

## POTENZIALITA' DELL'IMPIANTO

CAT.	CER	R13 ANNUO tonn/anno	R13 Istant. tonn	R5 ANNUO tonn/anno
7.1	101311 - 170101 170102 - 170103 170107 - 170802 170904	20.000	300	20.000
7.6	170302	10.000	300	10.000
7.31 bis	170504	10.000	300	10.000

## IMPIANTO PER IL RECUPERO DI RIFIUTI INERTI

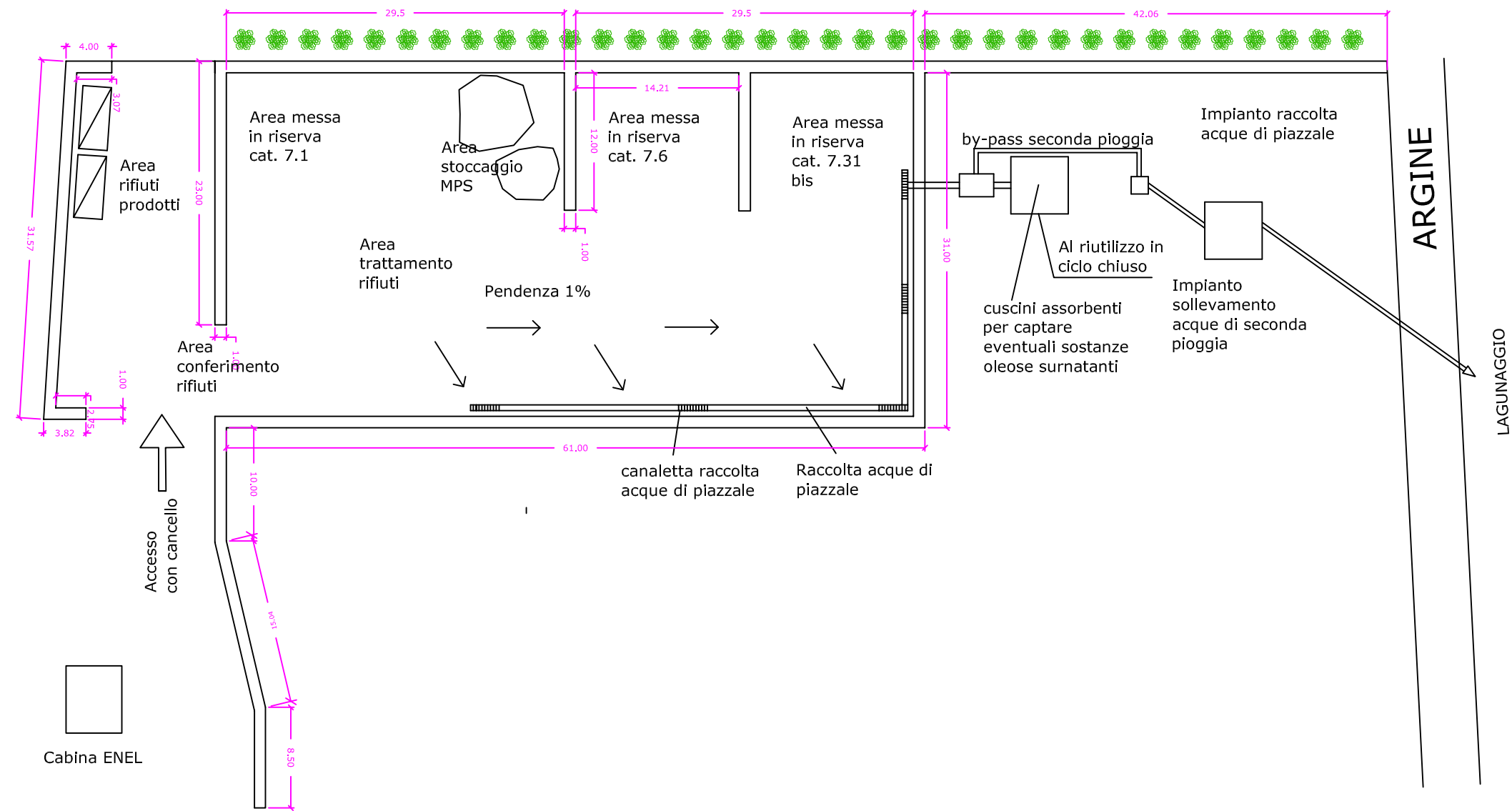

REV.	DATA	DESCRIZIONE MODIFICA	SCALA
1	28/09/2016	AGGIORNAMENTO	quotato
<b>STUDIO BRANDELLI - IngegneriAmbiente</b> PESCARA - Via Delfino Splga, 16 - 65124 - P.Iva 01765230683			
<b>CLIENTE</b>		Tecnici	
IMALAI snc		G. Brandelli A. Brandelli	
<b>SITO</b>			
MONTESILVANO (PE) - VIA TAMIGI			
<b>DESCRIZIONE</b>			
Verifica di Assoggettabilità a VIA - Planimetria impianto di recupero rifiuti - ALLEGATO 1-a			

# FLUSSO RIFIUTI E MPS

IMPIANTI PER INERTI E CALCESTRUZZO

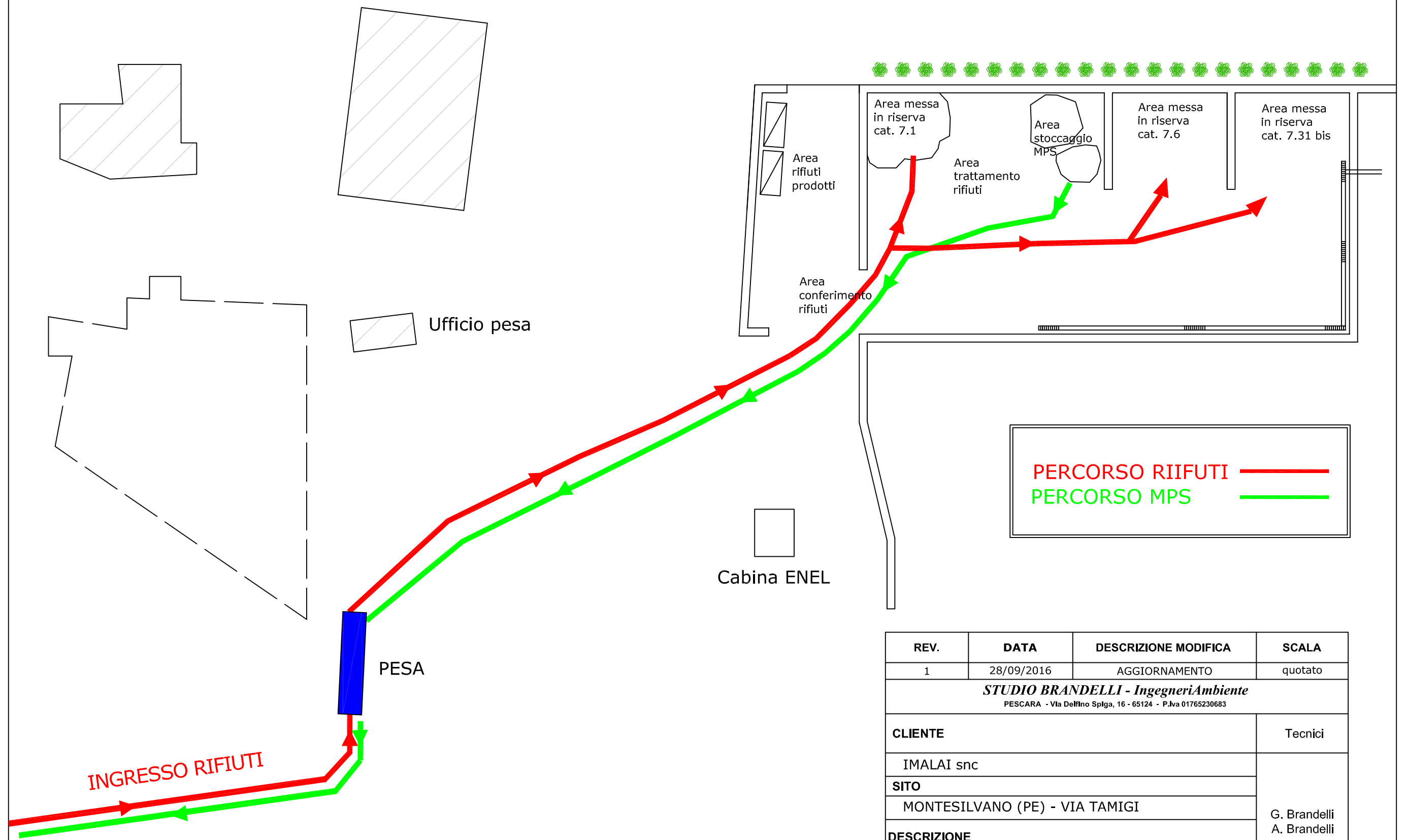

**PERCORSO RIFIUTI** ———

**PERCORSO MPS** ———

REV.	DATA	DESCRIZIONE MODIFICA	SCALA
1	28/09/2016	AGGIORNAMENTO	quotato
<b>STUDIO BRANDELLI - IngegneriAmbiente</b> PESCARA - Via Dell'Inno Spliga, 16 - 65124 - P.Iva 01765230683			
<b>CLIENTE</b>			Tecnici
IMALAI snc			G. Brandelli A. Brandelli
<b>SITO</b>			
MONTESILVANO (PE) - VIA TAMIGI			
<b>DESCRIZIONE</b>			
Verifica di Assoggettabilità a VIA - Movimentazione rifiuti e materie prime seconde - ALLEGATO 1-b			

# SCHEMA IMPIANTO DI ABBATTIMENTO POLVERI DIFFUSE

Pozzo approvvigionamento acqua

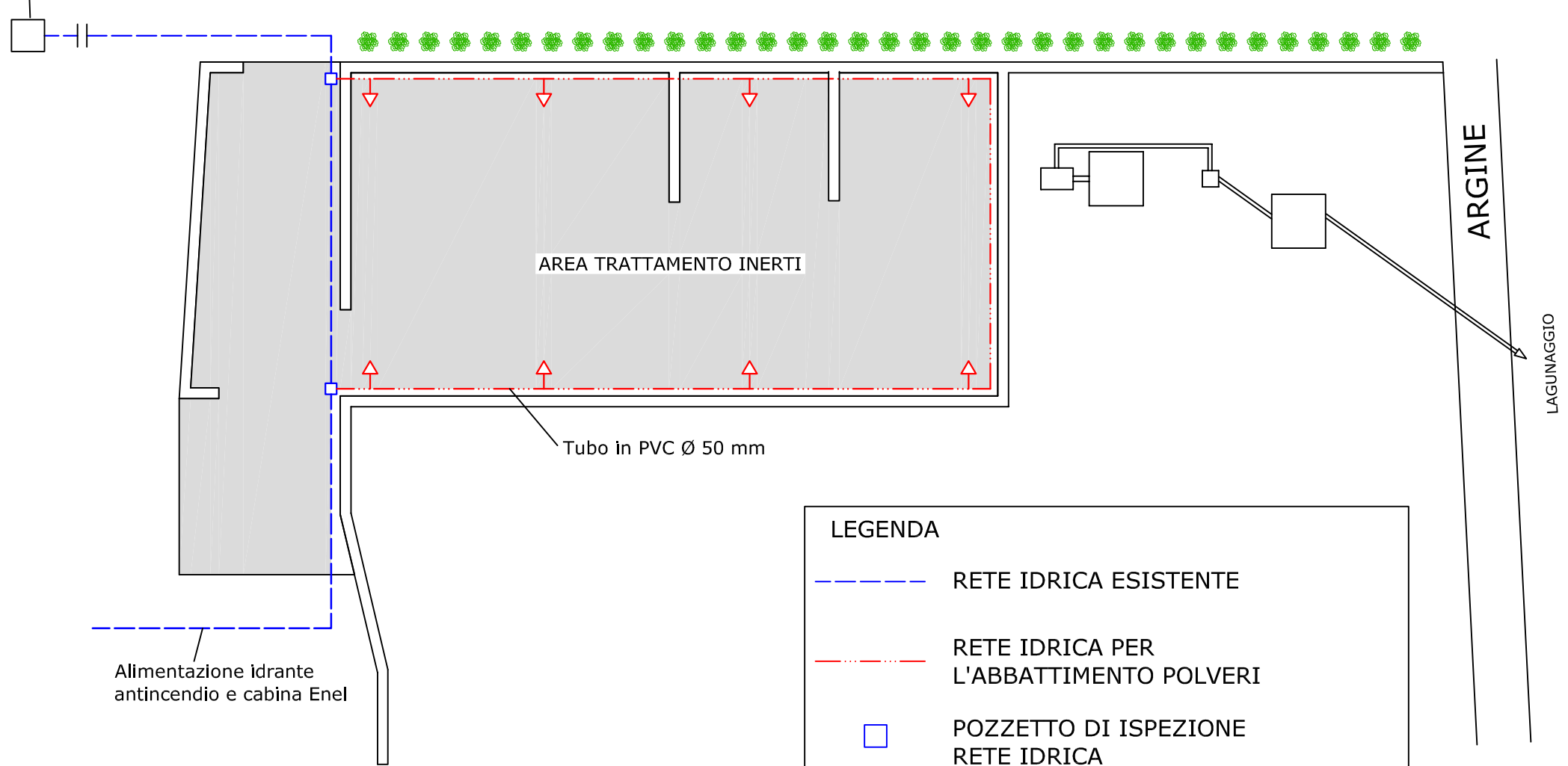

AREA TRATTAMENTO INERTI

Tubo in PVC Ø 50 mm

ARGINE

LAGUNAGGIO

Alimentazione idrante antincendio e cabina Enel

LEGENDA	
	RETE IDRICA ESISTENTE
	RETE IDRICA PER L'ABBATTIMENTO POLVERI
	POZZETTO DI ISPEZIONE RETE IDRICA
	EROGATORE
	PAVIMENTAZIONE IN CONGLOMERATO BITUMINOSO (BINTER + TAPPETO)

REV.	DATA	DESCRIZIONE MODIFICA	SCALA
1	28/09/2016	AGGIORNAMENTO	quotato
<b>STUDIO BRANDELLI - IngegneriAmbiente</b> PESCARA - Via Delfino Splga, 16 - 65124 - P.Iva 01765230683			
<b>CLIENTE</b>			Tecnici
IMALAI snc			G. Brandelli A. Brandelli
<b>SITO</b>			
MONTESILVANO (PE) - VIA TAMIGI			
<b>DESCRIZIONE</b>			
Verifica di Assoggettabilità a VIA - Planimetria impianto abbattimento polveri - ALLEGATO 1-c			