



STAZIONE
ORNITOLOGICA
ABRUZZESE

O.N.L.U.S.

C.F. 93022850692

Sede: c/o Museo De Leone, Riserva Naturale Regionale Lago di Penne, 65010 Penne

Sede operativa : via A. De Nino 3, 65100 Pescara

Pescara, 02/12/2016

Regione Abruzzo - servizio V.I.A.

Regione Abruzzo - Autorità dei bacini di rilievo regionale dell'Abruzzo e del bacino interregionale del fiume Sangro

Comune di Casoli

Corpo Forestale dello Stato - Comando Provinciale di Chieti

Inviata via pec

OGGETTO: crossodromo - Casoli (CH) - contrada Colle Barone - osservazioni ed esposto

Il sottoscritto Augusto De Sanctis, nato a Pescara il 22/01/1973 residente in via A. De Nino 3, 65100 Pescara, presidente pro-tempore dell'Associazione Stazione Ornitologica Abruzzese, in relazione all'intervento in esame per la Verifica di Assoggettabilità a V.I.A. (http://www.ambiente.regione.abruzzo.it/index.php?option=com_content&view=article&id=1224:progetto-per-la-costruzione-di-un-crossodromo&catid=5:procedura-va&Itemid=3) osserva quanto segue.

a) PRE-ESISTENZA DI UN IMPIANTO DA CROSS NELLA MEDESIMA AREA

Se si osservano le foto del 2012 disponibili sul Portale Cartografico Nazionale per la stessa area del progetto in questione, risulta chiaramente l'esistenza di una pista da motocross.

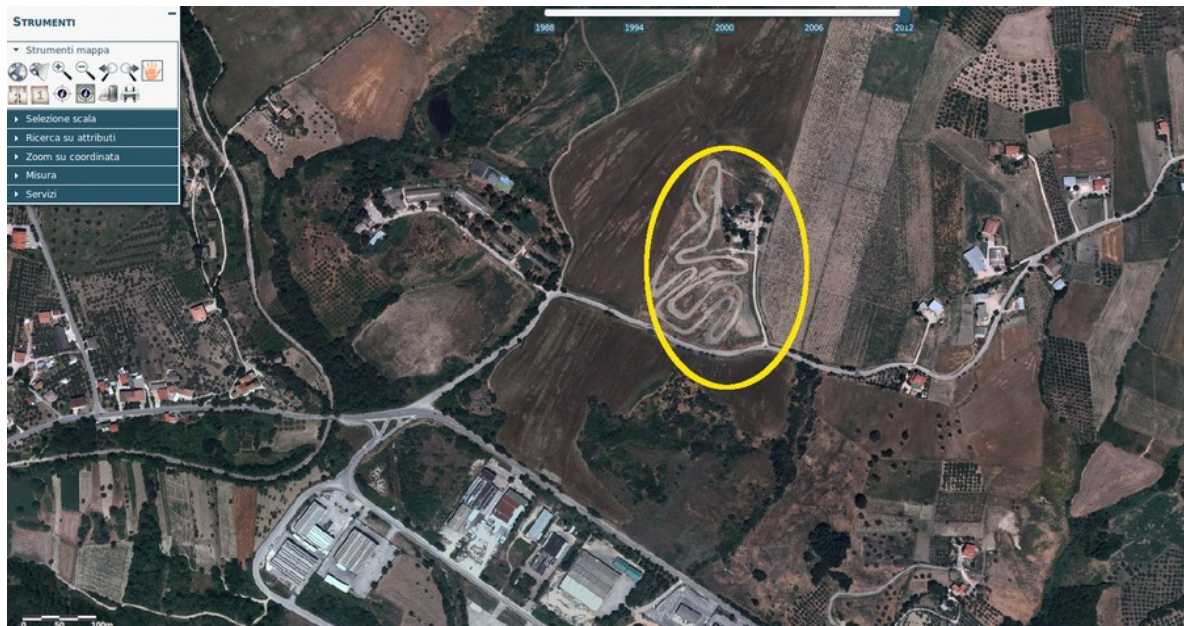

Nella relazione depositata dal proponente i verbi sono declinati al futuro (qui sotto l'estratto, la sottolineatura è nostra).

CAPITOLO 2

LOCALIZZAZIONE E DESCRIZIONE DELLO STATO ATTUALE

La progettazione del crossodromo, sarà ubicato in località denominata Colle Barone, posto ad nord dell'insediamento di industriale, lungo la strada comunale Colle Barone. Il terreno sul quale sorgerà il crossodromo, confina con la strada comunale sale con leggera pendenza fino a costeggiare in parte una vecchia masseria ormai dirupa e in totale stato di abbandono ed in parte già demolita la quale non verrà interessata comunque in alcun modo dall'intervento. Attualmente il terreno in oggetto è coltivato con colture erbacee annuali, non è presente alcun tipo di alberatura, la sua destinazione urbanistica secondo il P.R.G. sia vigente che adottato ricade in Zona E1-Agricola Normale.

Tra l'altro su youtube è possibile facilmente trovare diversi video che paiono riferirsi, sulla base degli elementi riconoscibili, all'area in oggetto con lo svolgimento di attività sportiva con moto da cross (a mero titolo di esempio: 2007 <https://www.youtube.com/watch?v=OFAFG09cMcc>; ve ne sono anche di date più recenti).



In considerazione:

- a) dell'obbligatorietà di svolgere la procedura di V.A. in via preliminare e non "in sanatoria", come stabilito da numerose sentenze, compresa la Corte Costituzionale;
- b) della destinazione dei terreni ad uso agricolo;
- c) del fatto che la zona è all'interno di un'area a pericolosità classificata "elevata" dal punto di visto del P.A.I. per la quale sono vigenti specifici vincoli;

si chiede di conoscere

- 1) in che periodo l'impianto è stato attivo;
- 2) se era in possesso di tutte le autorizzazioni, ivi compresa la V.A. per il periodo considerato.

b) DESTINAZIONE URBANISTICA

L'intervento non è compatibile con la destinazione urbanistica dell'area (area agricola), visto che tali impianti devono essere localizzati in aree con destinazione legata all'impiantistica sportiva.

Pertanto nel caso deve essere prevista una variante al PRG (da sottoporre comunque a VAS e, nel caso, a procedura coordinata VIA-VAS) che ad oggi non risulta attivata, almeno secondo gli elaborati depositati.

c) VALUTAZIONE DI INCIDENZA

A poco meno di 500 metri vi è il confine del SIC "*Lago di Serranella e colline di Guarenna*" codice IT7140215, informazione che viene completamente omessa.

In considerazione del rumore che emettono i motori tale distanza sicuramente non è sufficiente per escludere una potenziale incidenza sulla naturalità del SIC, anche tenendo conto della presenza nell'area Natura2000 di numerose specie che possono risentire del disturbo antropico causato dal rumore (basti pensare alle specie di uccelli).

Pertanto l'intervento deve essere assoggettato a Valutazione di Incidenza Ambientale.

d) IMPATTO ACUSTICO

A pag.18 della relazione depositata si legge "*La principale sorgente di rumore è dovuto dai motori delle moto per tanto si fa esplicito riferimento alla Valutazione previsionale di impatto acustico allegato.*"

Non vi è traccia sul sito della Regione di tale documentazione.

e) DISSESTO IDROGEOLOGICO

L'area, come abbiamo visto, è in categoria di pericolo "elevato" a causa di una frana. È vero che non sono previste opere di copertura del suolo con cemento o asfalto ma è noto che il continuo passaggio delle moto può provocare una importante compattazione del suolo con una modifica del regime di scorrimento e infiltrazione delle acque meteoriche. Tenendo conto che l'area interessata dal progetto sovrasta un'importante strada, ci pare un azzardo andare ad aggiungere un fattore di pressione antropica in un'area già fortemente vulnerabile.

f) ASPETTI GENERALI

La relazione depositata, a nostro avviso, è fortemente carente. A mero titolo di esempio, mancano informazioni basilari sul sito (fauna e flora, ad esempio).

Per le ragioni sopra esposte, per le diverse competenze, si chiede un intervento per tutte le verifiche del caso rispetto all'uso pregresso del sito, anche per l'eventuale erogazione di sanzioni (a partire da quanto previsto dall'Art.29 comma 4 del D.lgs.152/2006 e proseguendo per tutte le questioni attinenti un uso diverso da quanto previsto da un punto di vista urbanistico e per quelle relative alle autorizzazioni connesse ai vari vincoli derivanti dal P.A.I.).

In secondo luogo per quanto attiene alla procedura di V.A. in corso, si è dell'avviso che il progetto debba essere respinto in quanto inammissibile per incompatibilità urbanistica.

Rimaniamo a completa disposizione per qualsiasi chiarimento e cogliamo l'occasione per porgere i nostri migliori saluti.

Augusto De Sanctis

Presidente Stazione Ornitologica Abruzzese onlus





Registro protocollo Regione Abruzzo

Archivio	Codice Registro	Tipo Documento	Progressivo Annuo	Data Protocollo	Trasmissione	Mittente/Destinatari	Annullato
PROTOCOLLO UNICO RA	RP001	Posta in arrivo	0111875/16	05/12/2016	PEC	Mittente: AUGUSTODESANCTIS@PEC.NET	
<hr/>							
Oggetto:	CROSSODROMO CASOLI						
Impronta:	EC32C1DFB3BD43738E7A340E10D4D5D276A01EC46B9D397D4A3E10B4523D3BB6						