



**s.a.m.i.c.a.** s.r.l.  
Capitale Sociale € 1.144.000,00 I.v.  
SOCIETA' ABRUZZESE MARCHIGIANA INERTI CALCESTRUZZI AUTOTRASPORTATI



Sede: **Martinsicuro (Teramo)**  
Via della Bonifica – Tel. 0861 796761 – 0735 659224  
Uff. Amm. 0861 796750  
Fax 0861 760935  
E-mail: [samica@tin.it](mailto:samica@tin.it)  
C.C.I.A.A. n. 72497 Teramo  
Cod. Fiscale – Partita Iva e N° Iscriz.  
Reg. Società di Teramo 00408940674

CANTIERI: Martinsicuro (TE) – Tel. 0861 7967661  
Grottammare (AP) – Tel. 0735 631265  
Ancarano CLS (TE) – Tel. 0861 870045  
Ancarano Inerti (TE) – Tel. 0861 870049  
Controguerra (TE) – Tel. 0861 809930

**Spett.le Regione Abruzzo**  
**Dipartimento OO.PP., Governo del Territorio e Politiche**  
**Ambientali**  
**Servizio Valutazioni Ambientali**  
**Via Salaria Antica Est, 27**  
**67100 L'Aquila (AQ)**  
PEC: [dpc002@pec.regione.abruzzo.it](mailto:dpc002@pec.regione.abruzzo.it)

**OGGETTO: RICHIESTA CHIUSURA P.A.U.R. IMPIANTO DI RECUPERO RIFIUTI INERTI NON PERICOLOSI AUTORIZZATO CON AUA n. 4043 del 13.07.2017 SITUATO NEL COMUNE DI CONTROGUERRA (TE)**

La Samica Srl in data 23/11/2017 ha attivato un procedimento di Verifica di Assoggettabilità a VIA per una “Modifica sostanziale di un impianto di recupero rifiuti inerti non pericolosi iscritto al RIP 224/TE ed autorizzato con AUA n. 4034 del 13.07.2017” avente ad oggetto un aumento della potenzialità da 2.500 tonnellate annue a 20.000 tonnellate, conclusosi con giudizio n. 2872 di rinvio a procedura V.I.A.

Successivamente a seguito di controllo svolto dalla Provincia di Teramo il cui verbale veniva trasmesso con nota prot. n. 1274 del 03/01/2019, gli operanti accertavano che all’anno 2017 la SAMICA SRL aveva gestito nel suo impianto un quantitativo di rifiuti notevolmente superiore a quello dell’iscrizione al R.I.P. n. 224/TE pari a 2.500 t/a.

Con giudizio n. 3004 del 21/02/2019 il Comitato Coordinamento Regionale per la VIA, preso atto della suddetta circostanza, riteneva che “configurandosi le condizioni di cui all’art. 29 commi 3 e 4, la ditta dovrà attivare il procedimento di Valutazione di impatto ambientale ex art. 27 bis del D. Lgs 152/2006 come richiesto con giudizio n. 2872 del 06/03/2018”, concedendo termine ultimo per la presentazione dell’istanza fino al 31/05/2019.

Con istanza del 30/05/2019 Prot. n. 162552 la SAMICA SRL richiedeva il rilascio in sanatoria del Provvedimento Autorizzativo Unico Regionale relativo al progetto “Modifica sostanziale di un impianto di recupero rifiuti inerti non pericolosi iscritto al R.I.P. 224/TE ed autorizzato con AUA n. 4034 del 13/07/2017, sospesa “in attesa della conclusione del procedimento penale in corso”.



**s.a.m.i.c.a.** s.r.l.

Capitale Sociale € 1.144.000,00 i.v.

SOCIETA' ABRUZZESE MARCHIGIANA INERTI CALCESTRUZZI AUTOTRASPORTATI



Sede: Martinsicuro (Teramo)

Via della Bonifica – Tel. 0861 796761 – 0735 659224

Uff. Amm. 0861 796750

Fax 0861 760935

E-mail: samica@tin.it

C.C.I.A.A. n. 72497 Teramo

Cod. Fiscale – Partita Iva e N° Iscriz.

Reg. Società di Teramo 00408940674

CANTIERI:

Martinsicuro (TE) – Tel. 0861 7967661

Grottammare (AP) – Tel. 0735 631265

Ancarano CLS (TE) – Tel. 0861 870045

Ancarano Inerti (TE) – Tel. 0861 870049

Controguerra (TE) – Tel. 0861 809930

In data 07/09/2023 la SAMICA srl presentava un nuovo progetto di verifica di assoggettabilità, sostanzialmente differente da quelli precedentemente autorizzati, di cui ne veniva disposta l'archiviazione in quanto il progetto risultava localizzato sulle stesse particelle di quello rinviato a procedura di VIA con giudizio n. 2872/2018.

Pertanto ad oggi essendosi concluso il procedimento penale scaturito a seguito del controllo della Provincia di Teramo eseguito nel corso dell'anno 2019, la Ditta intende richiedere la chiusura del procedimento di P.A.U.R., sospeso con nota del Servizio Valutazioni Ambientali prot. 295972 del 22/10/2019.

Preliminarmente lo scrivente fa rilevare che con sentenza n. 350/20 resa nel procedimento penale n. 902/2021 R.G. Trib – n. 217/2019 RGNR del 26/08/2024 il Tribunale di Teramo nella persona del Dott. Marco Scimia, visto l'art. 530 c.p. assolve l'imputato Bernardini Vincenzo e la SAMICA SRL dalle contestazioni loro ascritte perché il fatto non sussiste. Pertanto, la SAMICA SRL in persona del legale rappresentante, essendo intervenuta sentenza definitiva di assoluzione in sede penale, per insussistenza del fatto, dal delitto contestatogli, non può di certo essere sanzionata per la medesima condotta dal Comitato Coordinamento Regionale per l'art. 29 comma 4 D. Lgs 152/06, poiché incorrerebbe nella violazione del ne bis in idem.

Infatti, la clausola di salvezza di cui all'art. 29 del D. Lgs n. 152/06 commi 4 e 5, prevede che qualora la condotta generi contestualmente un illecito amministrativo e un illecito penale (c.d. reato) questa viene sanzionata **esclusivamente** tramite l'irrogazione della sanzione penale.

Sarebbe illogico, in presenza della predetta clausola di esclusività, ipotizzare la reviviscenza della possibilità di esercizio del potere amministrativo.

La Suprema Corte di Cassazione si è occupata dell'importante questione relativa alla compatibilità col principio del *"ne bis in idem"*, dell'instaurazione o della prosecuzione di un procedimento amministrativo sanzionatorio, all'esito del quale è prevista l'irrogazione di una sanzione amministrativa dal carattere sostanzialmente penale, in relazione alla commissione di un illecito amministrativo, qualora, con riferimento ai medesimi fatti storici, l'incolpato sia stato definitivamente assolto in sede penale con formula piena.



**s.a.m.i.c.a.** s.r.l.

Capitale Sociale € 1.144.000,00 i.v.

SOCIETA' ABRUZZESE MARCHIGIANA INERTI CALCESTRUZZI AUTOTRASPORTATI



**Sede: Martinsicuro (Teramo)**  
Via della Bonifica – Tel. 0861 796761 – 0735 659224  
Uff. Amm. 0861 796750  
Fax 0861 760935  
E-mail: samica@tin.it  
C.C.I.A.A. n. 72497 Teramo  
Cod. Fiscale – Partita Iva e N° Iscriz.  
Reg. Società di Teramo 00408940674

CANTIERI: Martinsicuro (TE) – Tel. 0861 7967661  
Grottammare (AP) – Tel. 0735 631265  
Ancarano CLS (TE) – Tel. 0861 870045  
Ancarano Inerti (TE) – Tel. 0861 870049  
Controguerra (TE) – Tel. 0861 809930

Ancora, la Suprema Corte di Cassazione con Sentenza n. 31632 del 6 dicembre 2018 ha cassato la sentenza impugnata, rilevando come *“...in presenza di una sentenza definitiva di assoluzione perché il fatto non sussiste (...) la portata precettiva dell’art. 50 della Carta dei diritti fondamentali dell’Unione Europea non patisce alcuna limitazione ai sensi dell’art. 52 della stessa Carta e ciò consente il pieno dispiegarsi del divieto di perseguire (...) in sede amministrativa fatti già giudicati in sede penale...”* con conseguente *“...diretta ed immediata applicazione del disposto dell’art. 50 CDFUE, senza che nella presente fattispecie tale applicazione risulti in conflitto con il disposto di norme di diritto interno”*.

Di seguito viene riportata una panoramica dell’impianto volta a descrivere i potenziali impatti generati a seguito della contestazione mossa dalla Provincia di Teramo e conclusasi con giudizio di assoluzione per la non sussistenza del fatto.



**s.a.m.i.c.a.** s.r.l.  
Capitale Sociale € 1.144.000,00 i.v.  
SOCIETA' ABRUZZESE MARCHIGIANA INERTI CALCESTRUZZI AUTOTRASPORTATI



Sede: Martinsicuro (Teramo)  
Via della Bonifica – Tel. 0861 796761 – 0735 659224  
Uff. Amm. 0861 796750  
Fax 0861 760935  
E-mail: samica@tin.it  
C.C.I.A.A. n. 72497 Teramo  
Cod. Fiscale – Partita Iva e N° Iscriz.  
Reg. Società di Teramo 00408940674

CANTIERI: Martinsicuro (TE) – Tel. 0861 7967661  
Grottammare (AP) – Tel. 0735 631265  
Ancarano CLS (TE) – Tel. 0861 870045  
Ancarano Inerti (TE) – Tel. 0861 870049  
Controguerra (TE) – Tel. 0861 809930

## **INQUADRAMENTO TERRITORIALE E DESCRIZIONE ATTIVITÀ**

L'attività di recupero di rifiuti non pericolosi viene attualmente svolta in regime semplificato ai sensi dell'art. 216 del D.Lgs 152/2006 e smi, in virtù dell'iscrizione al Registro Provinciale delle Imprese di Teramo n. 224/TE; tale iscrizione è stata di fatti formalizzata mediante un apposito provvedimento di Autorizzazione Unica Ambientale (AUA n. 4034 del 13.07.2017), rilasciato dal SUAP del Comune di Controguerra ai sensi dell'art.3 del D.P.R. 59/2013 e smi, il quale ha autorizzato la Ditta ai seguenti titoli abilitativi ambientali:

- Autorizzazione ai sensi dell'art. 124 del D.Lgs 152/2006 e smi allo scarico sul suolo in vasche impermeabili di decantazione in terra, delle acque reflue provenienti dall'attività di lavorazione svolte all'interno dell'impianto;
- Autorizzazione ai sensi dell'art. 269 del D.Lgs 152/2006 e smi alle emissioni in atmosfera delle polveri diffuse provenienti dalle attività di lavorazione e movimentazione svolte all'interno dell'impianto;
- Nulla osta di impatto acustico comunale ai sensi dell'art. 8 della L. 447/95 per l'esercizio dell'impianto;
- Iscrizione al registro delle imprese che effettuano operazione di recupero rifiuti non pericolosi ai sensi dell'art. 216 del D.Lgs 152/2006 e smi.



**S.A.M.I.C.A.** s.r.l.

Capitale Sociale € 1.144.000,00 i.v.

SOCIETA' ABRUZZESE MARCHIGIANA INERTI CALCESTRUZZI AUTOTRASPORTATI



Sede: Martinsicuro (Teramo)  
Via della Bonifica – Tel. 0861 796761 – 0735 659224  
Uff. Amm. 0861 796750  
Fax 0861 760935  
E-mail: samica@tin.it  
C.C.I.A.A. n. 72497 Teramo  
Cod. Fiscale – Partita Iva e N° Iscriz.  
Reg. Società di Teramo 00408940674

CANTIERI: Martinsicuro (TE) – Tel. 0861 7967661  
Grottammare (AP) – Tel. 0735 631265  
Ancarano CLS (TE) – Tel. 0861 870045  
Ancarano Inerti (TE) – Tel. 0861 870049  
Controguerra (TE) – Tel. 0861 809930

## ANAGRAFICA PROPONENTE

Di seguito si riportano le informazioni di carattere generale relative alla Ditta S.A.M.I.C.A. s.r.l. indicate nel Certificato di Iscrizione nella Sezione Ordinaria della CCIAA di Teramo :

*Tabella 1- Quadro identificativo aziendale*

INFORMAZIONE	SPECIFICA
<b>Codice Fiscale / Partita IVA</b>	00408940674
<b>Numero d'Iscrizione del Registro imprese di TERAMO</b>	00408940674
<b>Data Iscrizione</b>	14.07.1980
<b>Numero Repertorio Economico Amministrativo</b>	TE-72497
<b>Denominazione</b>	S.A.M.I.C.A. s.r.l
<b>Forma Giuridica</b>	Società a Responsabilità Limitata
<b>Sede Legale</b>	Martinsicuro (TE) – Via della Bonifica, 6 - 64014
<b>Sede Operativa interessata dal progetto</b>	Controguerra (TE) – C.da Piane Tronto, 64010
<b>Titolo di godimento del sito</b>	Contratto di Affitto con la Società Finto s.r.l.
<b>Legale rappresentante</b>	Bernardini Vincenzo, nato il 27.05.1951 a Colonnella (TE)
<b>Sede competente INPS</b>	TERAMO
<b>Sede competente INAIL</b>	TERAMO



# s.a.m.i.c.a. s.r.l.

Capitale Sociale € 1.144.000,00 I.v.

SOCIETA' ABRUZZESE MARCHIGIANA INERTI CALCESTRUZZI AUTOTRASPORTATI



**Sede: Martinsicuro (Teramo)**  
Via della Bonifica – Tel. 0861 796761 – 0735 659224  
Uff. Amm. 0861 796750  
Fax 0861 760935  
E-mail: samica@tin.it  
C.C.I.A.A. n. 72497 Teramo  
Cod. Fiscale – Partita Iva e N° Iscriz.  
Reg. Società di Teramo 00408940674

**CANTIERI:**  
Martinsicuro (TE) – Tel. 0861 7967661  
Grottammare (AP) – Tel. 0735 631265  
Ancarano CLS (TE) – Tel. 0861 870045  
Ancarano Inerti (TE) – Tel. 0861 870049  
Controguerra (TE) – Tel. 0861 809930

Il sito in cui è ubicato l'impianto oggetto di modifica ricade nel Comune di Controguerra (TE), precisamente in località "Zona Industriale Bonifica del Tronto", identificata al NCT/NCEU del Comune di Controguerra al foglio di mappa n.1 – particelle n. 168 -181-239- 281 – 288 - 289 – 290 – 291

Figura 1 – Stralcio IGM

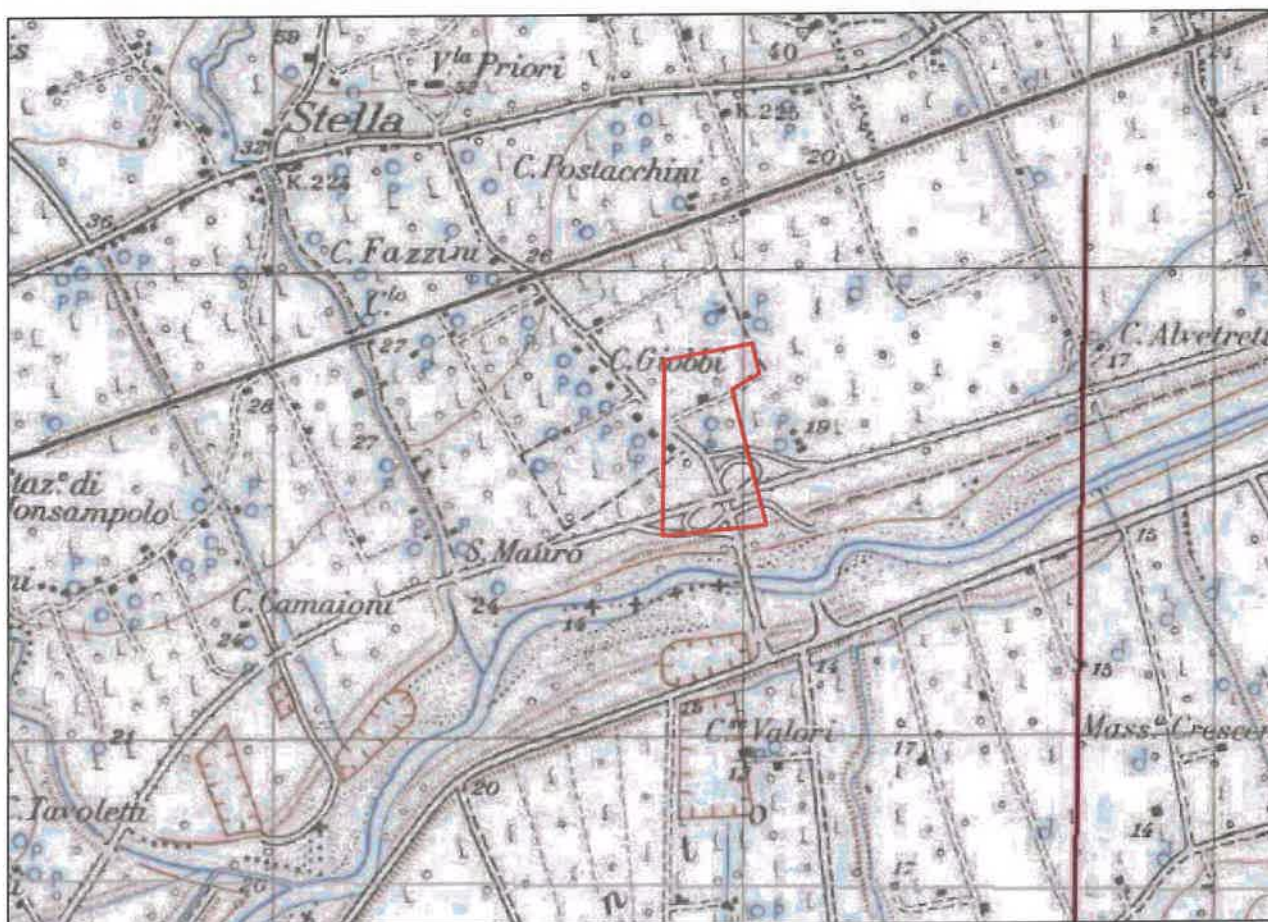



**s.a.m.i.c.a.** s.r.l.

Capitale Sociale € 1.144.000,00 i.v.

SOCIETA' ABRUZZESE MARCHIGIANA INERTI CALCESTRUZZI AUTOTRASPORTATI



Sede: **Martinsicuro (Teramo)**  
Via della Bonifica – Tel. 0861 796761 – 0735 659224  
Uff. Amm. 0861 796750  
Fax 0861 760935  
E-mail: samica@tin.it  
C.C.I.A.A. n. 72497 Teramo  
Cod. Fiscale – Partita Iva e N° Iscriz.  
Reg. Società di Teramo 00408940674

CANTIERI: Martinsicuro (TE) – Tel. 0861 796761  
Grottammare (AP) – Tel. 0735 631265  
Ancarano CLS (TE) – Tel. 0861 870045  
Ancarano Inerti (TE) – Tel. 0861 870049  
Controguerra (TE) – Tel. 0861 809930

Figura 2 – Stralcio CTR

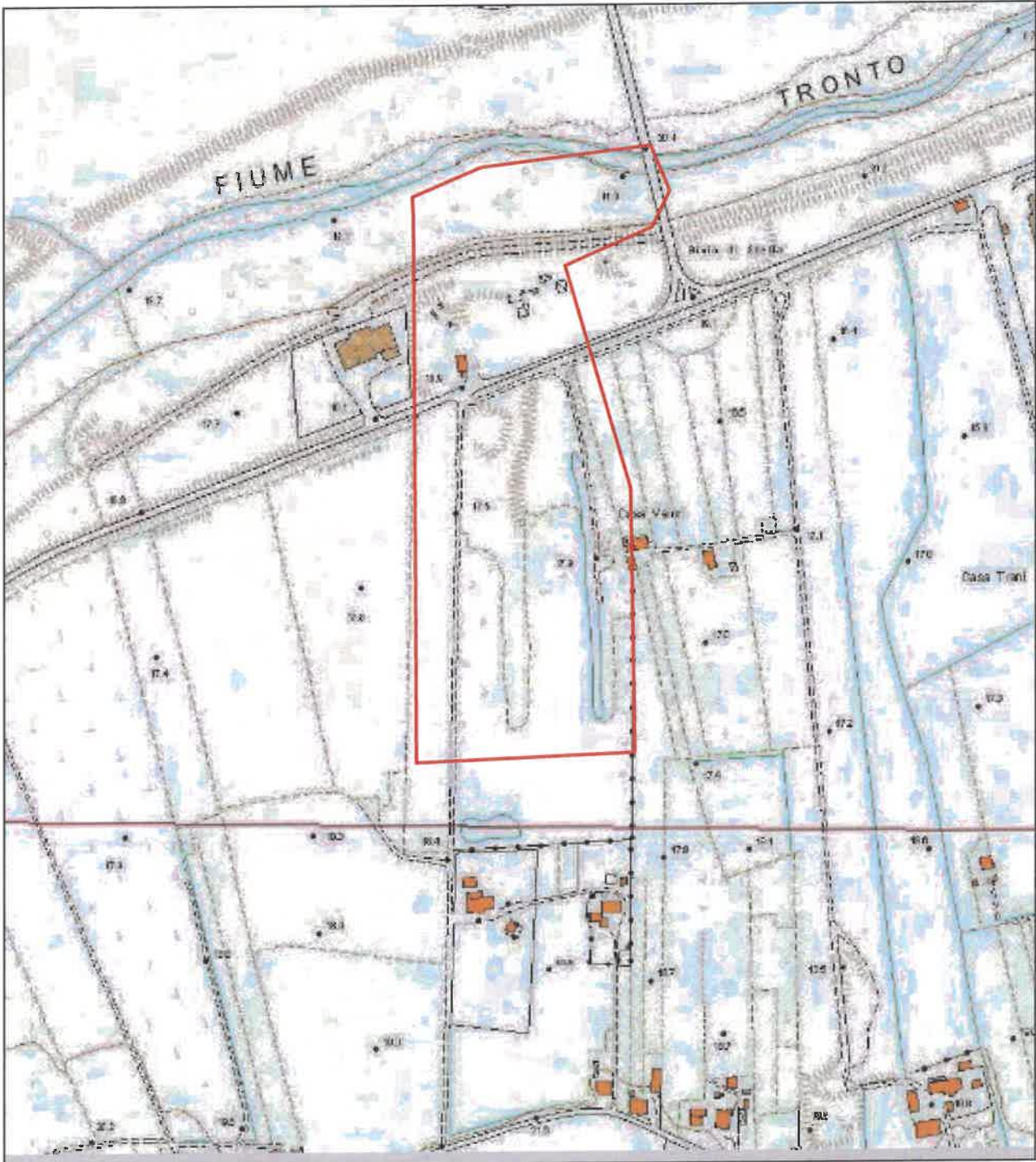



# s.a.m.i.c.a. s.r.l.

Capitale Sociale € 1.144.000,00 i.v.

SOCIETA' ABRUZZESE MARCHIGIANA INERTI CALCESTRUZZI AUTOTRASPORTATI



**Sede: Martinsicuro (Teramo)**  
Via della Bonifica – Tel. 0861 796761 – 0735 659224  
Uff. Amm. 0861 796750  
Fax 0861 760935  
E-mail: samica@tin.it  
C.C.I.A.A. n. 72497 Teramo  
Cod. Fiscale – Partita Iva e N° Iscriz.  
Reg. Società di Teramo 00408940674

CANTIERI: Martinsicuro (TE) – Tel. 0861 796761  
Grottammare (AP) – Tel. 0735 631265  
Ancarano CLS (TE) – Tel. 0861 870045  
Ancarano Inerti (TE) – Tel. 0861 870049  
Controguerra (TE) – Tel. 0861 809930

Come si evince dalla planimetria di inquadramento territoriale, l'impianto è ubicato in una zona che presenta un andamento plano-altimetrico di tipo pianeggiante con quote sul livello del mare pari a circa 17 m ed è decisamente ben collegata sul piano della viabilità stradale.

<b>Punto</b>	<b>Latitudine</b>	<b>Longitudine</b>
<b>A</b>	4747950.78 m N	403733.37 m E
<b>B</b>	4747989.94 m N	403923.33 m E
<b>C</b>	4747480.14 m N	403738.64 m E
<b>D</b>	4747485.22 m N	403933.55 m E





# S.A.M.I.C.A. s.r.l.

Capitale Sociale € 1.144.000,00 i.v.

SOCIETA' ABRUZZESE MARCHIGIANA INERTI CALCESTRUZZI AUTOTRASPORTATI



**Sede: Martinsicuro (Teramo)**  
Via della Bonifica – Tel. 0861 796761 – 0735 659224  
Uff. Amm. 0861 796750  
Fax 0861 760935  
E-mail: samica@tin.it  
C.C.I.A.A. n. 72497 Teramo  
Cod. Fiscale – Partita Iva e N° Iscriz.  
Reg. Società di Teramo 00408940674

CANTIERI:

Martinsicuro (TE) – Tel. 0861 7967661  
Grottammare (AP) – Tel. 0735 631265  
Ancarano CLS (TE) – Tel. 0861 870045  
Ancarano Inerti (TE) – Tel. 0861 870049  
Controguerra (TE) – Tel. 0861 809930

Figura 3 – Inquadramento Google Earth



— Area autorizzata con AUA - S.A.M.I.C.A. srl



Sede: **Martinsicuro (Teramo)**  
 Via della Bonifica – Tel. 0861 796761 – 0735 659224  
 Uff. Amm. 0861 796750  
 Fax 0861 760935  
 E-mail: samica@tin.it  
 C.C.I.A.A. n. 72497 Teramo  
 Cod. Fiscale – Partita Iva e N° Iscriz.  
 Reg. Società di Teramo 00408940674

CANTIERI: Martinsicuro (TE) – Tel. 0861 7967661  
 Grottammare (AP) – Tel. 0735 631265  
 Ancarano CLS (TE) – Tel. 0861 870045  
 Ancarano Inerti (TE) – Tel. 0861 870049  
 Controguerra (TE) – Tel. 0861 809930

## REGIME AUTORIZZATIVO IMPIANTO

Di seguito, si riporta il regime autorizzativo ambientale al quale l'impianto risulta essere attualmente assoggettato per l'esercizio delle attività:

Tabella 2 – Elenco delle autorizzazioni

TIPO DI AUTORIZZ.	DESCRIZIONE	AUTORITA' COMPETENTE	STATO	N° Prot.	Ambito normativo
Autorizzazioni e gestione rifiuti	Iscrizione al registro provinciale di Teramo delle imprese che effettuano recupero di rifiuti non pericolosi (RIP 224/TE) in regime semplificato				Art.. 216 del D.Lgs 152/06 e smi
Autorizzazioni e allo scarico	Autorizzazione regionale DPC024/239 del 08/06/2017 per lo scarico nel suolo in fosse impermeabili di decantazione in terra, di acque reflue industriali provenienti dall'attività di lavorazione e lavaggio inerti	SUAP Controguerra	<u>VIGENTE</u>	AUA n. 4034 del 13.07.17	Art.. 124 del D.Lgs 152/06 e smi
Autorizzazioni e alle emissioni in atmosfera	Autorizzazione regionale DPC025 n. 83547 del 29.3.2017 per le emissioni diffuse in atmosfera provenienti dalle lavorazioni				Art.. 269 del D.Lgs 152/06 e smi
Nulla-osta acustico	Nullaosta acustico n. 5506 del 10.10.2016 per l'esercizio dell'impianto				Art. 8 della L.447/95 e smi



**s.a.m.i.c.a.** s.r.l.

Capitale Sociale € 1.144.000,00 i.v.

SOCIETA' ABRUZZESE MARCHIGIANA INERTI CALCESTRUZZI AUTOTRASPORTATI



**Sede: Martinsicuro (Teramo)**  
Via della Bonifica – Tel. 0861 796761 – 0735 659224  
Uff. Amm. 0861 796750  
Fax 0861 760935  
E-mail: samica@tin.it  
C.C.I.A.A. n. 72497 Teramo  
Cod. Fiscale – Partita Iva e N° Iscriz.  
Reg. Società di Teramo 00408940674

CANTIERI:

Martinsicuro (TE) – Tel. 0861 7967661  
Grotlammare (AP) – Tel. 0735 631265  
Ancarano CLS (TE) – Tel. 0861 870045  
Ancarano Inerti (TE) – Tel. 0861 870049  
Controguerra (TE) – Tel. 0861 809930

La situazione autorizzata per quanto riguarda la gestione dei rifiuti è quella identificata in figura seguente “Planimetria generale gestione rifiuti”.

La Ditta svolge attualmente, presso la stessa area (stessa particella catastale: 239 del foglio 1 del comune di Controguerra), due attività distinte e separate dal punto di vista dei flussi gestionali:

- Attività di Messa in Riserva (R13) di rifiuti inerti non pericolosi provenienti da attività costruzione e demolizione e contestuale Recupero (R5) per l’ottenimento di materie prime secondarie (End of waste) da impiegare nell’edilizia.
- Attività di produzione e lavaggio di materiali inerti da cava (non rifiuti) finalizzata alla produzione di aggregati minerali da impiegare nell’edilizia.



# S.A.M.I.C.A. s.r.l.

Capitale Sociale € 1.144.000,00 I.v.

SOCIETA' ABRUZZESE MARCHIGIANA INERTI CALCESTRUZZI AUTOTRASPORTATI



Sede: **Martinsicuro (Teramo)**  
 Via della Bonifica - Tel. 0861 796761 - 0735 659224  
 Uff. Amm. 0861 796750  
 Fax 0861 760935  
 E-mail: samica@tin.it  
 C.C.I.A.A. n. 72497 Teramo  
 Cod. Fiscale - Partita Iva e N° Iscriz.  
 Reg. Società di Teramo 00408940674

CANTIERI:

Martinsicuro (TE) - Tel. 0861 7967661  
 Grottammare (AP) - Tel. 0735 631265  
 Ancarano CLS (TE) - Tel. 0861 870045  
 Ancarano Inerti (TE) - Tel. 0861 870049  
 Controcugra (TE) - Tel. 0861 809930

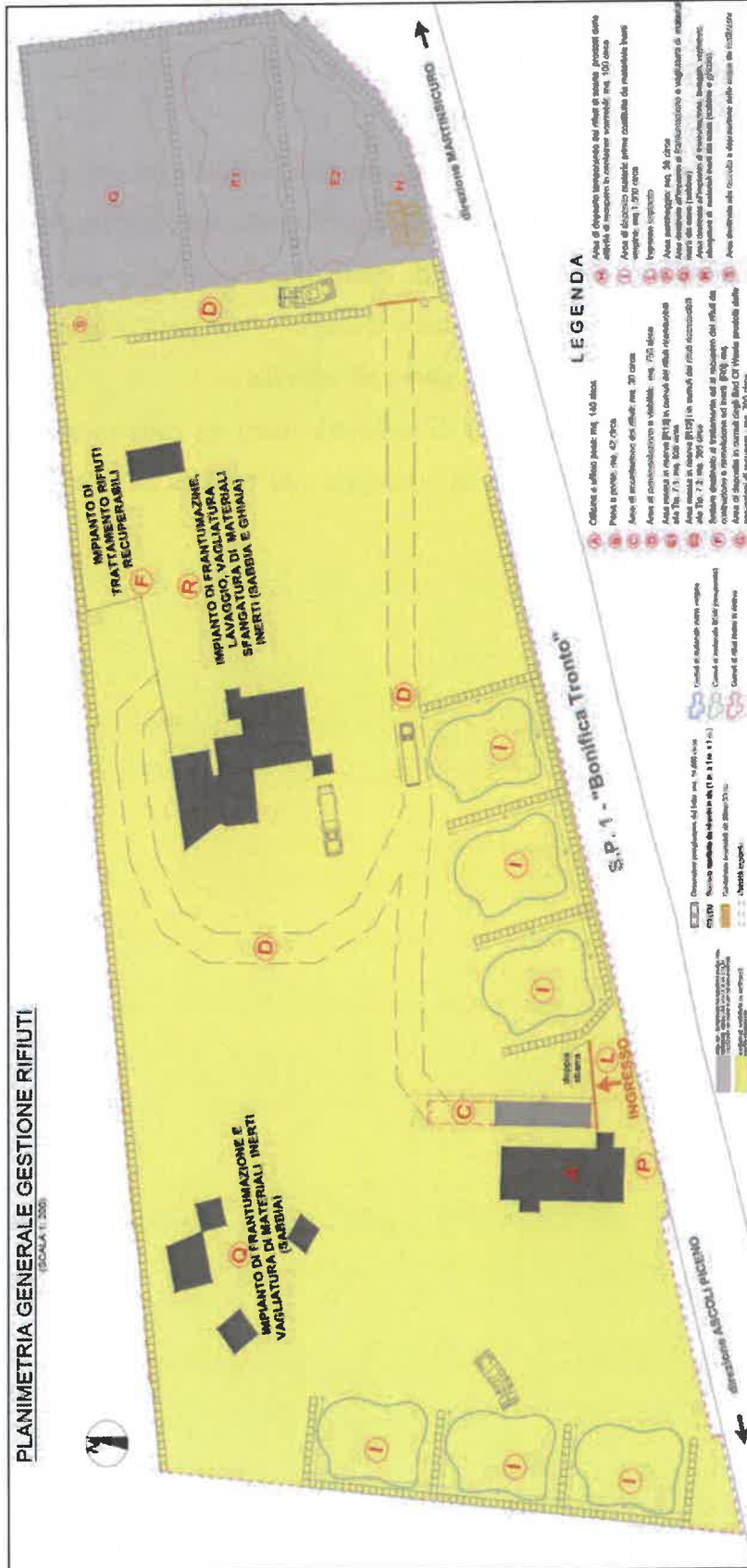



**s.a.m.i.c.a.** s.r.l.

Capitale Sociale € 1.144.000,00 i.v.

SOCIETA' ABRUZZESE MARCHIGIANA INERTI CALCESTRUZZI AUTOTRASPORTATI



Sede: **Martinsicuro (Teramo)**  
Via della Bonifica – Tel. 0861 796761 – 0735 659224  
Uff. Amm. 0861 796750  
Fax 0861 760935  
E-mail: samica@tin.it  
C.C.I.A.A. n. 72497 Teramo  
Cod. Fiscale – Partita Iva e N° Iscriz.  
Reg. Società di Teramo 00408940674

CANTIERI: Martinsicuro (TE) – Tel. 0861 7967661  
Grottammare (AP) – Tel. 0735 631265  
Ancarano CLS (TE) – Tel. 0861 870045  
Ancarano Inerti (TE) – Tel. 0861 870049  
Controguerra (TE) – Tel. 0861 809930

Come visibile dalla planimetria sopra riportata, l'area è utilizzata sia per la lavorazione dei rifiuti inerti che per la lavorazione di materiali vergine da cava.

Considerato che l'area è dotata di tutti i necessari presidi ambientali, la gestione delle macerie provenienti dagli eventi sismici che hanno colpito Marche, Abruzzo, Lazio e Umbria non ha generato criticità verso le diverse matrici ambientali, in quanto in conseguenza agli aumenti legati alla gestione delle macerie, dall'altro lato vi è stata una riduzione dei quantitativi di materiale vergine lavorato.

Di seguito viene riportata una panoramica dei potenziali impatti relativi alla gestione dell'emergenza, fatti all'epoca contestati da parte della provincia di Teramo e per i quali vi è stato giudizio di assoluzione piena.

## **1. SUOLO E SOTTOSUOLO;**

In considerazione di studi geologici svolti, si può affermare che non risultano problemi di ordine geologico, geomorfologico, idrologico in merito alla gestione nella configurazione relativa all'anno 2017 in quanto come detto l'area solitamente oltre alla lavorazione di macerie prevede anche la gestione di materiale vergine di cava su aree urbanizzate e autorizzate.

## **2. AMBIENTE IDRICO;**

Le acque provenienti dall'area di lavorazione dei rifiuti inerti (rifiuti) e di produzione di aggregati minerali inerti (non rifiuti) vengono gestite mediante un sistema di ricircolo che prevede lo scarico di tali acque in vasche impermeabili in terra (già autorizzate), la decantazione dei fanghi di lavaggio, il relativo recupero delle acque chiarificate e riutilizzo nel processo produttivo.

Nella configurazione relativa all'anno 2017 non vi sono stati aggravii in merito all'ambiente idrico in quanto se da un lato vi è stato l'incremento di lavorazioni di macerie dall'altro vi è stata una diminuzione di lavorazione materiali vergini da cava.

Riepilogando quanto sopra descritto dalle operazioni svolte dalla ditta si generano due tipologie di acque di scarico:

- Acque di prima pioggia trattate in sito;



Sede: **Martinsicuro (Teramo)**  
Via della Bonifica – Tel. 0861 796761 – 0735 659224  
Uff. Amm. 0861 796750  
Fax 0861 760935  
E-mail: samica@tin.it  
C.C.I.A.A. n. 72497 Teramo  
Cod. Fiscale – Partita Iva e N° Iscriz.  
Reg. Società di Teramo 00408940674

CANTIERI: Martinsicuro (TE) – Tel. 0861 7967661  
Grottammare (AP) – Tel. 0735 631265  
Ancarano CLS (TE) – Tel. 0861 870045  
Ancarano Inerti (TE) – Tel. 0861 870049  
Controguerra (TE) – Tel. 0861 809930

- **Acque di seconda pioggia.**

Entrambe hanno come destinazione dello scarico le vasche impermeabili in terra già autorizzate e il successivo riutilizzo nel processo di lavaggio degli inerti svolto sempre dalla SAMICA srl.

L'approvvigionamento idrico avviene quasi esclusivamente dal ricircolo delle acque reflue industriali provenienti dal lavaggio degli inerti; tali acque, una volta chiarificate in maniera naturale all'interno delle vasche impermeabili in terra, vengono intercettate da una stazione di sollevamento e reintrodotte nel ciclo di utilizzazione produttivo come risorsa idrica da reimpiegare nelle operazioni lavaggio e nei sistemi di mitigazione delle emissioni diffuse di polveri.

Solo in caso di emergenza, ovvero nel caso in cui la frazione chiarificata delle acque industriali non dovesse soddisfare il fabbisogno idrico dell'impianto, la Ditta dispone di un pozzo dal quale potrebbe estrarre il quantitativo di risorsa idrica necessaria per le operazioni di lavaggio.

<b>Approvvigionamento idrico</b>	
Fonte principale	Ricircolo acque reflue di lavaggio inerti
Fonte ausiliaria e d'emergenza	Pozzo

Si può affermare pertanto di come la configurazione 2017 non abbia comportato impatti di alcun genere al sistema "corpi idrici superficiali" in quanto tutte le acque provenienti dalle attività svolte dalla Ditta vengono gestite a ciclo chiuso, così come anche le acque di prima pioggia (opportunitamente depurate) e seconda pioggia.

### **3. ARIA ATMOSFERA;**

Di seguito si riportano le precauzioni che vengono adottate sia per la lavorazione di rifiuti che per la lavorazione di inerti da cava.

Sinteticamente, tutte le accortezze, le modalità e le procedure operative utilizzate per mitigare gli effetti derivanti dall'emissione di polveri:

- presenza di nebulizzatori ad acqua per l'abbattimento delle polveri;
- copertura dei cassoni dei mezzi di trasporto con teloni;



**Sede: Martinsicuro (Teramo)**  
Via della Bonifica – Tel. 0861 796761 – 0735 659224  
Uff. Amm. 0861 796750  
Fax 0861 760935  
E-mail: samica@tin.it  
C.C.I.A.A. n. 72497 Teramo  
Cod. Fiscale – Partita Iva e N° Iscriz.  
Reg. Società di Teramo 00408940674

**CANTIERI:**  
Martinsicuro (TE) – Tel. 0861 7967661  
Grottammare (AP) – Tel. 0735 631265  
Ancarano CLS (TE) – Tel. 0861 870045  
Ancarano Inerti (TE) – Tel. 0861 870049  
Controguerra (TE) – Tel. 0861 809930

- marcia a ridotta velocità dei mezzi in transito;
- riduzione della lentezza nelle operazioni di ribaltamento durante lo scarico;
- irrigazione delle piste in fase di transito dei mezzi;
- umidificazione della superficie dei cumuli mediante impianto di nebulizzazione;
- minimizzazione della distanza tra i punti di scarico dei nastri trasportatori e i cumuli di materiale trattato;

Al fine di stimare l'impatto potenziale dell'attività sulla qualità dell'aria si è proceduto alla valutazione più dettagliata, valutazione ritenuta necessaria dato che i materiali trattati sono, evidentemente, fonte primaria di polveri dannose e facilmente captate e trasportate da correnti d'aria.

Durante l'utilizzo dell'impianto la formazione di polveri è da ricercarsi prevalentemente nelle sezioni addette alla frantumazione ed eventuale vagliatura del materiale inerte trattato e in quelle ove è sottoposto a bruschi movimenti (salti per dislivelli, vibrazioni, ecc.).

La diminuzione di lavorazione materiali inerti a fronte dell'incremento rifiuti lavorati, con l'adozione delle misure mitigative sopra riportate, non ha sicuramente incrementato le emissioni polverulente verso l'ambiente esterno.

In merito all'incremento di mezzi relativi al trasporto di rifiuti, considerando in primis che vi è stato un decremento di mezzi relativi al trasporto degli inerti vergini e dall'altro che l'impianto si colloca a ridosso delle principali arterie di collegamento tra Marche e Abruzzo (Raccordo Autostradale RA11 Ascoli-Mare, Strada Statale 4 - Via Salaria SS 4, Strada provinciale 1 Bonifica del Tronto) si può affermare che tale impatto può essere ritenuto trascurabile.

#### **4. RUMORE;**

In merito alla componente rumore, considerando il contesto artigianale-industriale in cui si colloca l'impianto, considerato che in merito alla configurazione 2017 in cui sono stati gestiti maggiori quantitativi di rifiuti a fronte di materiali vergini da cava, considerato che la Ditta ha operato esclusivamente nel periodo di riferimento diurno (06:00-22:00), considerata la reversibilità degli



**s.a.m.i.c.a. s.r.l.**  
Capitale Sociale € 1.144.000,00 i.v.  
SOCIETA' ABRUZZESE MARCHIGIANA INERTI CALCESTRUZZI AUTOTRASPORTATI



Sede: **Martinsicuro (Teramo)**  
Via della Bonifica – Tel. 0861 796761 – 0735 659224  
Uff. Amm. 0861 796750  
Fax 0861 760935  
E-mail: [samica@tin.it](mailto:samica@tin.it)  
C.C.I.A.A. n. 72497 Teramo  
Cod. Fiscale – Partita Iva e N° Iscriz.  
Reg. Società di Teramo 00408940674

CANTIERI: Martinsicuro (TE) – Tel. 0861 7967661  
Grottammare (AP) – Tel. 0735 631265  
Ancarano CLS (TE) – Tel. 0861 870045  
Ancarano Inerti (TE) – Tel. 0861 870049  
Controguerra (TE) – Tel. 0861 809930

impatti e tenuto conto che non sono pervenute considerazioni/lamentele da parte di residenti della zona, si può affermare che tale configurazione non abbia provocato il superamento dei limiti considerando che l'impianto si colloca in un contesto industrializzato.

## **5. PAESAGGIO;**

Il paesaggio in cui si inserisce l'impianto è riconducibile alle caratteristiche morfologiche e naturalistiche di quello tradizionalmente della valle del Tronto. L'ubicazione dell'impianto non ricade in aree di particolare valenza paesaggistica ed eco-sistemica né in aree d'interesse naturalistico o panoramico. Infatti ci troviamo in una zona a carattere artigianale-industriale dove è già forte l'impronta delle attività umane sull'ambiente circostante. Non si tratta di una zona sensibile per la vicinanza di scuole, zone residenziali, aree ricreative, dal momento che nelle vicinanze si rileva la presenza di capannoni industriali ed isolati edifici insediativi. L'area dove è ubicato l'impianto è pianeggiante, ma il complesso artigianale non emerge dal punto di vista panoramico né deturpa la visuale complessiva del paesaggio visto che l'avvio di tale impianto non comporterà la realizzazione di nessuna struttura edile. A SUD sono presenti unità abitative e rurali (case sparse); a EST si sviluppano alcuni opifici della zona industriale "Vallecupa"; ad OVEST si collocano ulteriori edifici rappresentanti attività industriali e commerciali.





**S.A.M.I.C.A.** s.r.l.  
Capitale Sociale € 1.144.000,00 i.v.

SOCIETA' ABRUZZESE MARCHIGIANA INERTI CALCESTRUZZI AUTOTRASPORTATI



**Sede: Martinsicuro (Teramo)**  
Via della Bonifica – Tel. 0861 796761 – 0735 659224  
Uff. Amm. 0861 796750  
Fax 0861 760935  
E-mail: samica@tin.it  
C.C.I.A.A. n. 72497 Teramo  
Cod. Fiscale – Partita Iva e N° Iscriz.  
Reg. Società di Teramo 00408940674

**CANTIERI:**  
Martinsicuro (TE) – Tel. 0861 7967661  
Grottammare (AP) – Tel. 0735 631265  
Ancarano CLS (TE) – Tel. 0861 870045  
Ancarano Inerti (TE) – Tel. 0861 870049  
Controguerra (TE) – Tel. 0861 809930

Figura 4 - Stralcio Carta Uso del Suolo

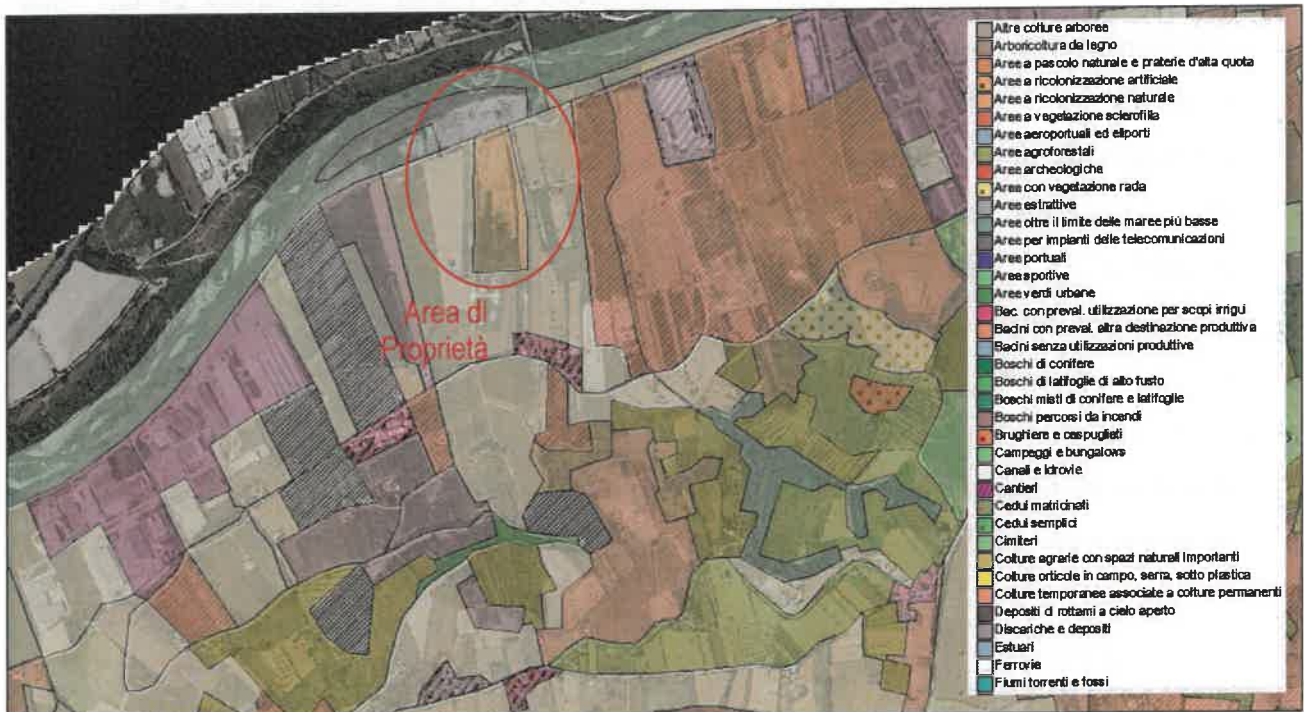

Analizzando la carta dell'Uso del Suolo redatta dalla regione Abruzzo nel 2000 la zona di proprietà ricade all'interno di due classificazioni: l'area in cui attualmente avviene l'attività mista "recupero rifiuti-produzione e lavaggio inerti" è classificata secondo i seguenti quattro livelli previsti dalla carta:

- Livello 1: Aree a vegetazione boschiva ed arbustiva in evoluzione e boscaglie rade
- Livello 2: Zone estrattive, cantieri, discariche e terreni abbandonati
- Livello 3: Aree estrattive
- Livello 4: Aree estrattive

La zona dove sono ubicate le vasche di decantazione è invece classificata secondo i seguenti quattro livelli:

- Livello 1: Territori boscati e ambienti semi-naturali
- Livello 2: Ambienti semi-naturali caratterizzati da vegetazione arbustiva e/o erbacea
- Livello 3: Aree a vegetazione boschiva ed arbustiva in evoluzione e boscaglie rade
- Livello 4: Aree a ricolonizzazione naturale



**s.a.m.i.c.a.** s.r.l.

Capitale Sociale € 1.144.000,00 i.v.

SOCIETA' ABRUZZESE MARCHIGIANA INERTI CALCESTRUZZI AUTOTRASPORTATI



**Sede: Martinsicuro (Teramo)**

Via della Bonifica - Tel. 0861 796761 - 0735 659224

Uff. Amm. 0861 796750

Fax 0861 760935

E-mail: samica@tin.it

C.C.I.A.A. n. 72497 Teramo

Cod. Fiscale - Partita Iva e N° Iscriz.

Reg. Società di Teramo 00408940674

**CANTIERI:**

Martinsicuro (TE) - Tel. 0861 7967661

Grottammare (AP) - Tel. 0735 631265

Ancarano CLS (TE) - Tel. 0861 870045

Ancarano Inerti (TE) - Tel. 0861 870049

Controguerra (TE) - Tel. 0861 809930

In termini più generali, l'impianto, che si colloca in un contesto paesaggistico e di visuale tipico della pianura alluvionale del Tronto, la quale risulta da tempo compromessa da una serie e molteplice urbanizzazione edilizia piuttosto diffusa e continua lungo tutta l'asta del bacino che va da San Benedetto del Tronto fino ad Ascoli Piceno, non presenta visuali particolarmente significative da diversi fronti o specifiche angolazione. Pertanto in relazione alla particolare conformazione del territorio pianeggiante dell'area in esame, non esistono particolari visuali nell'intorno dell'impianto che consentono di aprire su di esso una prospettiva totale, inquadrandolo nella sua interezza, in quanto lo stesso non risulta particolarmente visibile, data anche la modesta altezza dei fabbricati, dalle principali vie di collegamento ai maggiori centri abitati limitrofi.

Pertanto la gestione relativa all'anno 2017 in incremento di rifiuti a scapito di materiali inerti vergini non ha avuto ripercussioni sulla componente paesaggio.

Martinsicuro, li 11/11/2024

Firma