

DITTA:

MARINELLI UMBERTO Srl

PROCEDIMENTO:

VERIFICA DI ASSOGGETTABILITÀ A VALUTAZIONE DI IMPATTO AMBIENTALE
ai sensi dell'art. 19 del D.Lgs. 152/2006

PROGETTO:

NUOVO IMPIANTO PER IL RECUPERO DI RIFIUTI INERTI PERICOLOSI [R13- R10-R5]
TAVOLE INTEGRATIVE

**TAV
4 INT**

**STRALCI DEGLI STRUMENTI DI PIANIFICAZIONE
AI FINI DELLA VERIFICA DEI CRITERI LOCALIZZATIVI
L.R. 23 gennaio 2018, n. 5 (P.R.G.R.)**

**Scala
varie**

Il Tecnico



Domenico Di Marco



Dino Auriti

Data

26/04/2018



N=43700

E=40700

1 Particella: 4190

13-Mar-2018 8:45:20
Prot. n. T32954/2018
Scala originale: 1:2000
Dimensione cornice: 776.000 x 552.000 metri
Comune: SAN SALVO
Foglio: 9

STRALCIO PRG COMUNALE IN VIGORE

Scala 1:2000

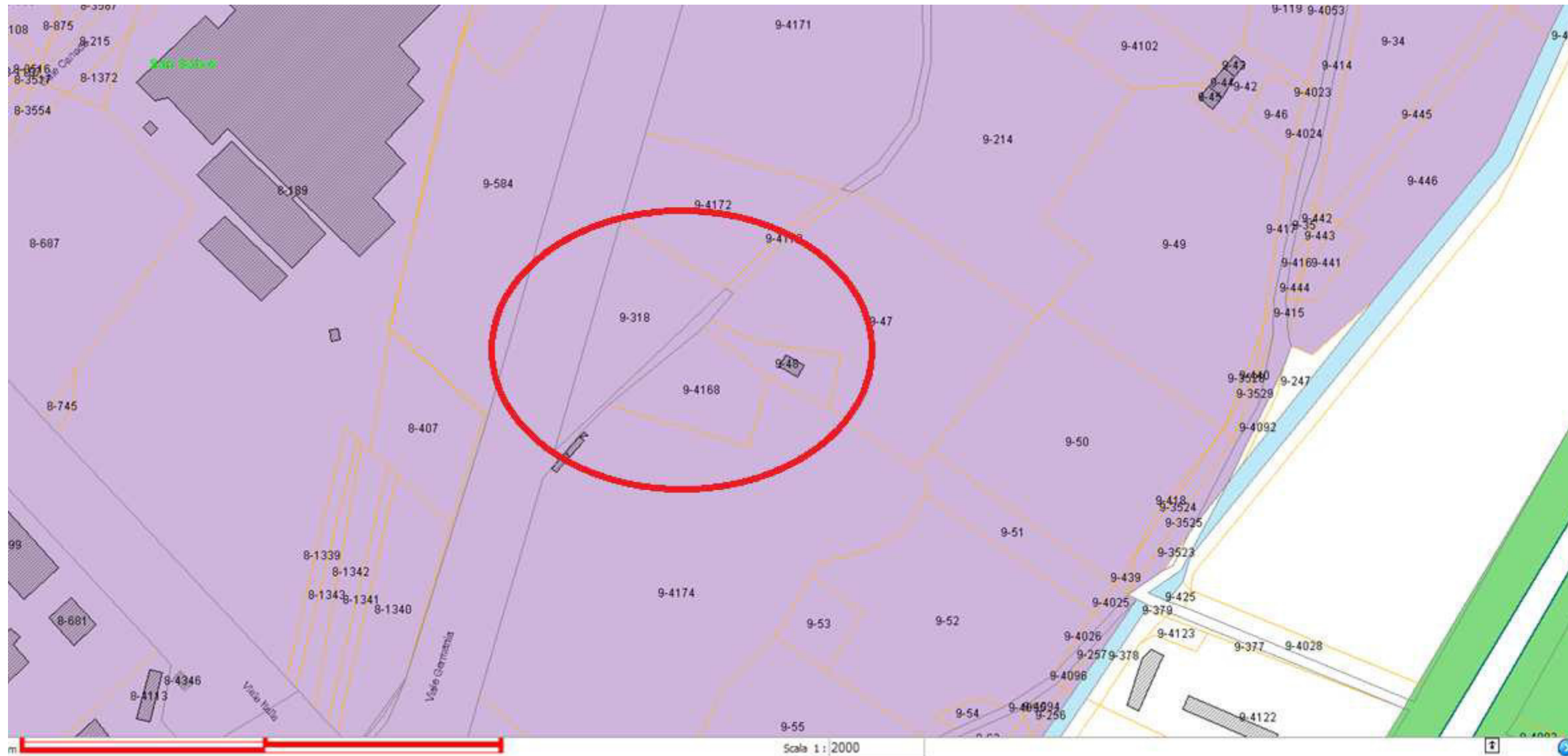

- PRG
- 1.1.1 Centro Storico
- 1.1.2- Art. 18 Zone ex centro storico
- 1.1.3- Art. 19 Struttura Insediativa consolidata del Capoluogo
- 1.1.4- Art. 20 Struttura insediativa consolidata della Marina
- 1.1.5- Art. 21 Struttura insediativa in formazione
- 1.1.6- Art. 22 Zone per l'edilizia economica e popolare
- 1.1.7- Art. 23 Struttura insediativa frangia
- 1.2.1- Art. 24 Zona a progettazione unitaria approvata
- 1.2.2- Art. 25 Consolidamento della struttura insediativa (semi-estensiva)
- 1.2.3- Art. 26 Consolidamento della struttura insediativa (estensiva)
- 1.3.1- Piani di lottizzazione corso di attuazione
- 2.1.3 Art. 31- Viabilità
- Esistente
- 2.1.4- Art. 32 Miglioramento della viabilità esistente
- 2.1.5- Art. 33 Realizzazione nuova viabilità
- 2.1.6- Ampliamento viabilità esistente per viale urbano
- 2.2.1- Art. 34 Aree per il soddisfacimento degli standard
- 2.2.2- Art. 35 Servizi di interesse generale
- 2.2.3- Art. 36 Servizi per il turismo
- 2.2.4- Servizi infrastrutturali porto turistico
- 2.3.1- Art. 37 Attività agricol
- 2.3.2- Art. 38 Attività produttive di competenza del Consorzio Industriale
- 2.3.3- Art. 39 Attività artigianali terziarie e di commercio al dettaglio

- PRT - LIMITE AGGLOMERATO
-  PRT-LIMITE AGGLOMERATO
- PRT - VERDE ATTREZZATO
-  PRT-VERDE ATTREZZATO
- PRT - ATTREZZATURE TECNOLOGICHE
-  PRT_ ATTREZZATURE TECNOLOGICHE
- PRT - ZONE ARTIGIANALI
-  PRT-ZONE ARTIGIANALI
- PRT - ATTREZZATURE GENERALI
- PRT - VERDE DI RISPETTO
- PRT - ZONA IDUSTRIALE RISTRUTTURAZIONE COMPLETA
- PRT - ZONE FERROVIARIE
- PRT - SERVIZI CONSORTILI
- PRT - PICCOLA MEDIA INDUSTRIA



Associazione Comuni Comprensorio Trigno-Sinello
 sede legale: Piazza San Vitale, n.1 San Salvo
 Ente Capofila: **COMUNE DI SAN SALVO**

COMUNE DI SAN SALVO

Scala di Rappresentazione 1:1000



STRALCIO PRT

VINCOLO IDROGEOLOGICO

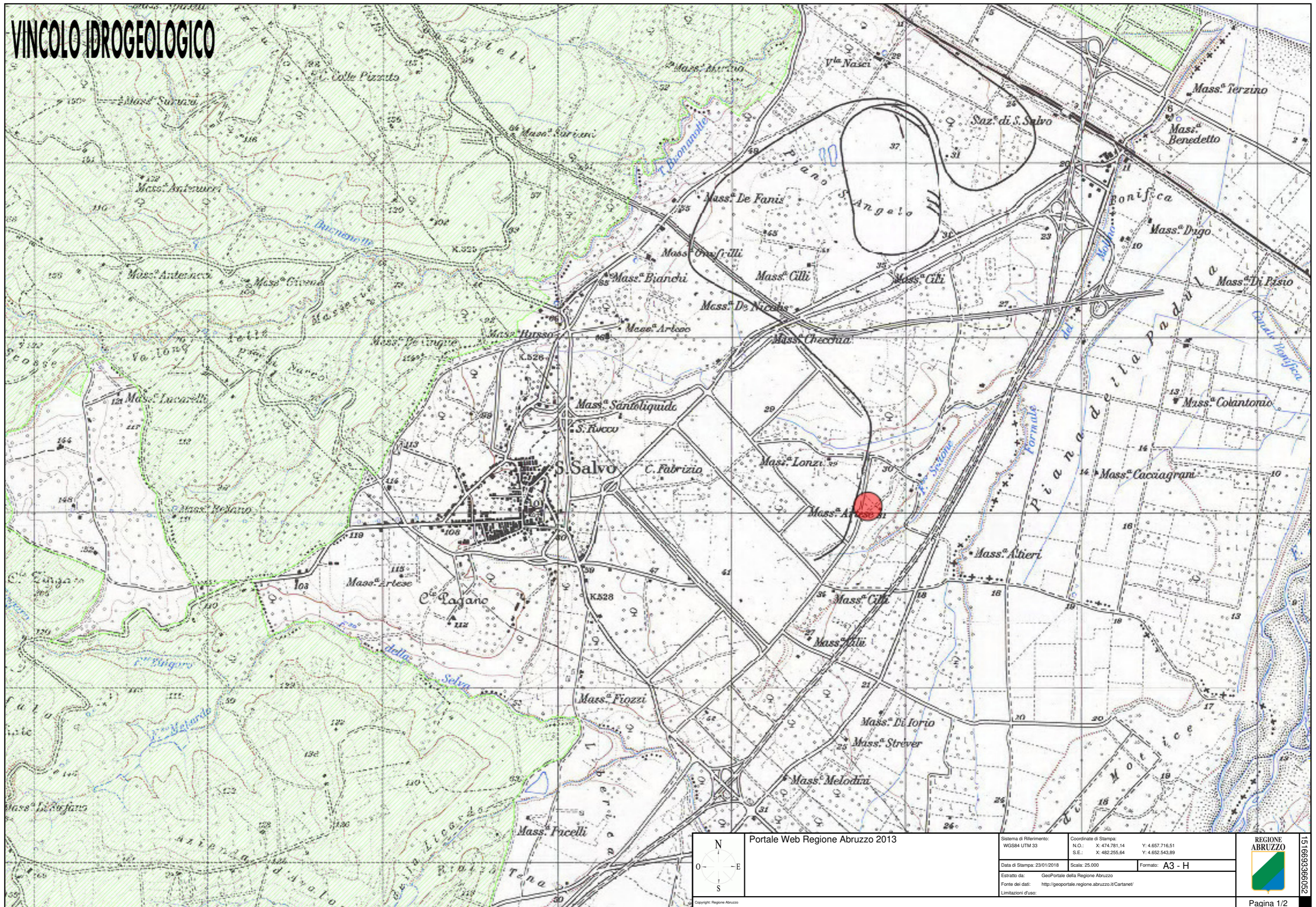

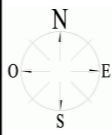
	Portale Web Regione Abruzzo 2013		Sistema di Riferimento: WGS84 UTM 33		Coordinate di Stampa: N.O.: X: 474.781,14 Y: 4.657.716,51 S.E.: X: 482.255,64 Y: 4.652.543,89	
	Data di Stampa: 23/01/2018		Scala: 25.000		Formato: A3 - H	
Estratto da: GeoPortale della Regione Abruzzo			Fonte dei dati: http://geoportale.regione.abruzzo.it/Cartanet/			
Limitazioni d'uso:			Copyright Regione Abruzzo			



Abitazione

Abitazione

Casolare

1 KM

750 MT

500 MT

250 MT

IMPIANTO

Casolare

Abitazione

© 2017 Google



CASA DI CURA

Collepizzuto

2 KM

1,50 KM

1 KM

SCUOLA

IMPIANTO

SCUOLA

SCUOLA

SCUOLA

SCUOLA

SCUOLA

SCUOLA

San Salvo

SCUOLA

Ributtini

PIANO STRALCIO DIFESA ALLUVIONI

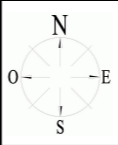
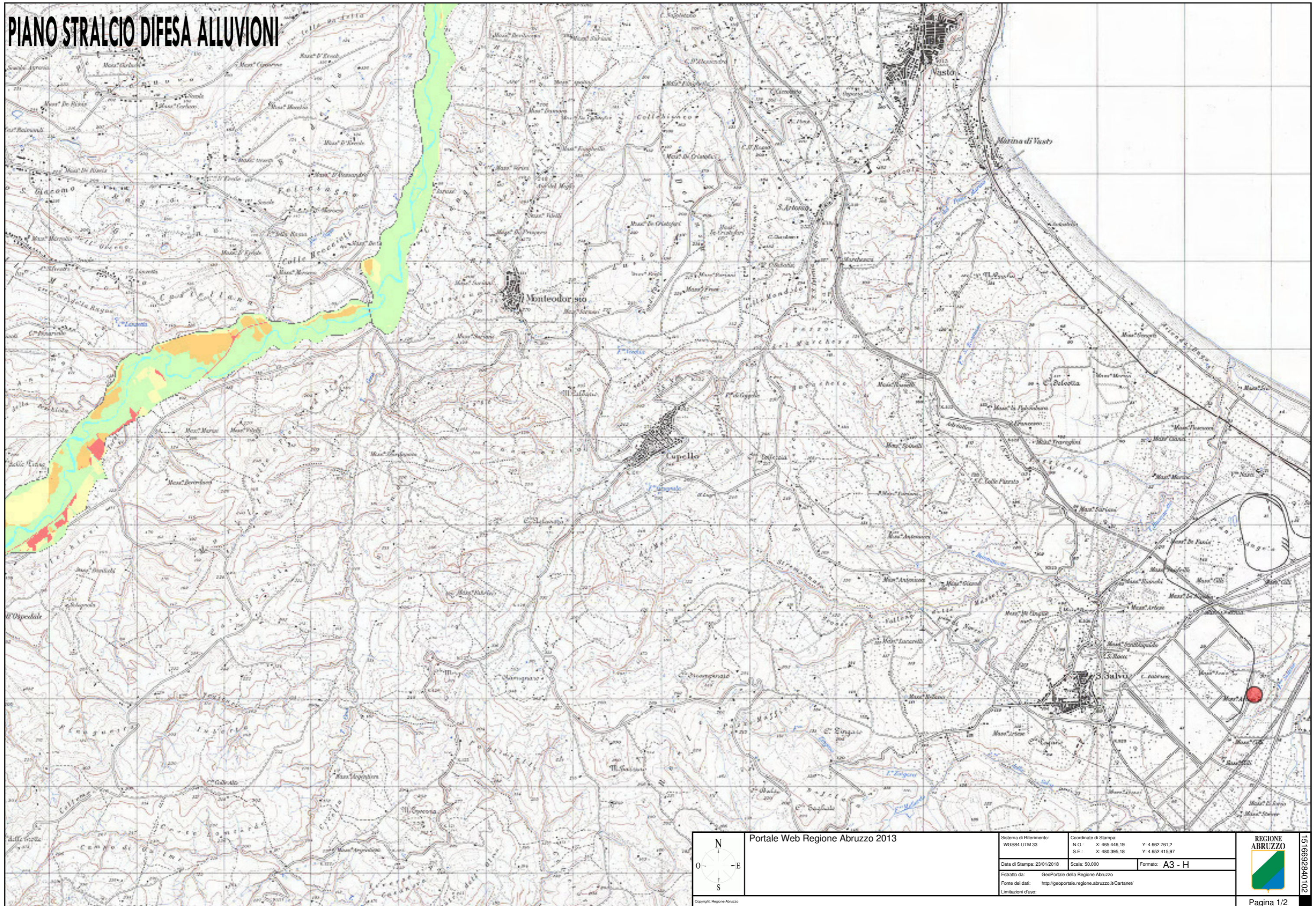

Portale Web Regione Abruzzo 2013

Sistema di Riferimento: WGS84 UTM 33	Coordinate di Stampa: N.O.: X: 465.446,19 Y: 4.662.761,2 S.E.: X: 480.395,18 Y: 4.652.415,97	
Data di Stampa: 23/01/2018	Scala: 50.000	Formato: A3 - H
Estratto da: GeoPortale della Regione Abruzzo		
Fonte dei dati: http://geoportale.regione.abruzzo.it/Cartanet/		
Limitazioni d'uso:		



AREE PROTETTE

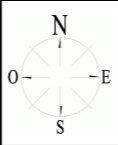
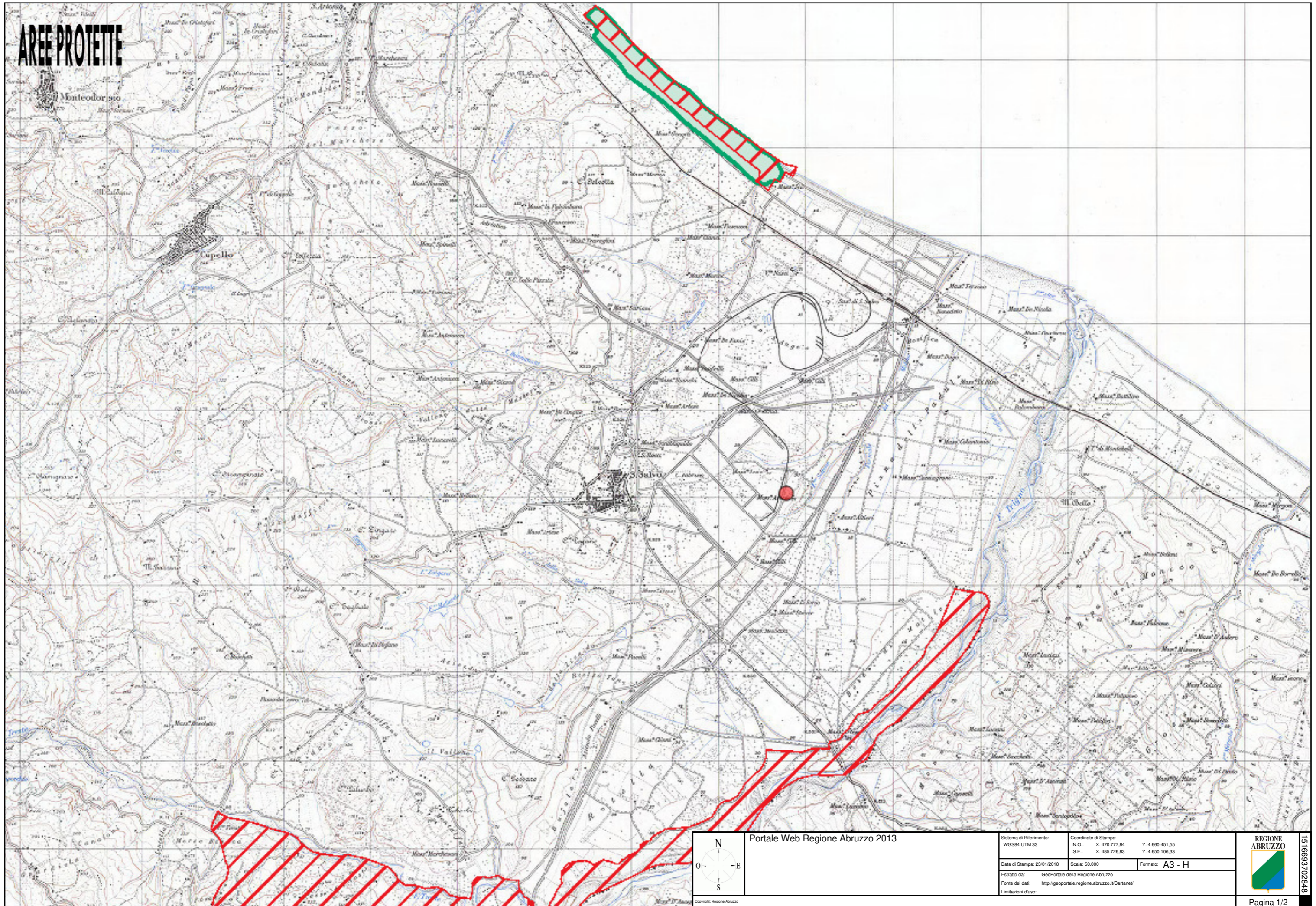

Portale Web Regione Abruzzo 2013

Sistema di Riferimento: WGS84 UTM 33	Coordinate di Stampa: N.O.: X: 470.777,84 Y: 4.660.451,55 S.E.: X: 485.726,83 Y: 4.650.106,33	
Data di Stampa: 23/01/2018	Scala: 50.000	Formato: A3 - H
Estratto da: GeoPortale della Regione Abruzzo		
Fonte dei dati: http://geoportale.regione.abruzzo.it/Cartnet/		
Limitazioni d'uso:		



1516693702848

PIANO REGIONALE PAESISTICO

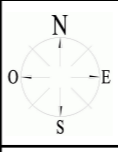
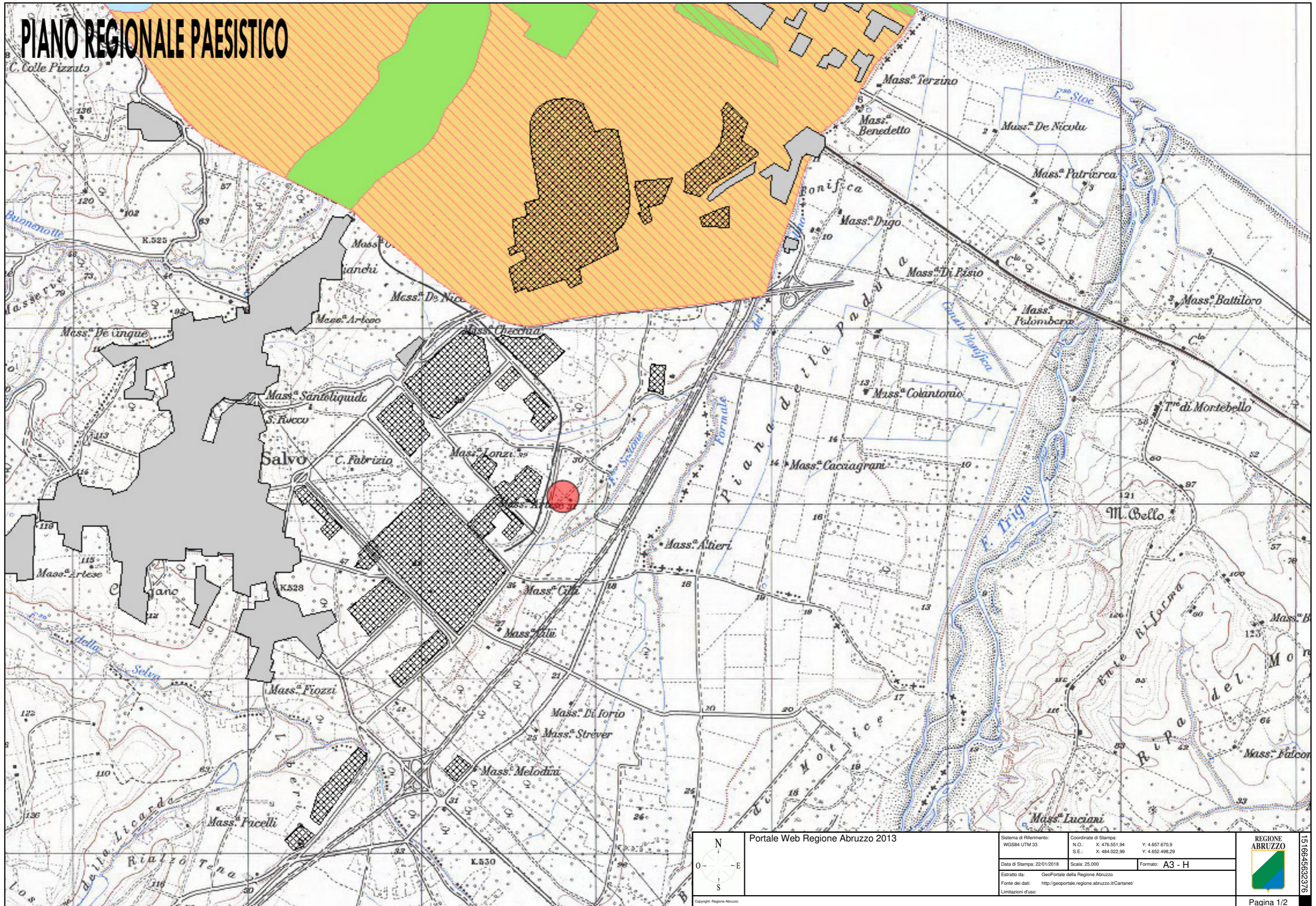

Portale Web Regione Abruzzo 2013

Sistema di Riferimento: WGS84 UTM 33	Coordinate di Stampa: N.O.: X: 476.551,94 Y: 4.657.670,9 S.E.: X: 484.022,99 Y: 4.652.498,29
Data di Stampa: 22/01/2018	Scala: 25.000
Formato: A3 - H	
Estratto da: GeoPortale della Regione Abruzzo	
Fonte dei dati: http://geoportale.regione.abruzzo.it/Cartana/	
Limitazioni d'uso:	

