



Dipartimento Governo del Territorio e Politiche Ambientali
Servizio Valutazioni Ambientali

Istruttoria Tecnica:

Verifica di Assoggettabilità a V.I.A. – V.A.

Progetto:

ARAP - INTERVENTO MASTERPLAN ABRUZZO (PSRA 07) DEVIAZIONE
DEL PORTO CANALE DI PESCARA

Oggetto

Titolo dell'intervento:	INTERVENTO MASTERPLAN ABRUZZO (PSRA 07) DEVIAZIONE DEL PORTO CANALE DI PESCARA
Descrizione del progetto:	Il Progetto di Fattibilità Tecnica ed Economica, approvato con delibera n. 210 del 29/08/2018 dal C.d.A. dell'ARAP, prevede che con il finanziamento del Masterplan Abruzzo (PSRA/07), pari a € 15.000.000,00, venga realizzata una parte del nuovo molo Nord e completato il pennello di foce, in perfetta aderenza al Piano Regolatore Portuale vigente.
Azienda Proponente:	A.R.A.P.
Procedimento	Verifica di Assoggettabilità a V.I.A. – V.A.

Localizzazione del progetto

Comune:	PESCARA
Provincia:	Pescara
Località:	Porto di Pescara
Altri Comuni interessati:	Nessuno
Numero foglio catastale:	27
Particella catastale:	325

REGIONE ABRUZZO – L'AQUILA

DIPARTIMENTO GOVERNO DEL TERRITORIO E POLITICHE AMBIENTALI

SERVIZIO VALUTAZIONI AMBIENTALI

COMITATO DI COORDINAMENTO REGIONALE PER LA V.I.A.

(D.G.R. 660 DEL 14 NOVEMBRE 2017)

DOCUMENTAZIONE PROGETTUALE ALLEGATA

AL

PARERE 3055 DEL 06/06/2019

Esito: FAVOREVOLE CON PRESCRIZIONI

Volume 03 Elaborati da n. MP.I-306 a n. MP.I-309

PER COPIA CONFORME ALLA DOCUMENTAZIONE IN ATTI,

DI CUI ALL'ELENCO A PAGINA SEGUENTE, RIUNITA IN UN UNICO DOCUMENTO

COMPOSTO DA N. **6** FACCIATE (COMPRESA QUESTA COPERTINA E LA PAGINA INDICE)

IL DIRETTORE GENERALE
Presidente del CCR-VIA
(Dott. Vincenzo RIVERA)

D'ORDINE
IL DIRIGENTE DEL
SERVIZIO VALUTAZIONI AMBIENTALI





COMUNE DI PESCARA

**CAPITANERIA DI
PORTO DI PESCARA**

MASTERPLAN ABRUZZO

- INTERVENTO PSRA 07 -

"DEVIAZIONE DEL PORTO CANALE DI PESCARA"

(Completamento opere di protezione - pennello di
foce e scogliera di radicamento)

PROGETTO DI FATTIBILITÀ TECNICA ED ECONOMICA

Soggetto attuatore

ARAP

CONSORZIO REGIONALE ATTIVITÀ PRODUTTIVE

**Azienda Regionale
Attività Produttive**

UFFICIO TECNICO

Via Silvio e Francesco Ciccarone, 97/A - 66054 Vasto (CH)

C.F. 91127340664 - P.I. 02083310666

Telefono 0873/367519

arapabruzzo@pec.it - info@arapabruzzo.it

RESPONSABILE UNICO DEL PROCEDIMENTO
Ingegnere Massimiliano Gramenzi

INDICE della DOCUMENTAZIONE RIUNITA

Volume 03 Elaborati da n. MP.I-306 a n. MP.I-309

MP.I-306 Planimetria dello stato di fatto.pdf

MP.I-307 Planimetria di progetto.pdf

MP.I-308 Sezioni tipo.pdf

MP.I-309 Planimetria piano di caratterizzazione.pdf

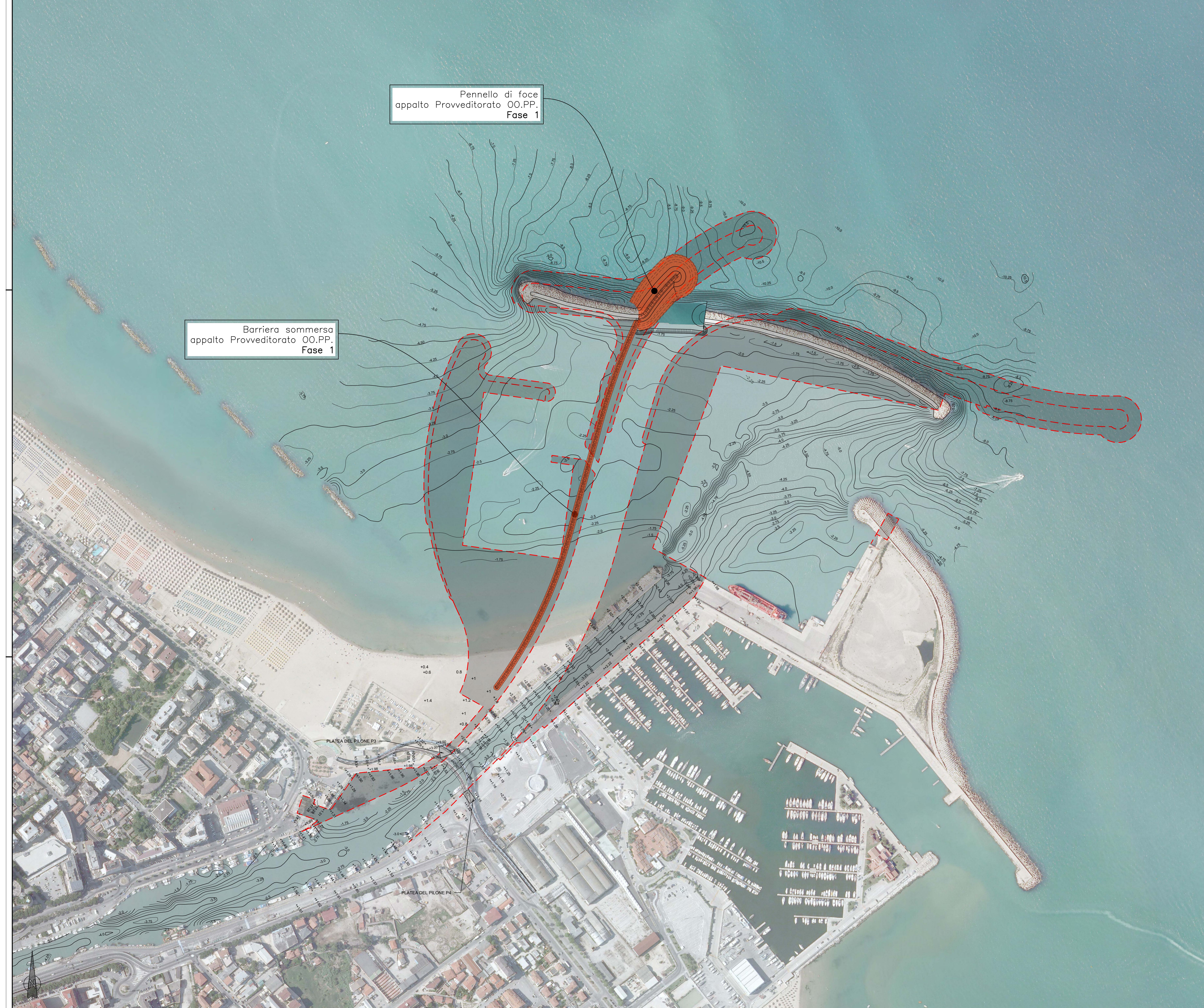

Pennello di foce
appalto Provveditorato 00.PP.
Fase 1

Barriera sommersa
appalto Provveditorato 00.PP.
Fase 1

LEGENDA:

 OPERE PREVISTE NEL P.R.P. 2008

COMUNE DI PESCARA CAPITANERIA DI PORTO DI PESCARA
MASTERPLAN ABRUZZO INTERVENTO PSRA 07 "DEVIAZIONE DEL PORTO CANALE DI PESCARA" (Completamento opere di protezione - pennello di foce e scogliera di radicamento) PROGETTO DI FATTIBILITÀ TECNICA ED ECONOMICA
Soggetto attuatore ARAP AGENZIA REGIONALE ATTIVITÀ PRODUTTIVE Azienda Regionale Attività Produttive UFFICIO TECNICO Via Mura 2000000 66100 PESCARA (PS) - 0854 10001 (DS) C.F. 9127500664 - P.I. 0208310066 Telefono: 085 2078719 arap@arap.it - www.arap.gov.it
RESPONSABILE UNICO DEL PROCEDIMENTO Ing. Ignazio Di Girolamo
PROGETTISTA Ing. Ignazio Di Girolamo
PROGETTISTA Ing. Ignazio Di Girolamo
Il Gruppo di lavoro Conservatore della Cartografia Giuseppe Maria PULITO Architetto Laureato in GENOVA
Supporto alla progettazione: MODSE Via Mura 2000000 00195 ROMA Dott. Ing. Paolo CONTINI Dott. Ing. Giancarlo MILANA
Studio specialistico Idraulico-Marittimo: Prof. Ing. Paolo DE GIROLAMO
Titolo tavola PLANIMETRIA DELLO STATO DI FATTO
MP.1-306
Progresso documenti: 3 Scala: 1:2.000 Revisione: 3 Data emissione: aprile 2019
Norma: EN MP.1-306, Planimetria dello stato di fatto
Personale di salvataggio: \\1102.188.150.210\ps-07\MP1-306\Porto canale Pescara\03_Progetto di Fattibilità_rev3.apr19 2019\MP1-306-03\ps-07\ps-07.apr19

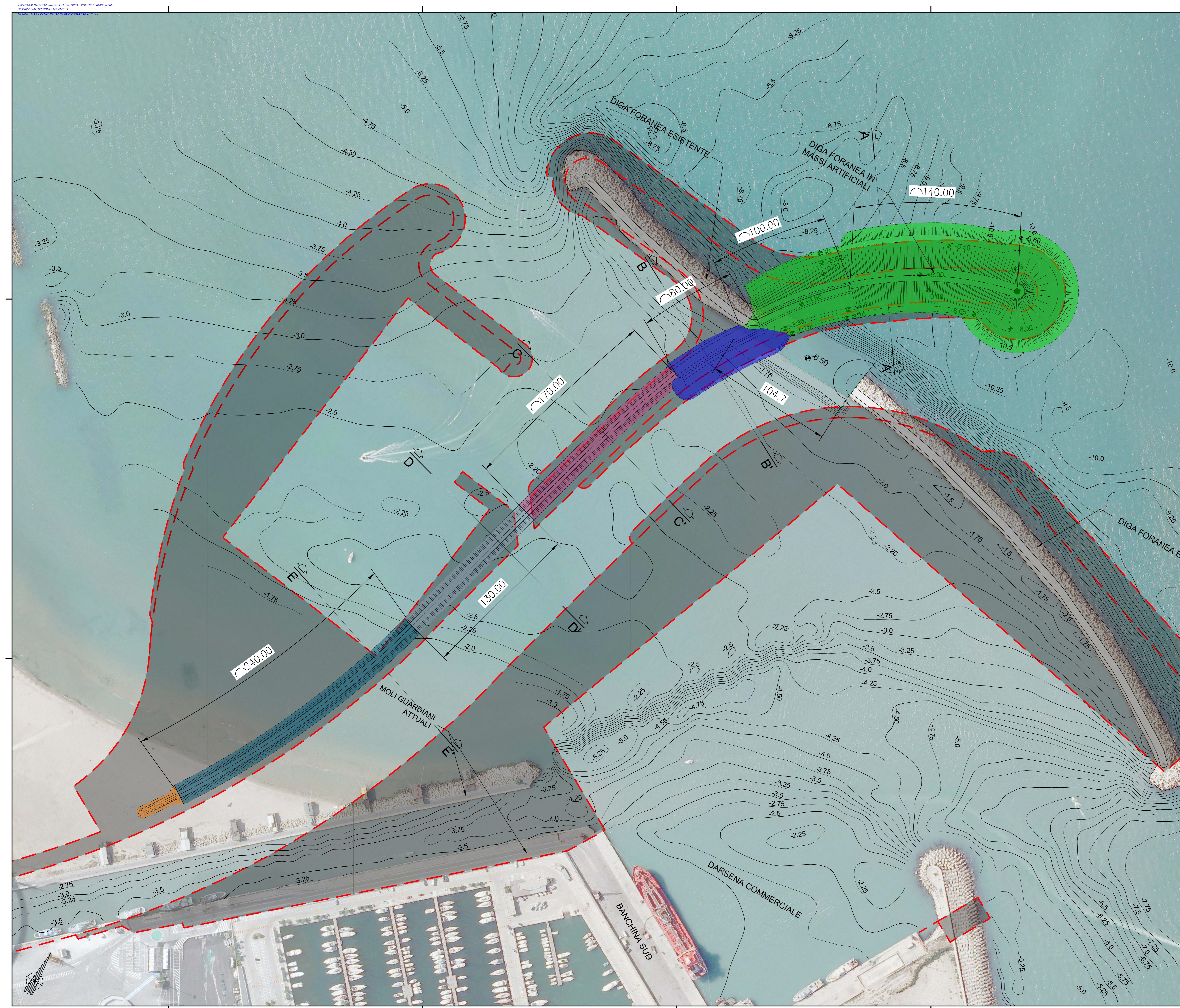

LEGENDA

- PENNELLO DI FOCE
- RACCORDO
- SCOGLIERA TIPO A
- SCOGLIERA TIPO B
- SCOGLIERA TIPO C
- OPERE ESISTENTI
- OPERE PREVISTE NEL P.R.P. 2008

COMUNE DI PESCARA
CAPITANERIA DI PORTO DI PESCARA

MASTERPLAN ABRUZZO
INTERVENTO PSRA 07
**"DEVIAZIONE DEL PORTO
CANALE DI PESCARA"**
(Completamento opere di protezione - pennello di foce e scogliera di radicamento)

**PROGETTO DI FATTIBILITÀ
TECNICA ED ECONOMICA**

Titolo tavola
**PLANIMETRIA DI
PROGETTO**

Supporto alla progettazione:
CODE
Via Murole 100000
00196 ROMA
Dott. Ing. Paolo CONTINI
Dott. Ing. Giancarlo MILANA

Studio specialistico Idraulico-Marittimo:
Prof. Ing. Paolo DE GIROLAMO

Il Gruppo di lavoro
Giuseppe MARRAS
Giuseppe MARRAS
Antonio CAROZZI

Il PROGETTISTA
Ing. Paolo CONTINI

Il PROGETTISTA
Ing. Giancarlo MILANA

Tavola:
MP.I-307

Progresso documenti: 3
Scala: 1:1.000
Revisione: 3
Data emissione: aprile 2018

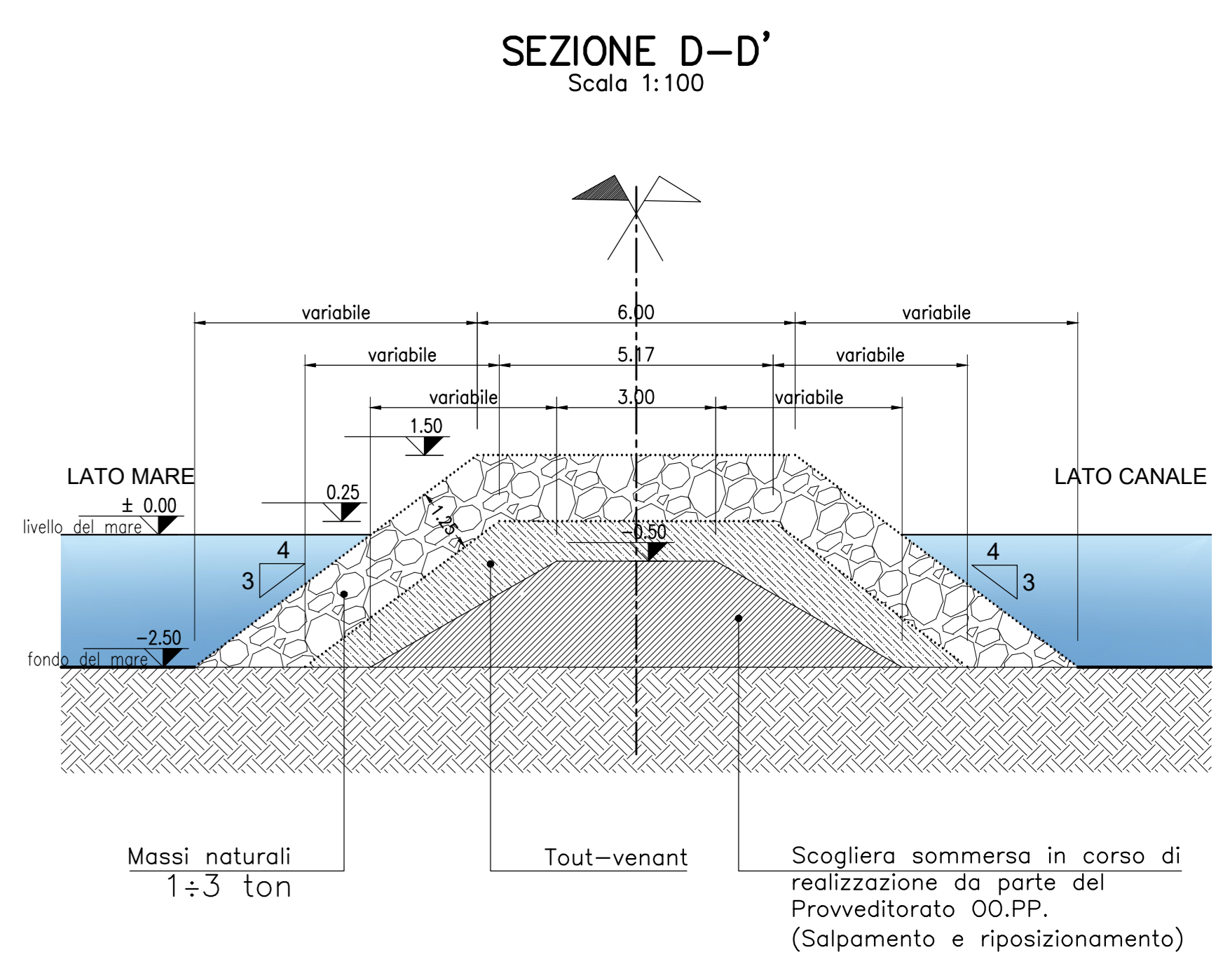
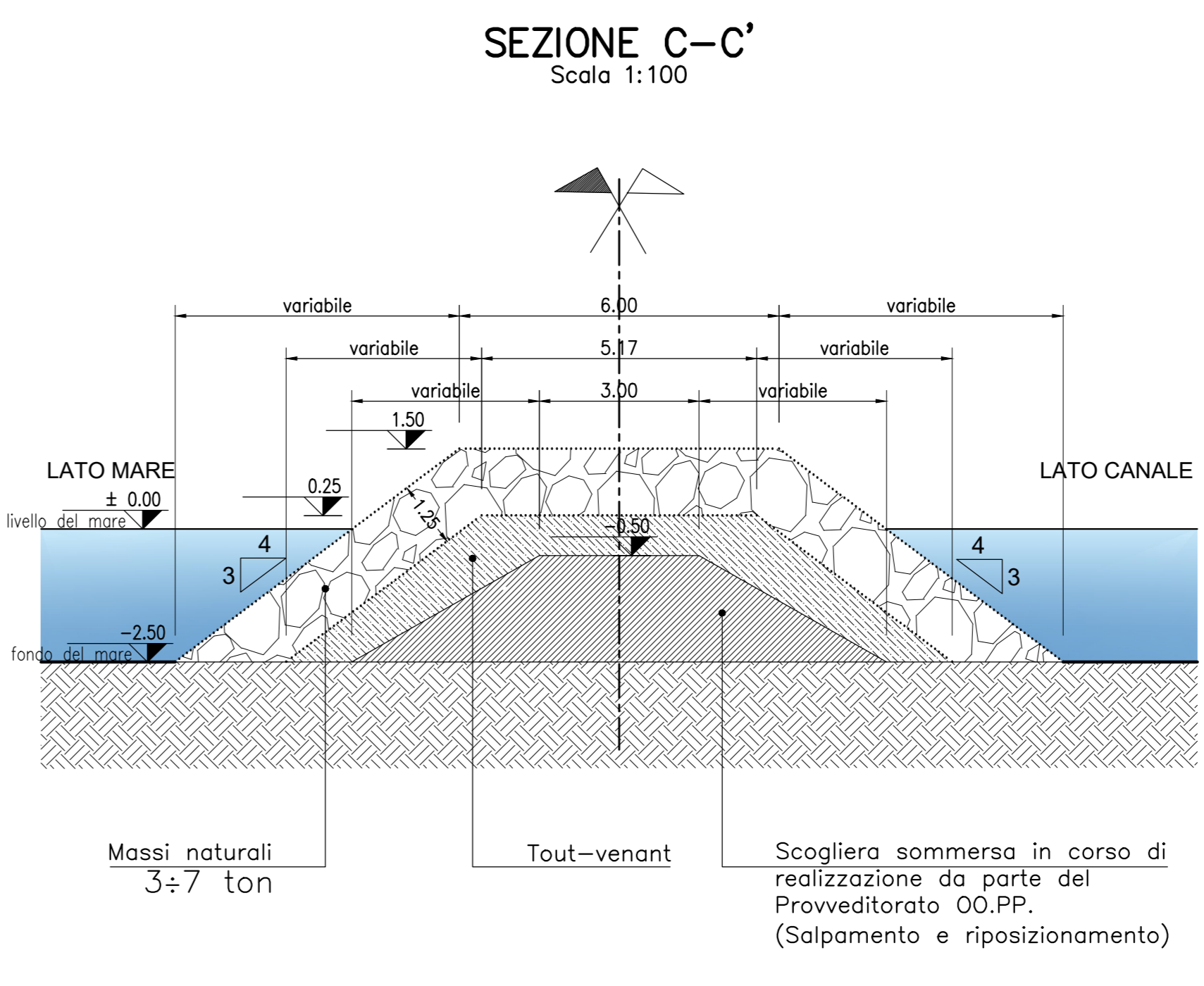
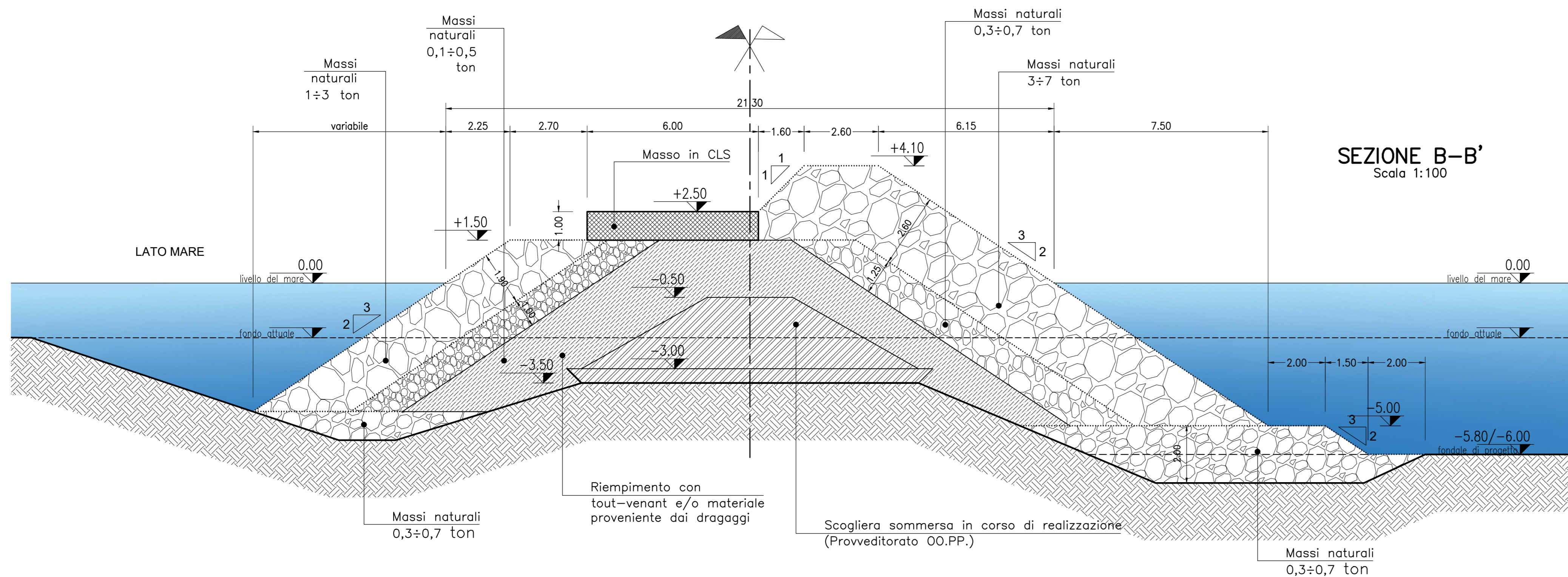

SEZIONE A-A' PENNELLO
Scala 1:100

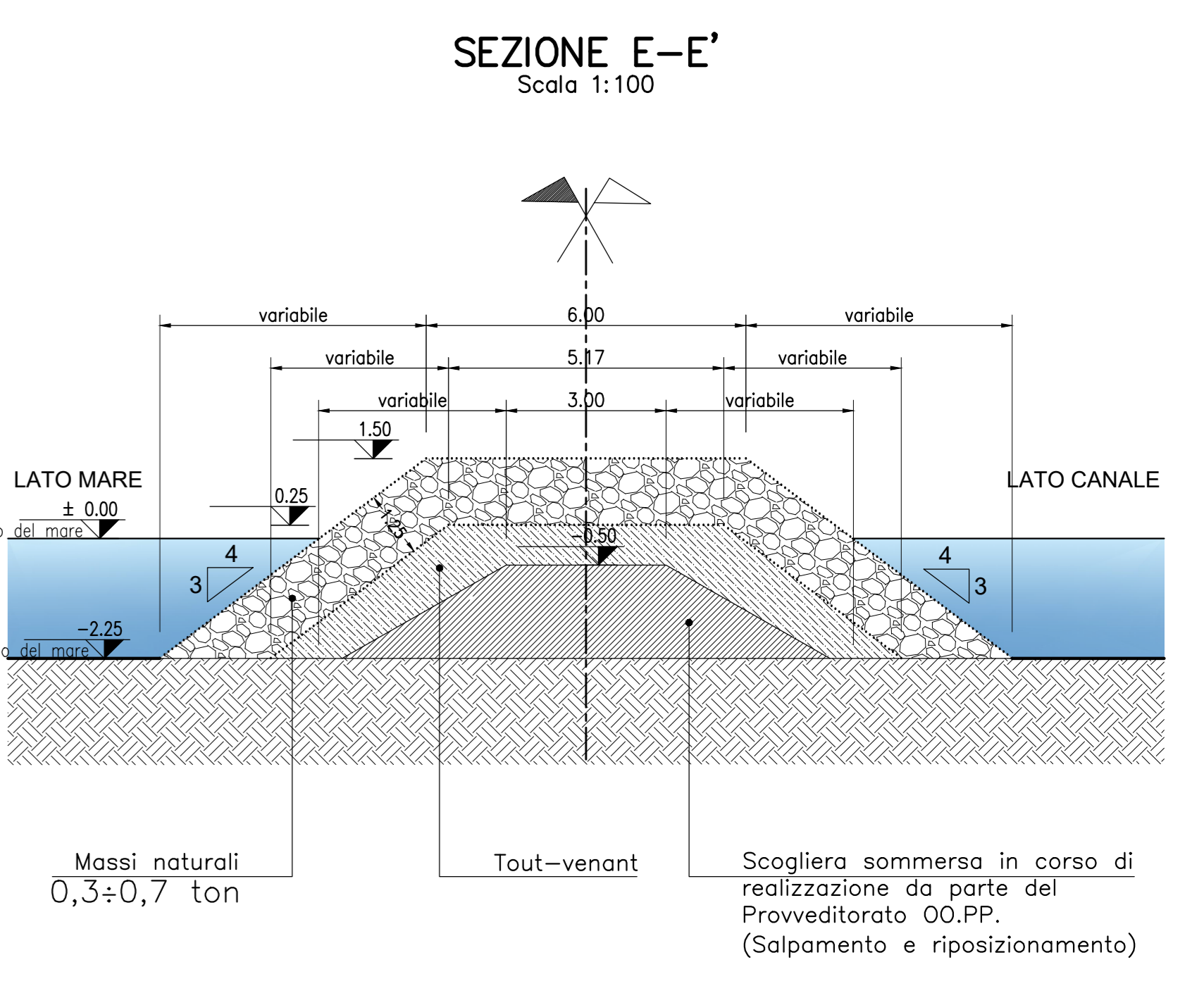
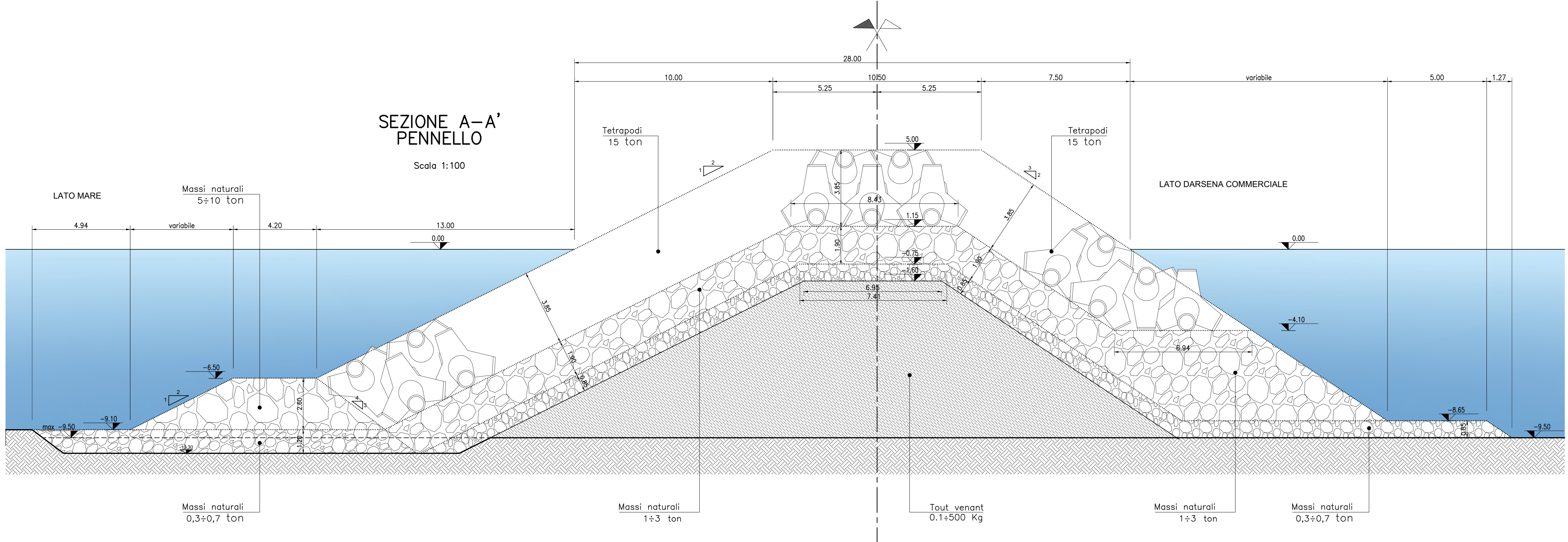

- LEGENDA**
- PENNELLO DI FOCE
 - RACCORDO
 - SCOGLIERA TIPO A
 - SCOGLIERA TIPO B
 - SCOGLIERA TIPO C
 - OPERE ESISTENTI

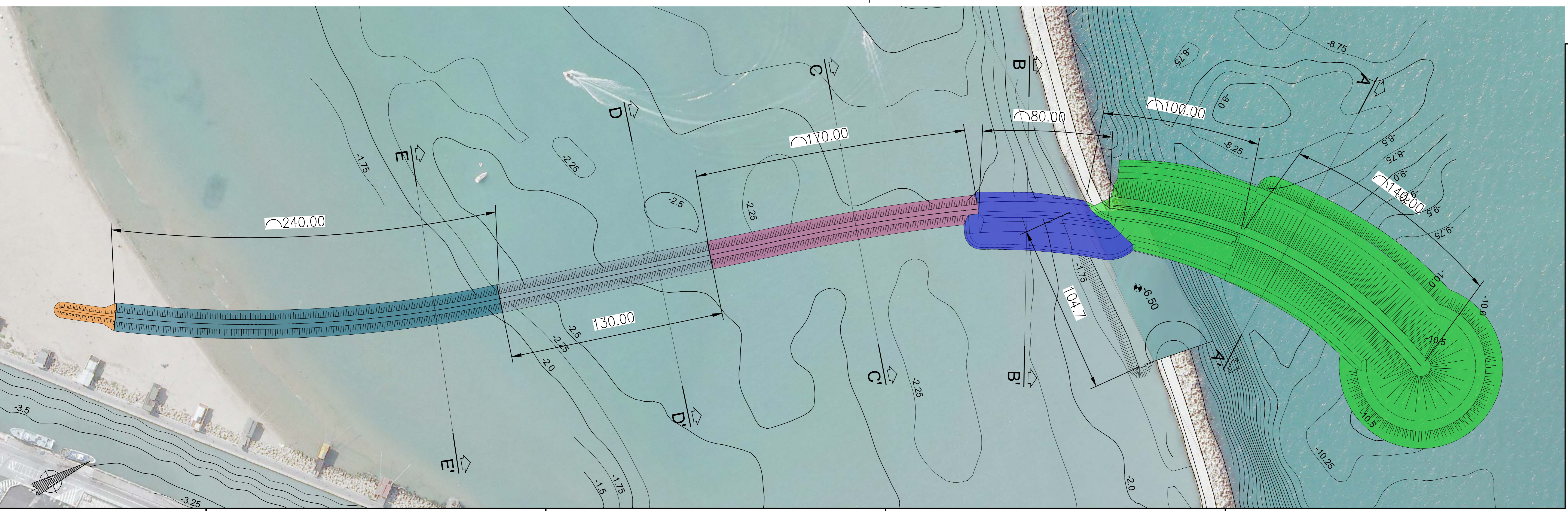



COMUNE DI PESCARA



REGIONE ABRUZZO



CAPITANERIA DI PORTO DI PESCARA

MASTERPLAN ABRUZZO
INTERVENTO PSRA 07
"DEVIAZIONE DEL PORTO CANALE DI PESCARA"
(Completamento opere di protezione - pennello di foce e scogliera di radicamento)

PROGETTO DI FATTIBILITÀ TECNICA ED ECONOMICA

Soggetto attuatore
ARAP
AGENZIA REGIONALE ATTIVITÀ PRODUTTIVE
Azienda Regionale Attività Produttive
UFFICIO TECNICO
Via Mura Senni del
00196 ROMA
Tel. 06/5750194 - 06/5750195
arap@arap.it - www.arap.gov.it

RESPONSABILE UNICO DEL PROCEDIMENTO
Ing. Ignazio Tommaso Inglese

PROGETTISTA
Ing. Ignazio Tommaso Inglese

PROGETTISTA
Ing. Ignazio Tommaso Inglese

TITOLO TAVOLA
SEZIONI TIPO

Supporto alla progettazione:
STUDIO IDRAULICO-MARITTIMO
Via Mura Senni del
00196 ROMA
Dott. Ing. Paolo CONTINI
Dott. Ing. Giancarlo MILANA

Il Gruppo di lavoro
Consigliere: ANTONIO DI GIACOMO
Giuseppe MARRA PULITO
Pierluigi LONARDI DI GIROLAMO

Tavola: **MP.I-308**

Progresso documenti	Stato
Revisione	varie
Revisione	3
Data emissione	aprile 2018

Personico di salvataggio
\\110.188.150.217\...-07\MP1-Porto canale Pescara\03_Progetto di Fattibilità_rv3.aprile
2018\MP1-308-0001\... in esteri\grafici

A TERMINE DI LEGGE SI RISERVA LA PROPRIETÀ DI QUESTO DESENNO CON OBBIETTO DI RIPRODURLO O DI RENDERSLO COME CHE SENO SENZA AUTORIZZAZIONE SCRITTA

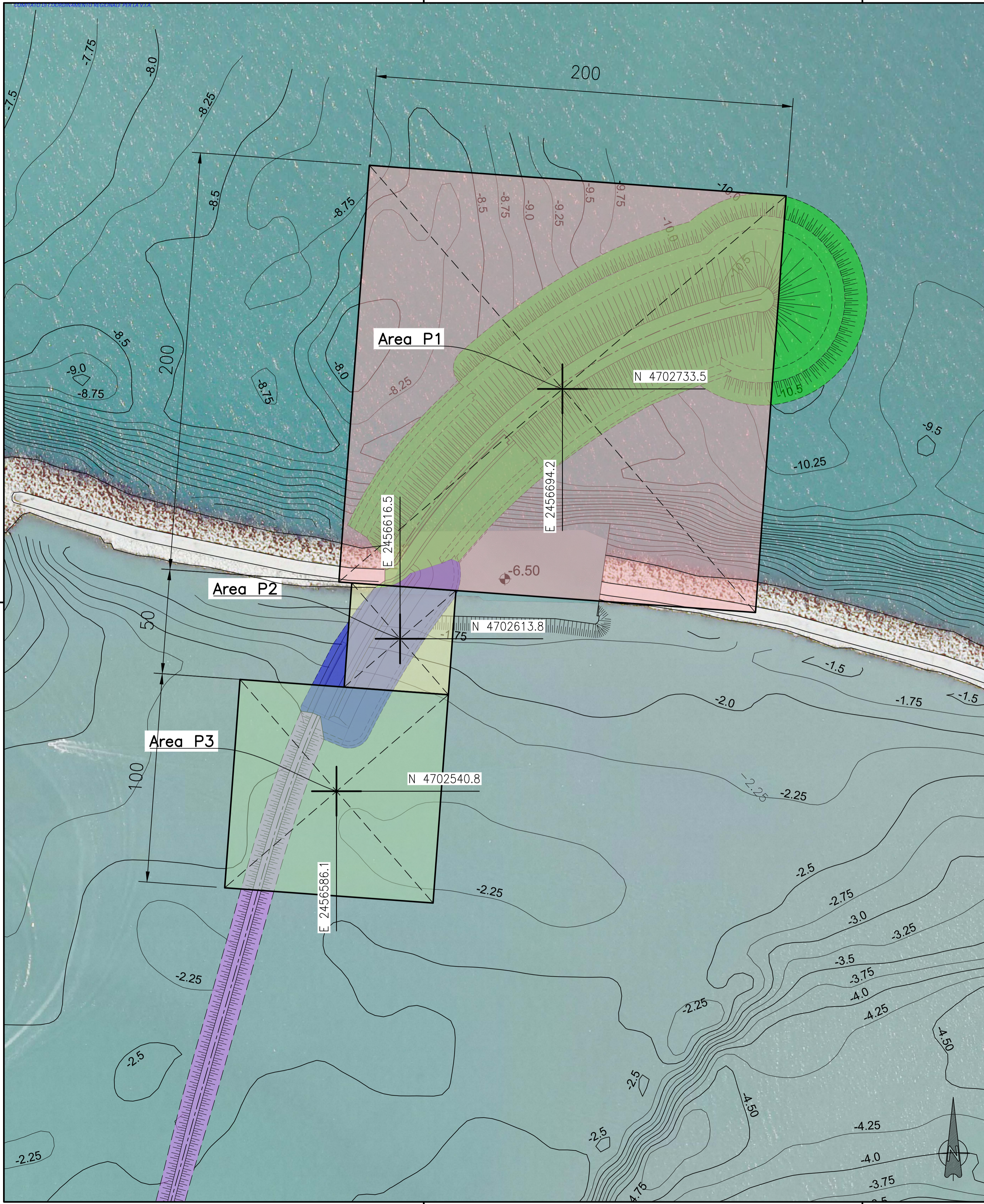

Area P1
classe da attribuire
Scala 1:100

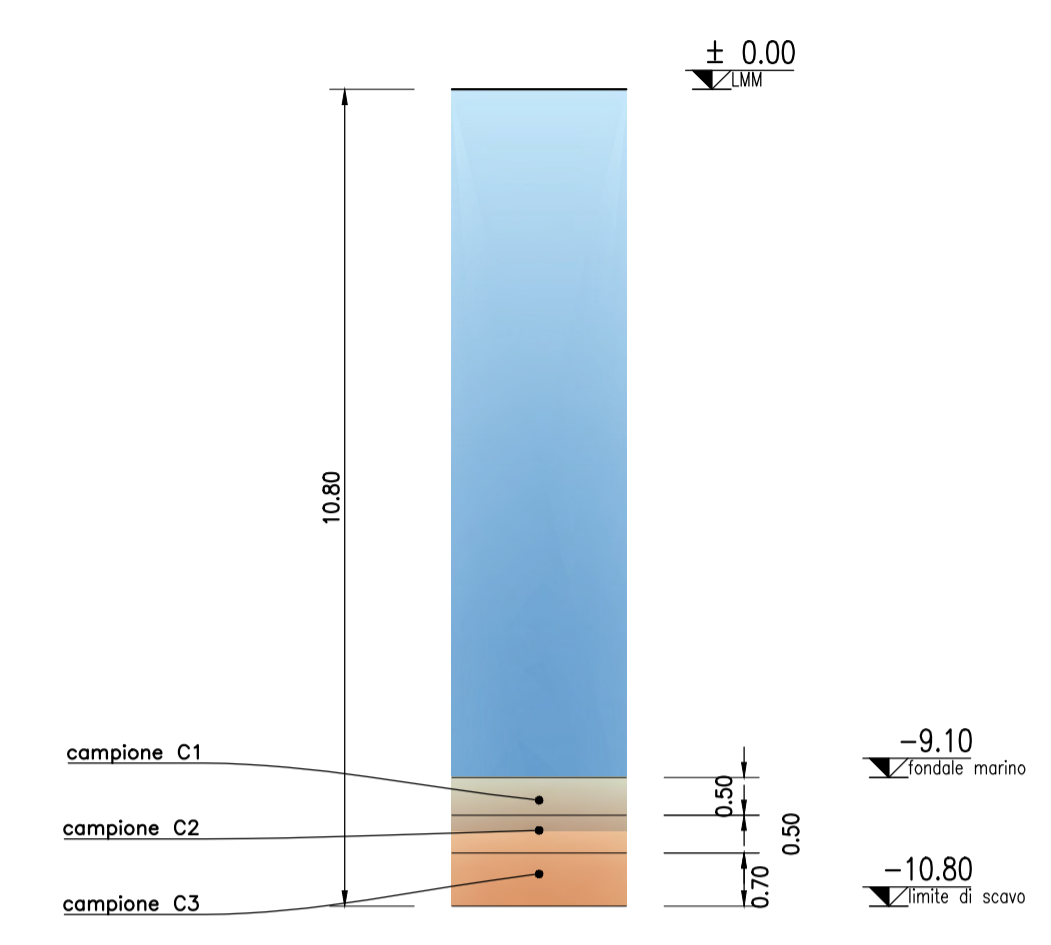

Area P2
classe da attribuire
Scala 1:100

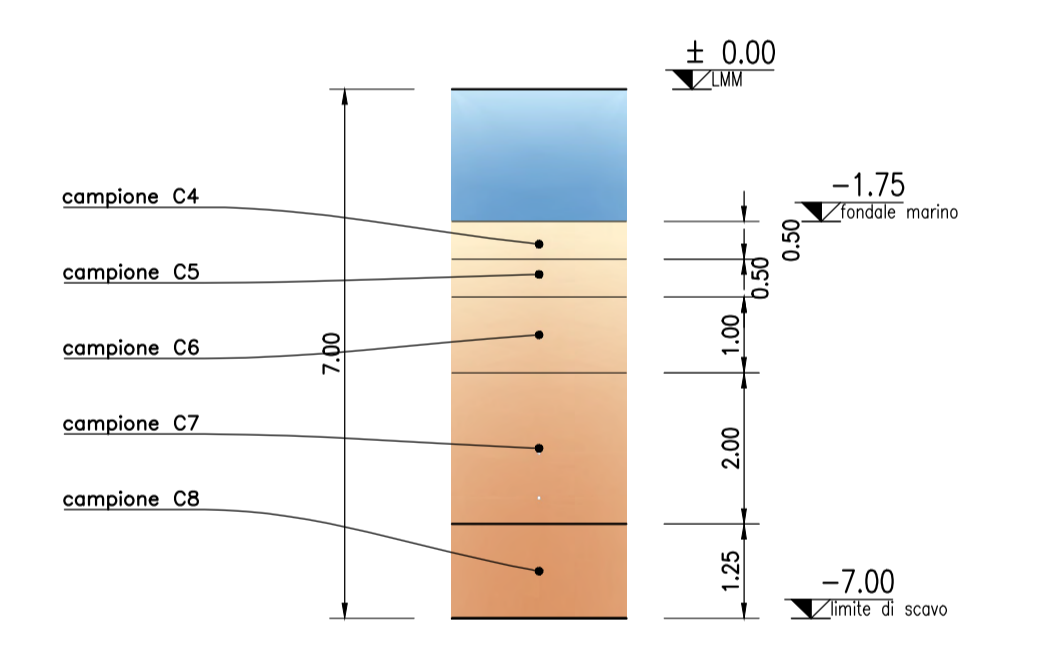

Area P3
classe da attribuire
Scala 1:100

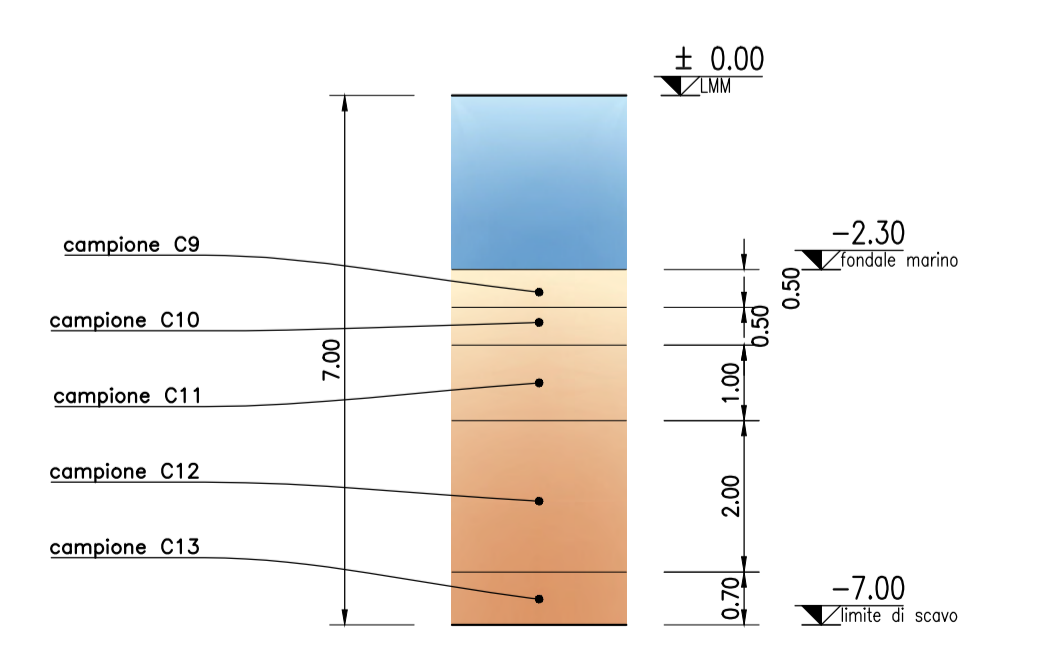

LEGENDA

- PENNELLO DI FOCE
- RACCORDO
- SCOGLIERA DI RADICAMENTO
- OPERE ESISTENTI
- OPERE PREVISTE NEL P.R.P. 2008

NOTA:
IL RILIEVO BATIMETRICO E' STATO ESEGUITO NEL LUGLIO 2017;
IL RILIEVO TOPOGRAFICO NELL' APRILE 2017

COMUNE DI PESCARA

MASTERPLAN ABRUZZO
- INTERVENTO PSRA 07 -
**"DEVIAZIONE DEL PORTO
CANALE DI PESCARA"**
(Completamento opere di protezione - pennello di foce e scogliera di radicamento)

**PROGETTO DI FATTIBILITÀ
TECNICA ED ECONOMICA**

Soggetto attuatore
ARAP
AZIENDA REGIONALE ATTIVITÀ PRODUTTIVE
**Azienda Regionale
Attività Produttive**
UFFICIO TECNICO
Via Silvio e Francesco Ciccarone, 87/A - 66054 Vasto (CH)
C.F. 91127340864 - P.I. 02083310866
Telefono 0873367519
arapabruzzo@pec.it - vasto@arapabruzzo.it

RESPONSABILE UNICO DEL PROCEDIMENTO
Ingegnere Massimiliano Gramenzi

IL PROGETTISTA
Ingegnere Tommaso Impicciatore

IL PROGETTISTA
Ingegnere Giuseppe Nicola Bernabeo

Il Gruppo di lavoro
Geometra Aurelio DI RENZO
Geologo Mattia IPPOLITO
Architetto Lorenzo DI GIROLAMO

Tavola

**PLANIMETRIA DEL
PIANO DI
CARATTERIZZAZIONE**

Supporto alla progettazione:
MODIME
Via Miele Zebio 40
00195 ROMA
Dott. Ing. Paolo CONTINI
Dott. Ing. Giancarlo MILANA

Studio specialistico Idraulico-Marittimo:
Prof. Ing. Paolo DE GIROLAMO

Supporto alla progettazione:
MODIME
Via Miele Zebio 40
00195 ROMA
Dott. Ing. Paolo CONTINI
Dott. Ing. Giancarlo MILANA

Studio specialistico Idraulico-Marittimo:
Prof. Ing. Paolo DE GIROLAMO

Percorso di salvataggio
\\192.168.150.210\ds-07\MP01_Porto canale Pescara\03_Progetto di Fattibilità_rev3 aprile 2019\MP.I-309_Disegni ed elaborati grafici

Tavola
MP.I-309

Progressivo documento *
1:1.000

Revisione
3

Data emissione
aprile 2019

Nome file
MP.I-309_Planimetria piano di caratterizzazione.dwg

A TERMINI DI LEGGE SI RISERVA LA PROPRIETÀ DI QUESTO DISEGNO CON DIVIETO DI RIPRODURLO O DI RENDERSLO COMUNQUE NOTO SENZA AUTORIZZAZIONE SCRITTA