



*Dipartimento Governo del Territorio e Politiche Ambientali
Servizio Valutazioni Ambientali*

Istruttoria Tecnica: Verifica di Assoggettabilità a V.I.A. – V.A.

Progetto: Ripristino collegamento ferroviario della linea Pescara-Sulmona-Terni,
Sulmona (AQ) – Rete Ferroviaria Italiana S.p.A.

Oggetto

Titolo dell'intervento:	Ripristino collegamento ferroviario della linea Pescara-Sulmona-Terni tra le progressive km 66+300/69+000 con realizzazione della nuova fermata di "Sulmona Santa Rufina" ed adeguamento dell'assetto viario di via Paradiso con opere sostitutive dell'ex PL. km 66+767
Azienda Proponente:	Rete Ferroviaria Italiana S.p.A.
Procedimento:	Verifica di Assoggettabilità a V.I.A. – V.A.

Localizzazione del progetto

Comune:	Sulmona
Provincia:	L'Aquila
Altri Comuni interessati:	Nessuno
Località:	C.da Santa Rufina
Numero foglio catastale:	16 – 24
Particella catastale:	91/92/93/100/101/144/146/192/194/195/196/197/245/246/247/396/435/932/1058 – 11/12/13/14/16/55/90/123/325/1039

REGIONE ABRUZZO – L'AQUILA

*DIPARTIMENTO GOVERNO DEL TERRITORIO E POLITICHE AMBIENTALI
SERVIZIO VALUTAZIONI AMBIENTALI*

*COMITATO DI COORDINAMENTO REGIONALE PER LA V.I.A.
(D.G.R. 660 DEL 14 NOVEMBRE 2017)*

DOCUMENTAZIONE PROGETTUALE ALLEGATA

AL

PARERE 3046 DEL 06/06/2019

Esito: FAVOREVOLE CON PRESCRIZIONI

Volume 03 Elaborati da n. 031 a n. 035

*PER COPIA CONFORME ALLA DOCUMENTAZIONE IN ATTI,
DI CUI ALL'ELENCO A PAGINA SEGUENTE, RIUNITA IN UN UNICO DOCUMENTO
COMPOSTO DA N. 10 FACCIATE (COMPRESA QUESTA COPERTINA E LA PAGINA INDICE)*

IL DIRETTORE GENERALE
Presidente del CCR-VIA
(Dott. Vincenzo RIVERA)

D'ORDINE
IL DIRIGENTE DEL
SERVIZIO VALUTAZIONI AMBIENTALI



COMMITTENTE:



DIREZIONE TERRITORIALE PRODUZIONE DI ANCONA

PROGETTO DEFINITIVO

Linea : PESCARA – SULMONA – L'AQUILA – TERNI

Comune : SULMONA

RIPRISTINO COLLEGAMENTO FERROVIARIO DELLA LINEA PESCARA – SULMONA – TERNI
TRA LE PROGRESSIVE KM.66+300/69+000, CON REALIZZAZIONE DELLA NUOVA
FERMATA DI SULMONA S.RUFINA ED ADEGUAMENTO DELL'ASSETTO VIARIO DI VIA
PARADISO CON OPERE SOSTITUTIVE DELL'EX PL KM.66+767

INDICE della DOCUMENTAZIONE RIUNITA

Volume 03 Elaborati da n. 031 a n. 035



Tav. 031 All.3 Relazione V.A.P..PDF

Ultima modifica: 04/07/2018 16.56
Dimensione: 10,7 MB



Tav. 032 All.4 Relazione V.A.P..PDF

Ultima modifica: 04/07/2018 17.00
Dimensione: 11,7 MB



Tav. 033 All.5 Relazione V.A.P..pdf

Ultima modifica: 04/07/2018 17.01
Dimensione: 10,8 MB



Tav. 034 Inquadramento Territoriale.pdf

Ultima modifica: 04/07/2018 22.00
Dimensione: 712 KB



Tav. 035 Planimetria stato Attuale.pdf

Ultima modifica: 04/07/2018 22.04
Dimensione: 1,67 MB

COMMITTENTE:



DIREZIONE TERRITORIALE PRODUZIONE DI ANCONA

SOGGETTO TECNICO: RFI – DIREZIONE TERRITORIALE PRODUZIONE DI ANCONA
 S. O. INGEGNERIA

PROGETTAZIONE: RFI – DIREZIONE TERRITORIALE PRODUZIONE DI ANCONA
 S. O. INGEGNERIA MICROSTRUTTURA CIVILE

PROGETTO DEFINITIVO

Linea : PESCARA –SULMONA–L'AQUILA–TERNI Comune : SULMONA

RIPRISTINO COLLEGAMENTO FERROVIARIO DELLA LINEA PESCARA–SULMONA–TERNI
 TRA LE PROGRESSIVE KM.66+300/69+000, CON REALIZZAZIONE DELLA NUOVA
 FERMATA DI SULMONA S.RUFINA ED ADEGUAMENTO DELL'ASSETTO VIARIO DI VIA
 PARADISO CON OPERE SOSTITUTIVE DELL'EX PL KM.66+767

RELAZIONE VALUTAZIONE ARCHEOLOGICA PREVENTIVA – ALL.3

Foglio di

PROGETTO/ANNO	SOTTOPR.	LIVELLO	NOME DOC.	PROGR.OP.	FASE FUNZ.	NUMERAZ.
17		PD	TG	00	00	1031

Revis.	Descrizione	Progettista	Data	Verificato	Data	Approvato	Data	Autorizzato	Data
0	Prima emissione	E.Di Valerio		M. Esposito		G. Del Vasto		S. Morellina	
A	1^Revisione giugno 2018	E.Di Valerio	18/06/2018	M. Esposito	19/06/2018	M. Esposito	19/06/2018	G. Del Vasto	22/06/2018

POSIZIONE ARCHIVIO	LINEA	SEDE TECN.	NOME DOC.	NUMERAZ.		
	L506	TR4995				
	Verificato e trasmesso	Data	Convalidato	Data	Archiviato	Data

File: 0.31

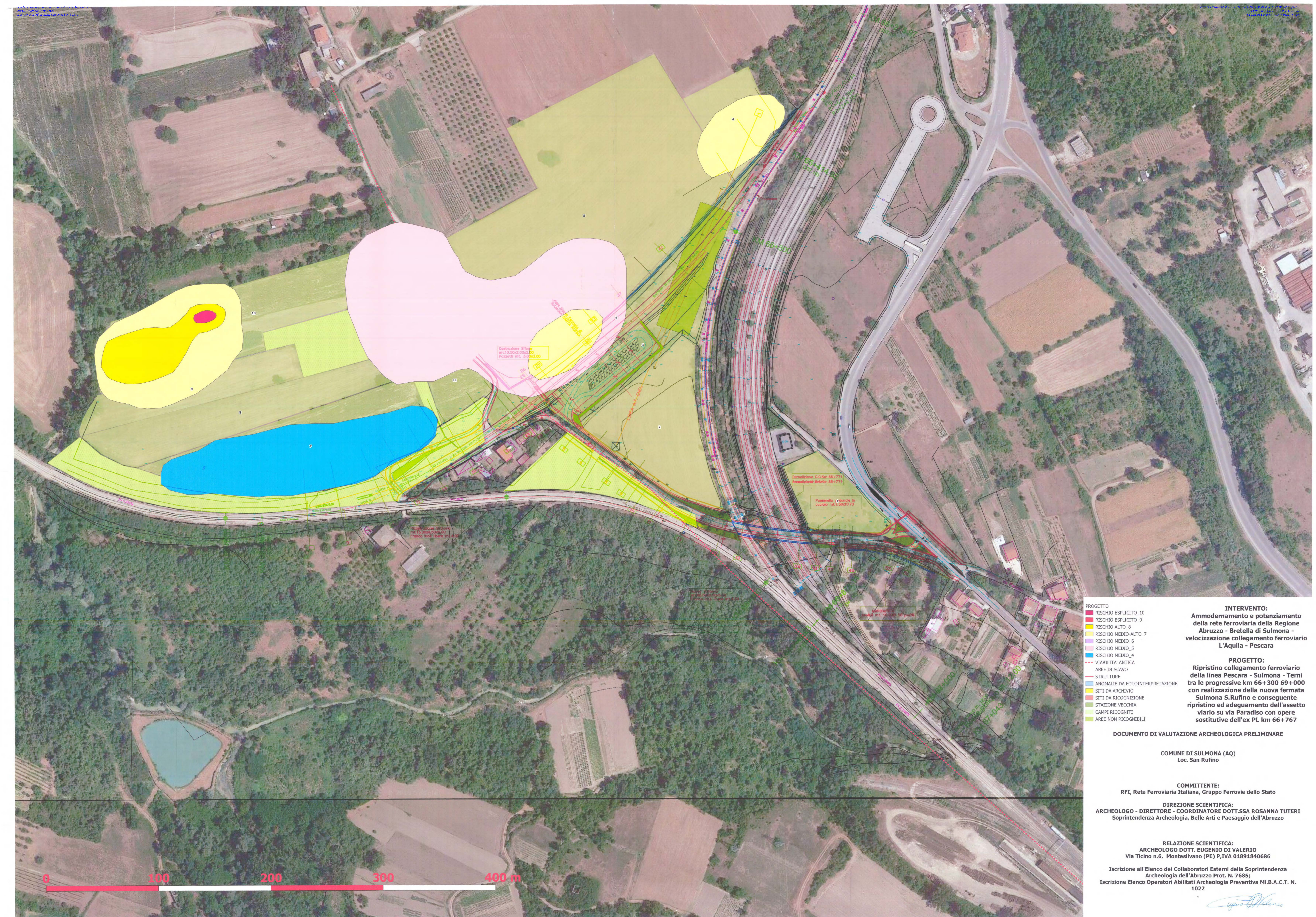

- PROGETTO:**
INTERVENTO:
 Ammodernamento e potenziamento della rete ferroviaria della Regione Abruzzo - Bretella di Sulmona - velocizzazione collegamento ferroviario L'Aquila - Pescara
- PROGETTO:**
 Ripristino collegamento ferroviario della linea Pescara - Sulmona - Terni tra le progressive km 66+300 69+000 con realizzazione della nuova fermata Sulmona S. Rufino e conseguente ripristino ed adeguamento dell'assetto viario su via Paradiso con opere sostitutive dell'ex PL km 66+767
- RISCHIO ESPlicito_10
 - RISCHIO ESPlicito_9
 - RISCHIO ALTO_8
 - RISCHIO MEDIO-ALTO_7
 - RISCHIO MEDIO_6
 - RISCHIO MEDIO_5
 - RISCHIO MEDIO_4
 - VIABILITA' ANTICA
 - AREE DI SCAVO
 - STRUTTURE
 - ANOMALIE DA FOTOINTERPRETAZIONE
 - SITI DA ARCHIVIO
 - SITI DA RICOGNIZIONE
 - STAZIONE VECCHIA
 - CAMPI RICOGNITI
 - AREE NON RICOGNIBILI

DOCUMENTO DI VALUTAZIONE ARCHEOLOGICA PRELIMINARE

COMUNE DI SULMONA (AQ)
 Loc. San Rufino

COMMITTENTE:
 RFI, Rete Ferroviaria Italiana, Gruppo Ferrovie dello Stato

DIREZIONE SCIENTIFICA:
 ARCHEOLOGO - DIRETTORE - COORDINATORE DOTT.SSA ROSANNA TUTERI
 Soprintendenza Archeologia, Belle Arti e Paesaggio dell'Abruzzo

RELAZIONE SCIENTIFICA:
 ARCHEOLOGO DOTT. EUGENIO DI VALERIO
 Via Ticino n.6, Montesilvano (PE) P.IVA 01891840686

Iscrizione all'Elenco dei Collaboratori Esterni della Soprintendenza Archeologia dell'Abruzzo Prot. N. 7685;
 Iscrizione Elenco Operatori Abilitati Archeologia Preventiva Mi.B.A.C.T. N. 1022



Eugenio Di Valerio

COMMITTENTE:



DIREZIONE TERRITORIALE PRODUZIONE DI ANCONA

SOGGETTO TECNICO: RFI – DIREZIONE TERRITORIALE PRODUZIONE DI ANCONA
S. O. INGEGNERIA

PROGETTAZIONE: RFI – DIREZIONE TERRITORIALE PRODUZIONE DI ANCONA
S. O. INGEGNERIA MICROSTRUTTURA CIVILE

PROGETTO DEFINITIVO

Linea : PESCARA –SULMONA–L’AQUILA–TERNI

Comune : SULMONA

RIPRISTINO COLLEGAMENTO FERROVIARIO DELLA LINEA PESCARA–SULMONA–TERNI
TRA LE PROGRESSIVE KM.66+300/69+000, CON REALIZZAZIONE DELLA NUOVA
FERMATA DI SULMONA S.RUFINA ED ADEGUAMENTO DELL’ASSETTO VIARIO DI VIA
PARADISO CON OPERE SOSTITUTIVE DELL’EX PL KM.66+767

RELAZIONE VALUTAZIONE ARCHEOLOGICA PREVENTIVA – ALL.4

Foglio

di

PROGETTO/ANNO	SOTTOPR.	LIVELLO	NOME DOC.	PROGR.OP.	FASE FUNZ.	NUMERAZ.
17		PD	TG	00	00	1032

Revis.	Descrizione	Progettista	Data	Verificato	Data	Approvato	Data	Autorizzato	Data
0	Prima emissione	E.Di Valerio		M. Esposito		G. Del Vasto		S. Morellina	
A	1^Revisione giugno 2018	E.Di Valerio	18/06/2018	M. Esposito	19/06/2018	M. Esposito	19/06/2018	G. Del Vasto	22/06/2018

POSIZIONE ARCHIVIO

LINEA
L506

SEDE TECN.
TR4995

NOME DOC.
[] [] [] [] [] []

NUMERAZ.
[] [] [] [] [] []

Verificato e trasmesso	Data	Convalidato	Data	Archiviato	Data

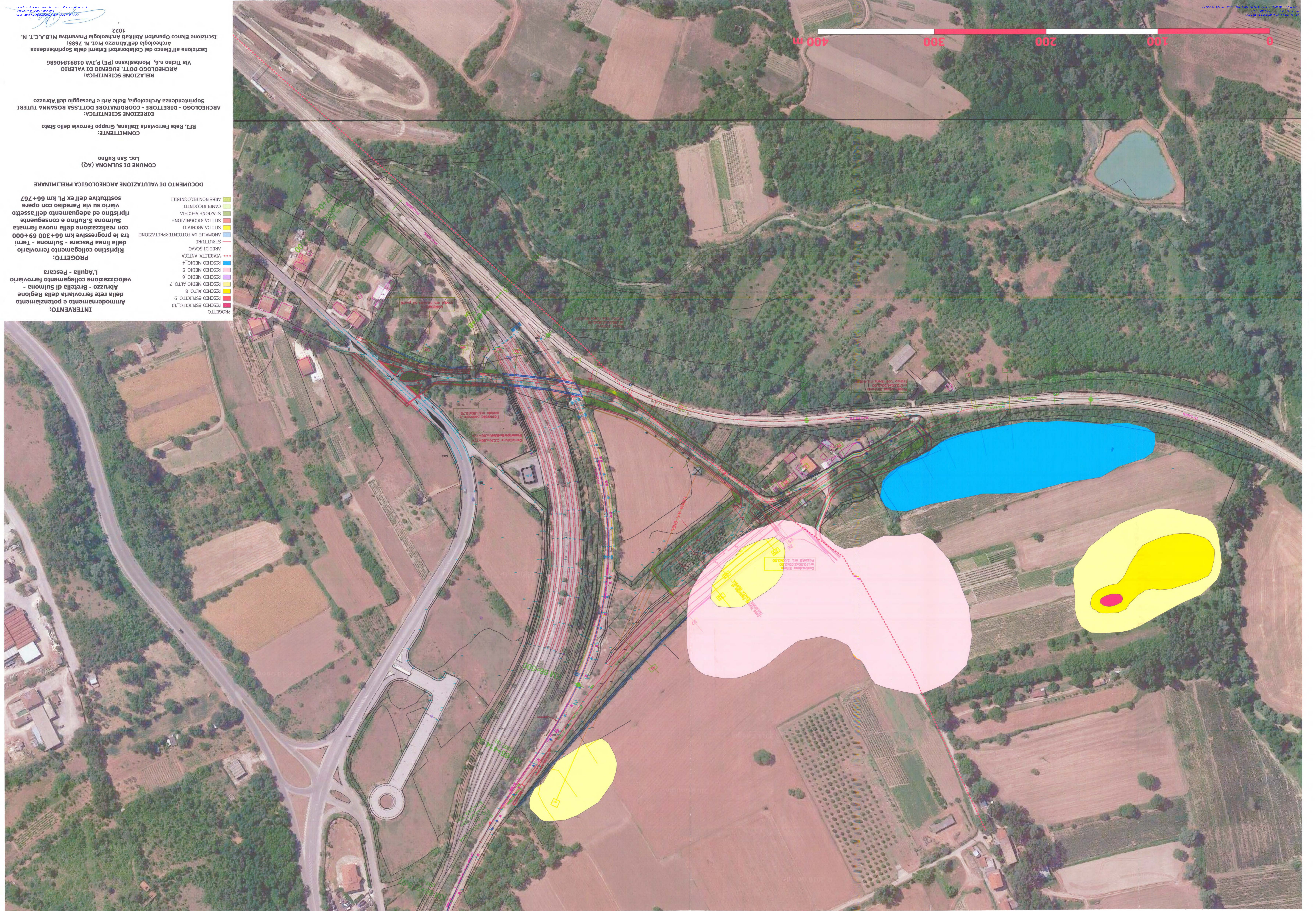

INTERVENTO:
 Ammodernamento e potenziamento della rete ferroviaria della Regione Abruzzo - Bretella di Sulmona - velocizzazione collegamento ferroviario L'Aquila - Pescara

PROGETTO:
 Ripristino collegamento ferroviario della linea Pescara - Sulmona - Termini tra le progressive km 66+300 69+000 con realizzazione della nuova fermata di Sulmona S. Rufino e conseguente ripristino ed adeguamento dell'assetto viario su via Paradiso con opere sostitutive dell'ex PL km 66+757

DOCUMENTO DI VALUTAZIONE ARCHEOLOGICA PRELIMINARE

COMUNE DI SULMONA (AQ)
 Loc. San Rufino

COMITENTE:
 RFI, Rete Ferroviaria Italiana, Gruppo Ferrovie dello Stato

DIREZIONE SCIENTIFICA:
 Archeologo - DIRETTORE - COORDINATORE DOT.T.SSA ROSANNA TURIERI
 Soprintendenza Archeologia, Belle Arti e Paesaggio dell'Abruzzo

RELAZIONE SCIENTIFICA:
 ARCHEOLOGO DOT.T. EUGENIO DI VALERIO
 Via Ticino n.4, Montebellano (PE) P.IVA 01891840686

Iscrizione all'Elenco dei Collaboratori Esterni della Soprintendenza Archeologia dell'Abruzzo Prot. N. 7685/
 Archeologia dell'Abruzzo Prot. N. 7685/
 Iscrizione Elenco Operatori Abilitati Archeologia Preventiva M.B.A.C.T. N. 1022

- PROGETTO**
- Rischio Esaltato 10
 - Rischio Esaltato 9
 - Rischio Alto 8
 - Rischio Medio-Alto 7
 - Rischio Medio 6
 - Rischio Medio 5
 - Rischio Medio 4
 - Viabilità Antica
 - Aree di Scavo
 - Strutture
 - Anomalie da Fotointerpretazione
 - Siti da Rischio
 - Siti da Rischio
 - Stazione Vecchia
 - Campi Riscovanti
 - Aree Non Riscovabili

COMMITTENTE:



DIREZIONE TERRITORIALE PRODUZIONE DI ANCONA

SOGGETTO TECNICO: RFI – DIREZIONE TERRITORIALE PRODUZIONE DI ANCONA
 S. O. INGEGNERIA

PROGETTAZIONE: RFI – DIREZIONE TERRITORIALE PRODUZIONE DI ANCONA
 S. O. INGEGNERIA MICROSTRUTTURA CIVILE

PROGETTO DEFINITIVO

Linea : PESCARA –SULMONA–L'AQUILA–TERNI Comune : SULMONA

RIPRISTINO COLLEGAMENTO FERROVIARIO DELLA LINEA PESCARA–SULMONA–TERNI
 TRA LE PROGRESSIVE KM.66+300/69+000, CON REALIZZAZIONE DELLA NUOVA
 FERMATA DI SULMONA S.RUFINA ED ADEGUAMENTO DELL'ASSETTO VIARIO DI VIA
 PARADISO CON OPERE SOSTITUTIVE DELL'EX PL KM.66+767

RELAZIONE VALUTAZIONE ARCHEOLOGICA PREVENTIVA – ALL.5

Foglio di

PROGETTO/ANNO	SOTTOPR.	LIVELLO	NOME DOC.	PROGR.OP.	FASE FUNZ.	NUMERAZ.
17		PD	TG	00	00	1033

Revis.	Descrizione	Progettista	Data	Verificato	Data	Approvato	Data	Autorizzato	Data
0	Prima emissione	E.Di Valerio		M. Esposito		G. Del Vasto		S. Morellina	
A	1^Revisione giugno 2018	E.Di Valerio	18/06/2018	M. Esposito	19/06/2018	M. Esposito	19/06/2018	G. Del Vasto	22/06/2018

POSIZIONE ARCHIVIO	LINEA	SEDE TECN.	NOME DOC.	NUMERAZ.
	L506	TR4995		

Verificato e trasmesso	Data	Convalidato	Data	Archiviato	Data

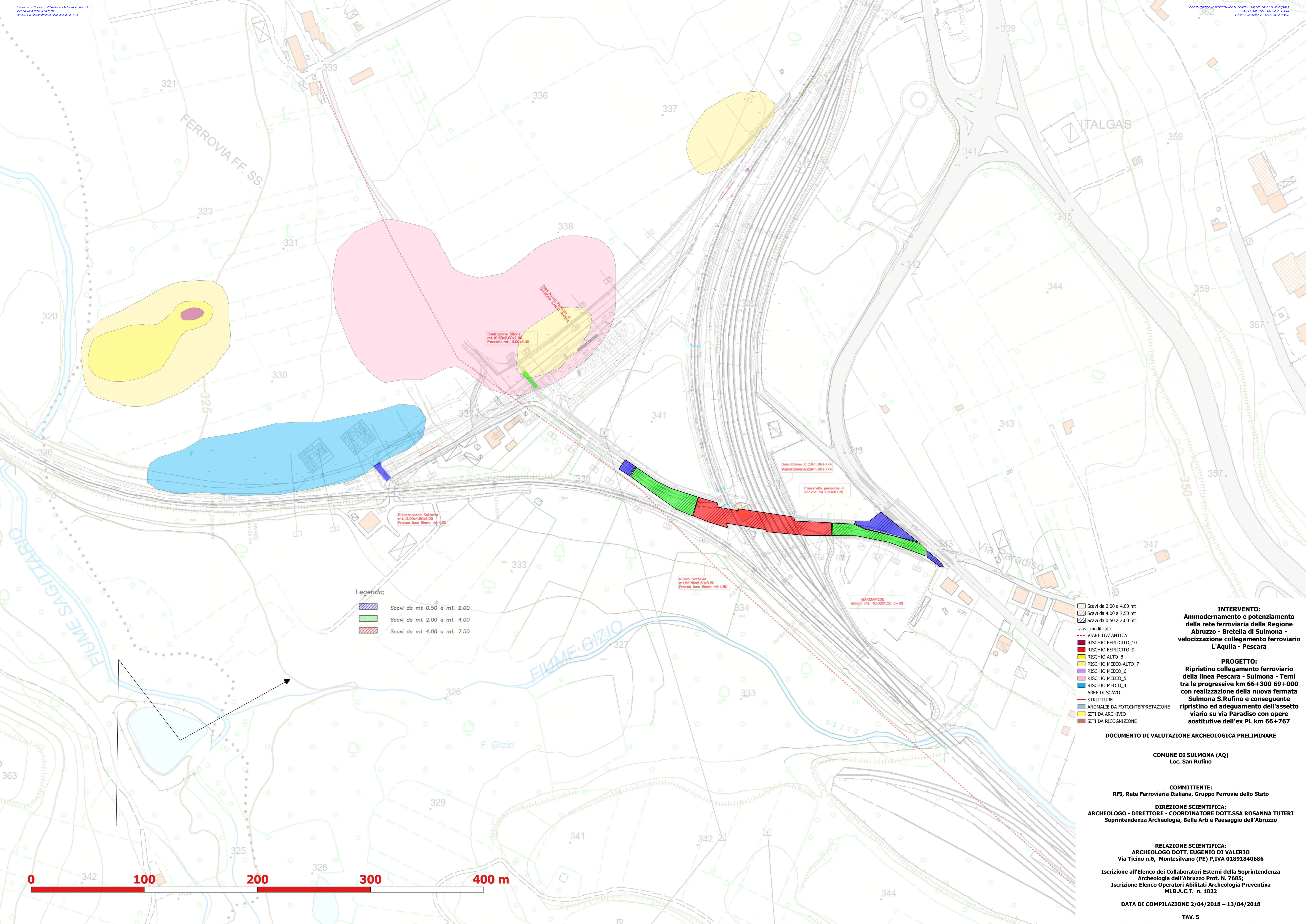

- Legenda:**
- Scavi da mt 0.50 a mt. 2.00
 - Scavi da mt 2.00 a mt. 4.00
 - Scavi da mt 4.00 a mt. 7.50

- Scavi da 2.00 a 4.00 mt
- Scavi da 4.00 a 7.50 mt
- Scavi da 0.50 a 2.00 mt
- scavi modificato
- VIABILITA' ANTICA
- RISCHIO ESPlicito_10
- RISCHIO ESPlicito_9
- RISCHIO ALTO_8
- RISCHIO MEDIO-ALTO_7
- RISCHIO MEDIO_6
- RISCHIO MEDIO_5
- RISCHIO MEDIO_4
- AREE DI SCAVO
- STRUTTURE
- ANOMALIE DA FOTINTERPRETAZIONE
- SITI DA ARCHIVIO
- SITI DA RICOGNIZIONE

INTERVENTO:
Ammodernamento e potenziamento della rete ferroviaria della Regione Abruzzo - Bretella di Sulmona - velocizzazione collegamento ferroviario L'Aquila - Pescara

PROGETTO:
Ripristino collegamento ferroviario della linea Pescara - Sulmona - Terri tra le progressive km 66+300 69+000 con realizzazione della nuova fermata Sulmona S.Rufino e conseguente ripristino ed adeguamento dell'assetto viario su via Paradiso con opere sostitutive dell'ex PL km 66+767

DOCUMENTO DI VALUTAZIONE ARCHEOLOGICA PRELIMINARE

COMUNE DI SULMONA (AQ)
Loc. San Rufino

COMITENTE:
RFI, Rete Ferroviaria Italiana, Gruppo Ferrovie dello Stato

DIREZIONE SCIENTIFICA:
ARCHEOLOGO - DIRETTORE - COORDINATORE DOTT.SSA ROSANNA TUTERI
Soprintendenza Archeologia, Belle Arti e Paesaggio dell'Abruzzo

RELAZIONE SCIENTIFICA:
ARCHEOLOGO DOTT. EUGENIO DI VALERIO
Via Ticino n.6, Montesilvano (PE) P.IVA 01891840686

Iscrizione all'Elenco dei Collaboratori Esterni della Soprintendenza Archeologia dell'Abruzzo Prot. N. 7685;
Iscrizione Elenco Operatori Abilitati Archeologia Preventiva Mi.B.A.C.T. n. 1022

DATA DI COMPILAZIONE 2/04/2018 - 13/04/2018

TAV. 5



COMMITENTE: **RFI**
RETE FERROVIARIA ITALIANA
GRUPPO FERROVIE DELLO STATO ITALIANO
DIREZIONE TERRITORIALE PRODUZIONE DI ANCONA

SOGGETTO TECNICO: RFI - DIREZIONE TERRITORIALE PRODUZIONE DI ANCONA
S. O. INGEGNERIA

PROGETTAZIONE: RFI - DIREZIONE TERRITORIALE PRODUZIONE DI ANCONA
S. O. INGEGNERIA MICROSTRUTTURA CIVILE

PROGETTO DEFINITIVO

Linea : PESCARA -SULMONA-L'AQUILA-TERNI Comune : SULMONA

RIPISTINO COLLEGAMENTO FERROVIARIO DELLA LINEA PESCARA-SULMONA-TERNI
TRA LE PROGRESSIVE KM.66+300/69+000, CON REALIZZAZIONE DELLA NUOVA
FERMATATA DI SULMONA SANTA RUFINA ED ADEGUAMENTO DELL'ASSETTO VARIO DI
VIA PARADISO CON OPERE SOSTITUTIVE DELL'EX PL. KM.66+767

INGUADRAMENTO TERRITORIALE SCALA 1:2000

PROGETTO/ANNO Foglio 1 di 1

Revis.	Descrizione	Progettista	Data	Verificato	Data	Approvato	Data	Autorizzato	Data
0	Prima emissione	D. Clemente	28/08/17	M. Esposito		M. Esposito		M. Esposito	
A	Revisione Gruppo 2016	D. Clemente	28/08/17	M. Esposito		M. Esposito		M. Esposito	

POSIZIONE LINEA SEDE TECN. NOME DOC. NUMERAZ.

ARCHIVIO L506 L02798

Verificato e trasmesso	Data	Convalidato	Data	Archiviato	Data

File: 034

LEGENDA

AREA OGGETTO DI INTERVENTO

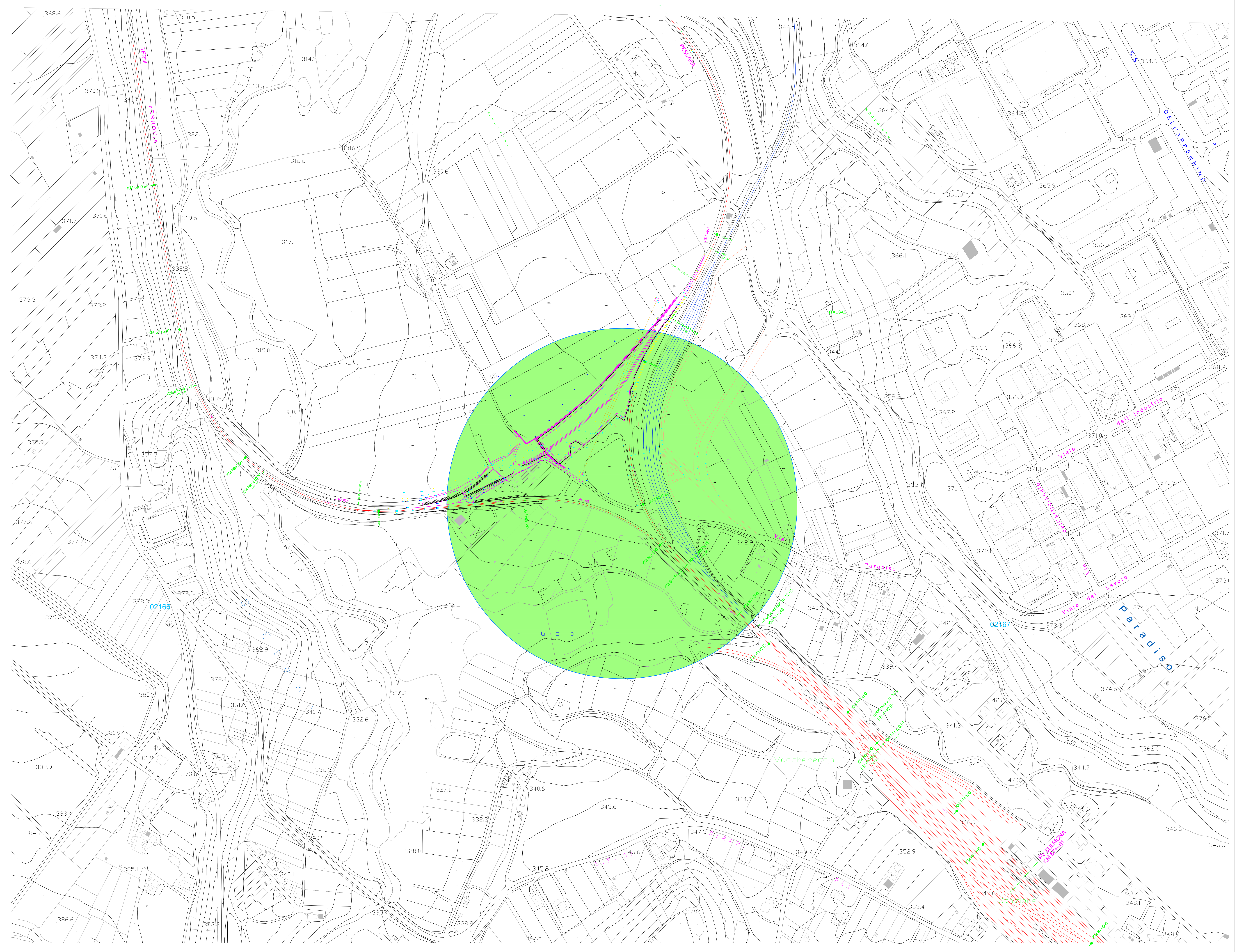

COMMITTENTE:  **RFI**
 RETE FERROVIARIA ITALIANA
 MINISTERO DELLE INFRASTRUTTURE
 DIREZIONE TERRITORIALE PRODUZIONE DI ANCONA

SOGGETTO TECNICO: RFI - DIREZIONE TERRITORIALE PRODUZIONE DI ANCONA
 S. O. INGEGNERIA

PROGETTAZIONE: RFI - DIREZIONE TERRITORIALE PRODUZIONE DI ANCONA
 S. O. INGEGNERIA MICROSTRUTTURA CIVILE

PROGETTO DEFINITIVO

Linea : PESCARA -SULMONA-L'AQUILA-TERRI Comune : SULMONA
 RIPRISTINO COLLEGAMENTO FERROVIARIO DELLA LINEA PESCARA-SULMONA-TERRI
 TRA LE PROGRESSIVE KM.66+300/69+000, CON REALIZZAZIONE DELLA NUOVA
 FERMATA DI SULMONA SANTA RUFINA ED ADEGUAMENTO DELL'ASSETTO VIARIO DI
 VIA PARADISO CON OPERE SOSTITUTIVE DELL'EX PL. KM.66+767

PLANIMETRIA STATO ATTUALE SCALA 1:500
Foglio 1 di 1

PROGETTO/ANNO	SOTTOPR.	LIVELLO	NOME DOC.	PROGR.OP.	FASE FUNZ.	NUMERAZ.
0	1	1	P0	01	01	035



Rev.	Descrizione	Progettato	Data	Verificato	Data	Approvato	Data	Autorizzato	Data
0	Prima emissione	M. Esposito	28/08/17	M. Esposito	28/08/17	M. Donatelli	28/08/17	S. Montano	28/08/17
A	Revisione giugno 2018	M. Esposito	19/06/18	M. Esposito	19/06/18	M. Esposito	19/06/18	M. Donatelli	19/06/18

POSIZIONE ARCHIVIO	LINEA	SEDE TECN.	NOME DOC.	NUMERAZ.	
Verificato e trasmesso	035	035	035	035	
Data		Consolidato	Data	Archiviato	Data

File: 035

LEGENDA

Rilievo :
 158 NUMERAZIONE DEI PUNTI DI RILIEVO
 CFFS CODICE IDENTIFICATIVO DEL PUNTO DI RILIEVO
 336.50 QUOTA DEL PUNTO DI RILIEVO

 POSTO MOVIMENTO PIAZZALE MERCÌ CONSORZIO NUCLEO IND.LE SULMONA
 CASA CANTONIERA KM.66+774
 PERTINENZA CASA CANTONIERA KM.66+774

