GIOVANNI SINISTORO
GEOMETRA
via Provinciale, 78
67021 BARISCIANO (AQ)
☎ 0862-89414, 329-8023800
giovanni.sinistoro@gmail.com
C.F. SNS GNN 63C21 A345V
P.I 01254650664

Il Tecnico
Firmato digitalmente da
Giovanni Sinistoro

O = Collegio dei Geometri dell'Aquila/80006240669
T = Geometra
SerialNumber = IT:SNSGNN63C21A345V
e-mail = giovanni.sinistoro@geopec.it
C = IT
Data e ora della firma: 21/01/2019 09:28:22

COMUNE	BARISCIANO (AQ) – Loc. "Forfona"
COMMITTENTE	PANONE S.r.l.
OPERA	Cava di inerti in loc. "Forfona" Progetto di ampliamento/variante e recupero ambientale
OGGETTO	Planimetria catastale, stralcio C.T.R., immagine satell. con individuazione aree.
TAVOLA	3
NOTE	
DATA	
SCALA	indicata

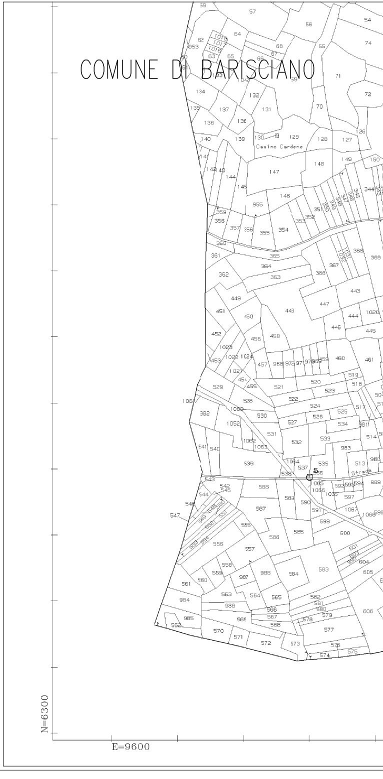
COMUNE DI BARISCIANO
Casino Cardone
Strada
N=6300
E=9600

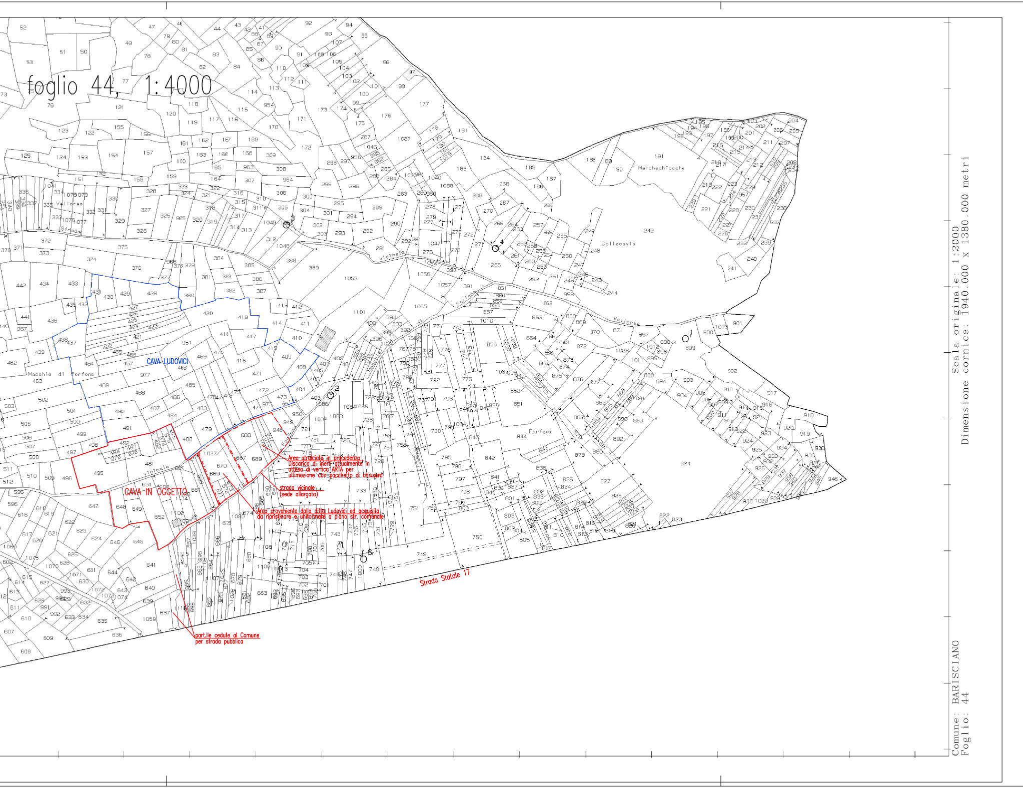
foglio 44, 1:4000
CAVA LUDOVICI
CAVA IN OGGETTO
Area stralciata in precedenza
Discarica di inerti attualmente in attesa di verfica ARTA per ultimazione con pacchetto di chiusura
strada vicinale
(sede allargata)
Area proveniente dalla ditta Ludovici ed acquisita da ripristinare e uniformare a piano str. comunale
part.lle cedute al Comune per strada pubblica
Strada Statale 17
Macchie di Forfora
Forfora
Vallorsa
Colleoavto
Marchechiocche
vicinale
Scala originale: 1:2000
Dimensione cornice: 1940.000 x 1380.000 metri
Comune: BARISCIANO
Foglio: 44

Stralcio C.T.R. 1:5000 (carta n°359072)

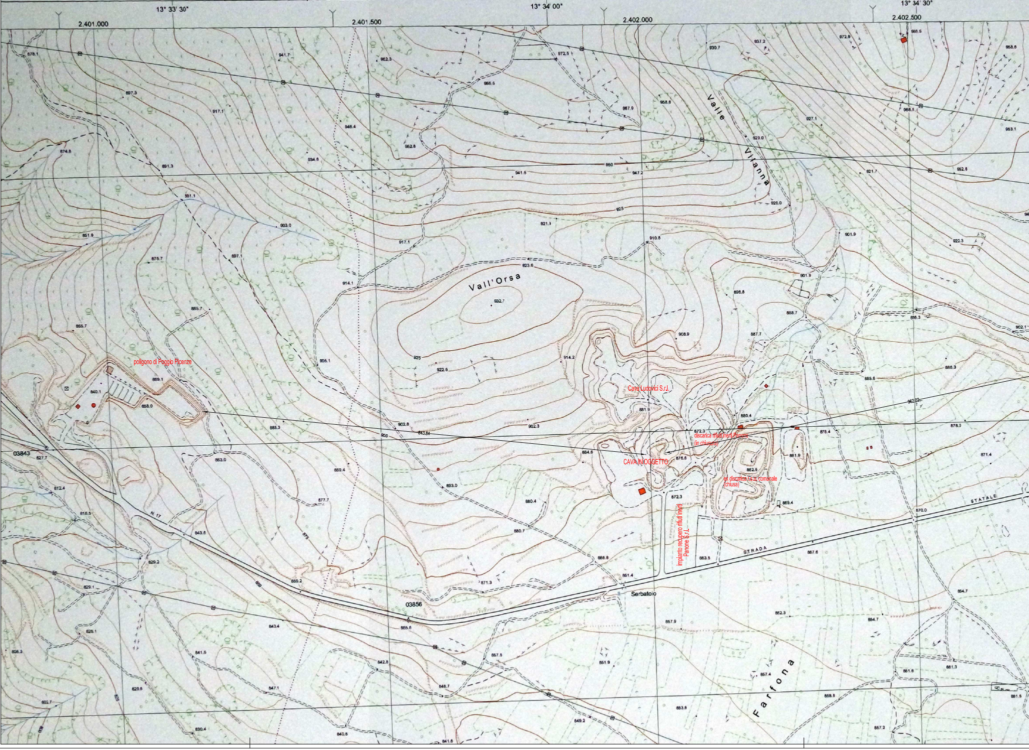
13° 33' 30"
13° 34' 00"
13° 34' 30"
2.401.000
2.401.500
2.402.000
2.402.500
Valle Vitanna
Vall'Orsa
poligono di Poggio Picenze
Cava Ludovici S.r.l.
discarica rifiuti inerti Panone
(in chiusura)
CAVA IN OGGETTO
ex discarica r.s.u. comunale
(chiusa)
impianto recupero rifiuti inerti Panone S.r.l.
N. 17
STATALE
STRADA
Serbatoio
Farfona
03843
03856
932.7
925
950
923.6
872.3
876.6
862.5
881.9
880.4
878.4
884.6
869.4
870.0
843.84
962.02

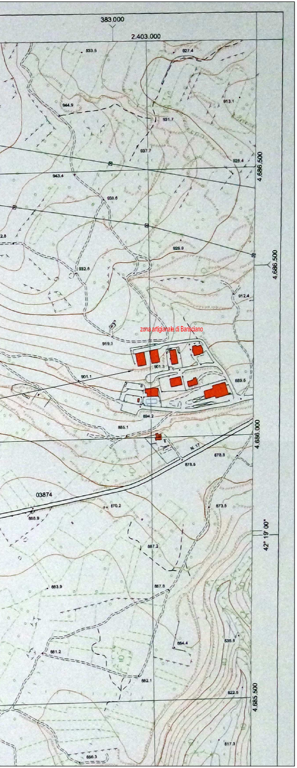
383.000
2.403.000
933.5
927.4
944.9
913.1
931.7
937.7
926.4
4.686.500
943.4
938.6
926.9
932.6
4.686.500
912.4
zona artigianale di Barisciano
919.3
901.3
901.1
889.5
894.2
885.1
4.686.000
N 17
878.8
878.5
03874
870.2
868.9
873.5
42° 19' 00"
867.2
863.9
867.8
861.2
864.4
838.8
862.1
822.5
4.685.500
817.3
866.3

ATTIVITA' CIRCOSTANTI E VIABILITA'

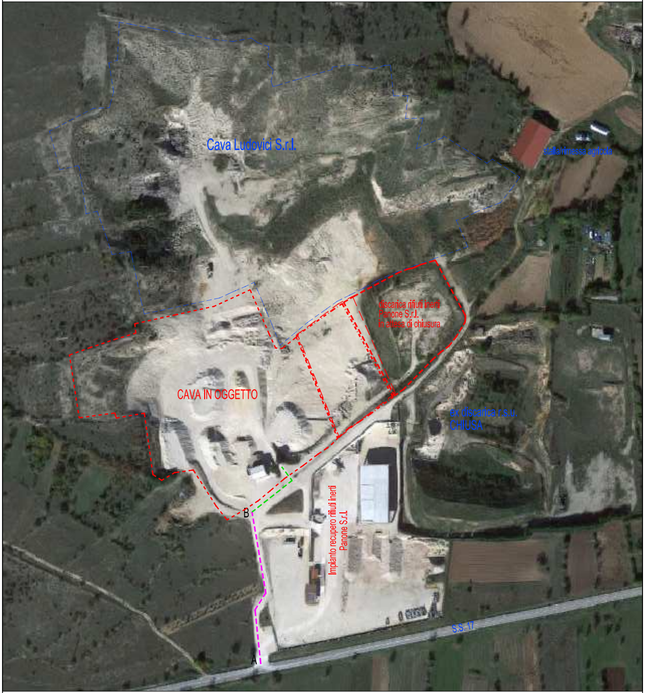
Cava Ludovici S.r.l.
stalla/rimessa agricola
discarica rifiuti inerti
Panone S.r.l.
in attesa di chiusura
CAVA IN OGGETTO
ex discarica r.s.u.
CHIUSA
B
Impianto recupero rifiuti inerti
Panone S.r.l.
S.S. 17
A

NORD

LOCALIZZAZIONE SONDAGGI / PIEZOMETRI

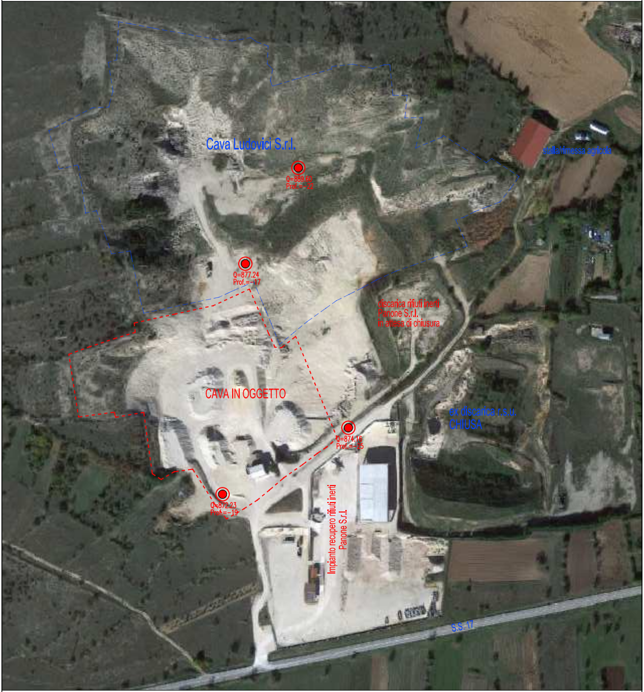
Cava Ludovici S.r.l.
Q=889.60
Prof.=-22
stalla/rimessa agricola
Q=877.24
Prof.=-17
discarica rifiuti inerti
Panone S.r.l.
in attesa di chiusura
CAVA IN OGGETTO
ex discarica r.s.u.
CHIUSA
Q=874.16
Prof.=-25
Q=872.23
Prof.=-19
Impianto recupero rifiuti inerti
Panone S.r.l.
S.S. 17
NORD