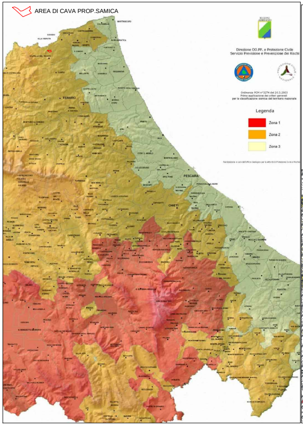
AREA DI CAVA PROP.SAMICA
REGIONE ABRUZZO
Direzione OO.PP. e Protezione Civile
Servizio Previsione e Prevenzione dei Rischi
Ordinanza PCM n°3274 del 20.3.2003
Prima applicazione dei criteri generali
per la classificazione sismica del territorio nazionale
Legenda
Zona 1
Zona 2
Zona 3
TERAMO
PESCARA
CHIETI

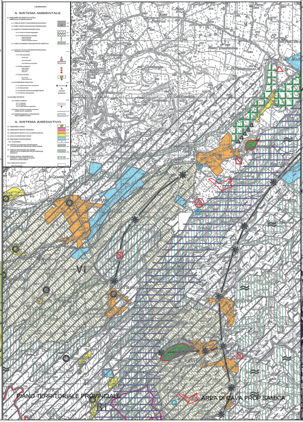
LEGENDA
IL SISTEMA AMBIENTALE
IL SISTEMA INSEDIATIVO
PIANO TERRITORIALE PROVINCIALE
AREA DI CAVA PROP.SAMICA

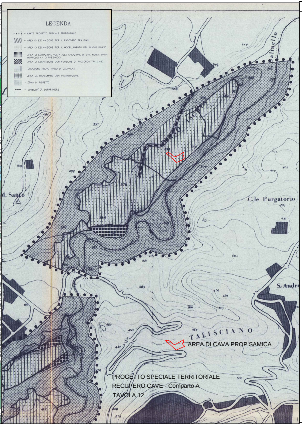
LEGENDA
LIMITE PROGETTO SPECIALE TERRITORIALE
AREA DI ESCAVAZIONE PER IL RACCORDO TRA PIANI
AREA DI ESCAVAZIONE PER IL MODELLAMENTO DEL NUOVO INVASO
AREA DI ESTRAZIONE VOLTA ALLA CREAZIONE DI UNA NUOVA UNITA' MORFOLOGICA DI PAESAGGIO
AREA DI ESCAVAZIONE CON FUNZIONE DI RACCORDO TRA CAVE
CREAZIONE NUOVO PIANO DI CAMPAGNA
AREA DA RISAGOMARE CON PIANTUMAZIONE
ZONA DI RISPETTO
VIABILITA' DA SOPPRIMERE
M. Santo
C.le Purgatorio
S. Andre
TALISCIANO
AREA DI CAVA PROP.SAMICA
PROGETTO SPECIALE TERRITORIALE
RECUPERO CAVE - Comparto A
TAVOLA 12

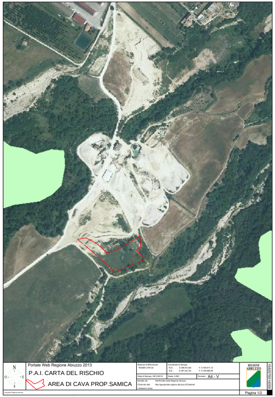
Portale Web Regione Abruzzo 2013
P.A.I. CARTA DEL RISCHIO
AREA DI CAVA PROP.SAMICA
N
O
E
S
Formato: A4 - V
REGIONE ABRUZZO
Pagina 1/2

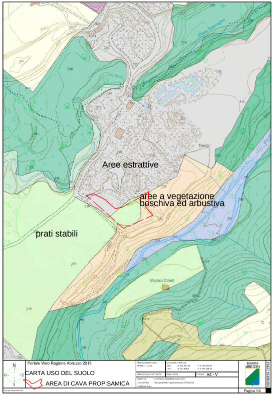
Aree estrattive
aree a vegetazione boschiva ed arbustiva
prati stabili
Mulino Cinelli
Portale Web Regione Abruzzo 2013
CARTA USO DEL SUOLO
AREA DI CAVA PROP.SAMICA
A4 - V
REGIONE ABRUZZO
Pagina 1/2

P.P.R. D.Lgs 42 del 22/01/2004

Art. 142 c - Fascia di rispetto Fiumi e torrenti

AREA DI CAVA PROP.SAMICA

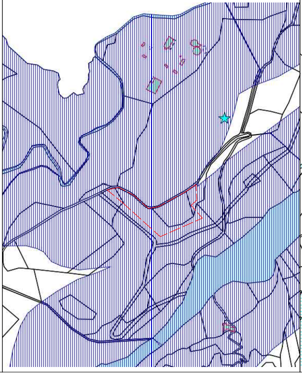

BENI PAESAGGISTICI R.D. N. 1497-39

ZONA ID 130174

AREA DI CAVA PROP.SAMICA

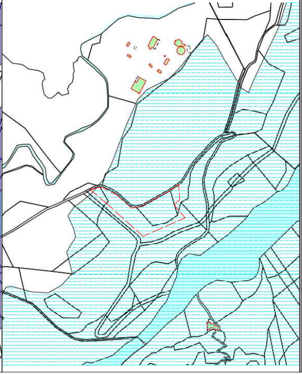

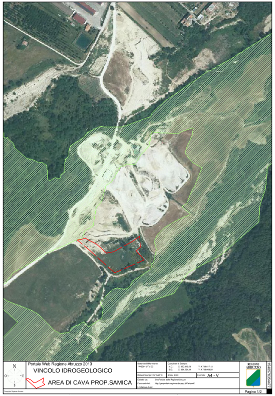
Portale Web Regione Abruzzo 2013
VINCOLO IDROGEOLOGICO
AREA DI CAVA PROP.SAMICA
N
O
E
S
A4 - V
REGIONE ABRUZZO
Pagina 1/2

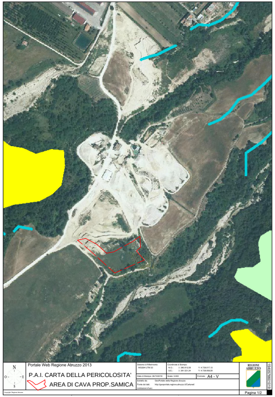
Portale Web Regione Abruzzo 2013
P.A.I. CARTA DELLA PERICOLOSITA'
AREA DI CAVA PROP.SAMICA
N
O
E
S
Sistema di Riferimento: WGS84 UTM 33
Coordinate di Stampa:
N.O.: X: 390.013,58 Y: 4.739.017,13
S.E.: X: 391.521,34 Y: 4.738.008,59
Data di Stampa: 26/10/2018
Scala: 5.000
Formato: A4 - V
Estratto da: GeoPortale della Regione Abruzzo
Fonte dei dati: http://geoportale.regione.abruzzo.it/Cartanet/
Limitazioni d'uso:
Copyright: Regione Abruzzo
REGIONE ABRUZZO
Pagina 1/2
1540576601019

PLANIMETRIA CATASTALE scala 1:2000

Foglio n. 35 particelle 12, 13 in parte, 435, 441

LEGENDA

- 🟩 AREA PROPRIETA' BELLUCCI SRL
- ▨ AREA PROPRIETA' SAMICA SRL
- — — AREA DI CAVA APPROVATA
- ▭ STRADA COMUNALE

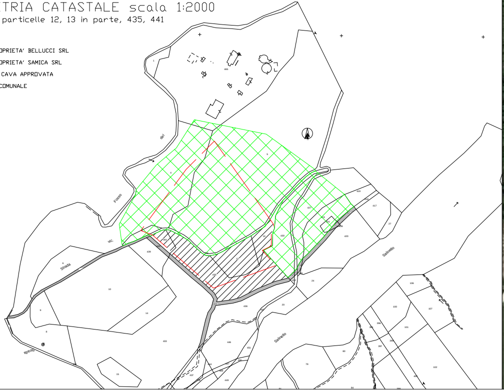
Fosso
del
vic.
Strada
Salinello
Salinello
34

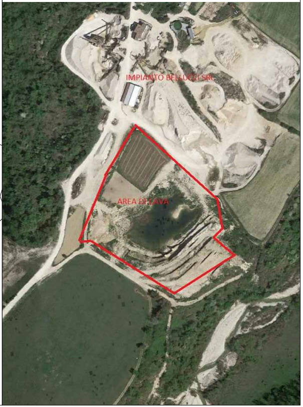
IMPIANTO BELLUCCI SRL
AREA DI CAVA

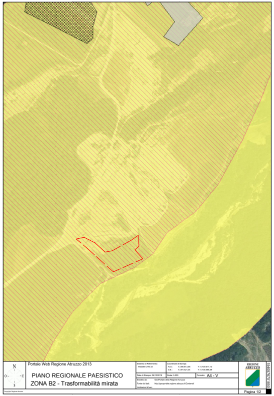
Portale Web Regione Abruzzo 2013
PIANO REGIONALE PAESISTICO
ZONA B2 - Trasformabilità mirata
N
O
E
S
Sistema di Riferimento: WGS84 UTM 33
Coordinate di Stampa:
N.O.: X: 390.873,88 Y: 4.739.017,13
S.E.: X: 391.521,34 Y: 4.738.008,59
Data di Stampa: 26/10/2018
Scala: 5.000
Formato: A4 - V
Estratto da: GeoPortale della Regione Abruzzo
Fonte dei dati: http://geoportale.regione.abruzzo.it/Cartanet/
Limitazioni d'uso:
Copyright: Regione Abruzzo
REGIONE ABRUZZO
Pagina 1/2
1540576701850

AREA DI CAVA PROP.SAMICA

PIANO REGOLATORE GENERALE
ZONA AGRICOLA - Art.33

AREA DI CAVA PROP.SAMICA

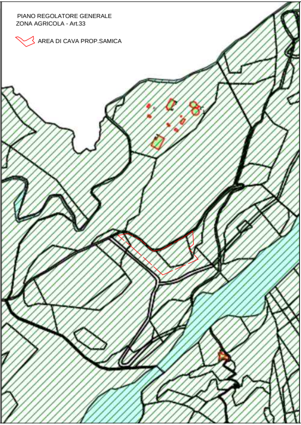

COROGRAFIA sc. 1:25000

🟥 UBICAZIONE AREA INTERESSATA

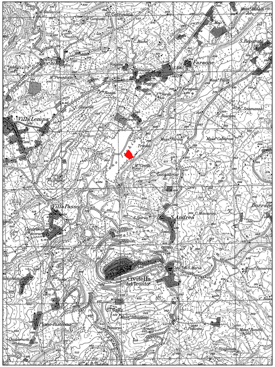
Faraone
S. Reparata
Villa Lempa
Villa Passo
S. Andrea
Borrano
Civitella del Tronto
Piano Risteccio

GEOCONSULTING SERVICES

geofisica – geotecnica – idrogeologia
sondaggi geognostici – cave

COMUNE di CIVITELLA del TRONTO
Provincia di TERAMO

Committente:S.A.M.I.C.A. S.r.l - Martinsicuro

CAVA DI GHIAIA in loc. Piana d'Ischia

DI8/54 DEL 10/11/2014

VARIANTE AL PIANO DI COLTIVAZIONE E
PROGETTO SISTEMAZIONE FINALE

ISTANZA DI RINNOVO

oggetto

VINCOLI

TAVOLA 2

DATA: DICEMBRE 2018

SCALE VARIE

COMMITTENTE

SAMICA srl
64014 Martinsicuro (TE)

IL TECNICO

timbro e firma

Collegio Provinciale
Geometri e Geometri Laureati
di Teramo
Iscrizione Albo
N. 864
Geometra
Abramo Antoniani

Abramo Antoniani