



GIUNTA REGIONALE

CCR-VIA -- COMITATO DI COORDINAMENTO REGIONALE PER LA VALUTAZIONE D'IMPATTO AMBIENTALE

Giudizio n° 3630 del 17/03/2022

Prot. n° 22/012359 del 13/01/2022

Ditta Proponente: EDILINERTI S.R.L.

Oggetto: Cava inerti

Comuni di Intervento: Navelli

Tipo procedimento: Valutazione relazione ed elaborati su rilievo planoaltimetrico presentata da ARTA

Presenti (in seconda convocazione)

Direttore Dipartimento Territorio – Ambiente (Presidente) ing. Domenico Longhi (Presidente delegato)

Dirigente Servizio Valutazioni Ambientali -

Dirigente Servizio Gestione e Qualità delle Acque dott. Antonello Colantoni (delegato)

Dirigente Servizio Politica Energetica e Risorse del Territorio - Pescara dott. Giovanni Cantone (delegato)

Dirigente Servizio Gestione Rifiuti e Bonifiche - Pescara dott. Gabriele Costantini (delegato)

Dirigente Servizio Pianificazione Territoriale e Paesaggio ing. Eligio Di Marzio (delegato)

Dirigente Servizio Foreste e parchi - L'Aquila dott.ssa Serena Ciabò (delegata)

Dirigente Servizio Opere Marittime ing. Marcello D'Alberto

Dirigente Servizio Genio Civile competente per territorio

L'Aquila ing. Giovanni Antonio Ruscitti (delegato)

Dirigente del Servizio difesa del suolo - L'Aquila ASSENTE

Dirigente Servizio Sanità Veterinaria e Sicurezza degli Alimenti dott. Paolo Torlontano (delegato)

Direttore dell'A.R.T.A dott.ssa Giovanna Mancinelli (delegata)

Esperti in materia Ambientale

Relazione Istruttoria Titolare Istruttoria: ing. Erika Galeotti

Si veda istruttoria allegata

Preso atto della documentazione inviata dall'ARTA in merito alla relazione e agli elaborati sul rilievo planoaltimetrico acquisita al prot. n. 012359 del 13 gennaio 2022;



IL COMITATO CCR-VIA

Sentita la relazione istruttoria;

Visto il giudizio del Comitato VIA n. 3192 del 15/06/2020 nel quale è stata quantificata la sanzione amministrativa di cui all'ex art. 29 del D.Lgs. 152/06 e ss.mm.ii., in € 35.000,00 (Euro trentacinquemila,00);

Ritenuto che le difformità rilevate da ARTA nella relazione inviata in data 13/01/2022, nostro prot. n. 0012359/22 non determinino ulteriori impatti sulle matrici ambientali;

Ritenuto pertanto che la sanzione comminata alla ditta con il giudizio sopra riportato sia sufficiente e assorbente delle difformità evidenziate nella relazione inviata dall'ARTA di cui sopra;

ESPRIME IL SEGUENTE GIUDIZIO

Si dispone che la ditta elimini entro 60 gg dalla data di pubblicazione del presente giudizio le inosservanze relative allo sconfinamento sulle particelle catastali nr. 692, 693, 703 e 154, del foglio di mappa nr. 12, non ricomprese tra quelle indicate nel progetto sottoposto a Verifica di Assoggettabilità a V.I.A..

Ai sensi dell'articolo 3, ultimo comma, della Legge n. 241 del 7 agosto 1990 e ss.mm.ii. è ammesso il ricorso nei modi di legge contro il presente provvedimento alternativamente al T.A.R. competente o al Capo dello Stato rispettivamente entro 60 (sessanta) giorni ed entro 120 (centoventi) giorni dalla data di ricevimento del presente atto o dalla piena conoscenza dello stesso.

ing. Domenico Longhi (Presidente delegato)

FIRMATO DIGITALMENTE

dott. Antonello Colantoni (delegato)

FIRMATO ELETTRONICAMENTE

dott. Giovanni Cantone (delegato)

FIRMATO ELETTRONICAMENTE

dott. Gabriele Costantini (delegato)

FIRMATO ELETTRONICAMENTE

ing. Eligio Di Marzio (delegato)

FIRMATO ELETTRONICAMENTE

dott.ssa Serena Ciabò (delegata)

FIRMATO ELETTRONICAMENTE

ing. Marcello D'Alberto

FIRMATO ELETTRONICAMENTE

ing. Giovanni Antonio Ruscitti (delegato)

FIRMATO ELETTRONICAMENTE

dott. Paolo Torlontano (delegato)

FIRMATO ELETTRONICAMENTE

dott.ssa Giovanna Mancinelli (delegata)

FIRMATO ELETTRONICAMENTE

La Segretaria Verbalizzante

Ing. Silvia Ronconi

FIRMATO ELETTRONICAMENTE





*Dipartimento Territorio - Ambiente
Servizio Valutazioni Ambientali*

Istruttoria Tecnica:

**VALUTAZIONI – RELAZIONE ED ELABORATI
RILIEVO PLANOALTIMETRICO ARTA**

Progetto:

**EDILINERTI Srl
CAVA DI CALCARE NAVELLI**

Oggetto

Titolo dell'intervento:	Cava di calcare Navelli
Descrizione del progetto:	Relazione, elaborati e rilievo planovolumetrico di ARTA della Cava di calcare in località Madonnelle del Comune di Navelli (AQ) la cui concessione è scaduta nel 2016 senza aver completato la coltivazione areale del giacimento in accordo con le geometrie approvate ma avendo raggiunto le volumetrie accordate.
Azienda Proponente:	EDILINERTI Srl

Localizzazione del progetto

Comune:	Navelli
Provincia:	AQ
Altri Comuni interessati:	Nessuno
Numero foglio catastale:	9
Particella catastale:	varie

Referenti della Direzione

Titolare istruttoria:

Ing. Erika Galeotti





Dipartimento Territorio - Ambiente
Servizio Valutazioni Ambientali
VALUTAZIONI – RELAZIONE ED ELABORATI
RILIEVO PLANOALTIMETRICO ARTA
EDILINERTI Srl
CAVA DI CALCARE NAVELLI

Progetto:

Premessa

Si sottopone al Comitato VIA la relazione inviata dall'ARTA in data 13/01/2022, nostro prot. 0012359/22, e relativa alle "Risultanze dei rilievi planoaltimetrici e verifiche eseguite sulla cava della ditta Edilinerti s.r.l., sita nel Comune di Navelli, in località Madonnelle."

Dalla relazione si evince che "il volume di mc. **1.248.053,673** rappresenta il quantitativo di materiale litoide estratto tra il periodo riferito all'anno 2005 di avvio dell'attività estrattiva da parte della ditta EDILINERTI Srl (Concessione Comunale nr. 406 del 03/08/2006) e il rilievo planoaltimetrico eseguito da tecnica ARTA Abruzzo del 03/08/2021."

Dal rilievo Plano Altimetrico, eseguito in data 22/05/2020 nell'ambito della VA, si evince che il volume estratto è pari a **1.125.189,63** mc, di cui 54.505,74 mc di materiale giacente sul piazzale.

La determina regionale definiva una cubatura in dieci anni pari a 800.000 mc con una produzione media annua di 80.000 mc.

Inoltre nella relazione asseverata del tecnico si legge che la superficie totale dell'Area di intervento è di mq **64.187,03** e si allega la seguente Planimetria stato di fatto anno 2020.

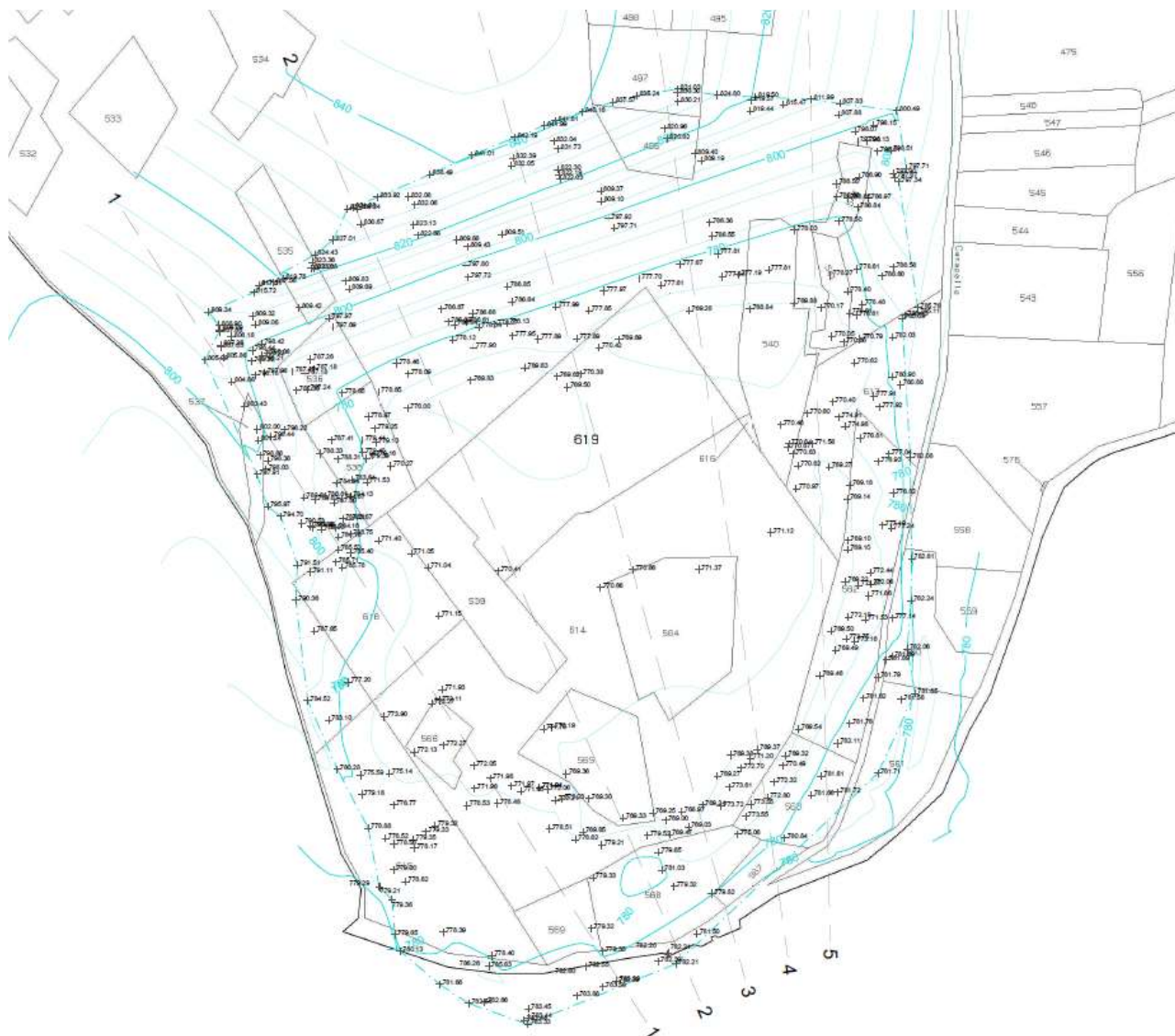



Progetto:

Relativamente alle particelle catastali, si riporta di seguito lo stralcio di quanto riportato nella relazione di Verifica di Assoggettabilità del 2005, relativa all'ampliamento della cava d'inerti in località Madonnelle, valutata con giudizio favorevole n. 579:

Il progetto principale fu autorizzato con contratto di concessione del Comune di Navelli n. 222 di Rep. del 12 dicembre 1998 a favore della Ditta F.lli Di Fiore S.n.C. già subentrante ad altra ditta concessionaria.

Con successiva concessione comunale dell' 8 luglio 2000 veniva rilasciata una proroga per l'esecuzione dei lavori di progetto e, con volturazione della concessione in data 4 marzo 2004, la stessa è stata affidata alla Ditta EDILINERTI S.r.l. con sede in Spoltore (PE) che attualmente gestisce la cava di che trattasi.

I terreni interessati alla coltivazione, depositi e piazzali di lavorazione sono quelli riportati in catasto del Comune censuario di Navelli al foglio 9 mappali n.ri 540(parte) - 560(parte) - 561(parte) - 562(parte) - 564 - 565 - 566 - 567 - 568 - 569 - 614 - 615 - 616 - 617(parte) per la superficie complessiva di mq. 36.700.

A seguito di richiesta si vorrebbe utilizzare una ulteriore porzione di terre comunali poste ad immediato ridosso della zona già coltivata per poter meglio gestire il giacimento e renderne più idonea la sistemazione ambientale finale dei luoghi.

La predetta area è riportata in catasto del Comune di Navelli al foglio 9 particelle n.ri 395(parte) - 495(parte) - 496 - 497 - 498(parte) - 535 - 536 - 537 - 538 - 539 - 540(parte) - 541 - 542 - 617(parte) - 618 - 619 della superficie complessiva di mq. 55.120.

Alla relazione di VA era allegata la seguente planimetria:





Dipartimento Territorio - Ambiente
Servizio Valutazioni Ambientali
VALUTAZIONI – RELAZIONE ED ELABORATI
RILIEVO PLANOALTIMETRICO ARTA

Progetto:

EDILINERTI Srl
CAVA DI CALCARE NAVELLI

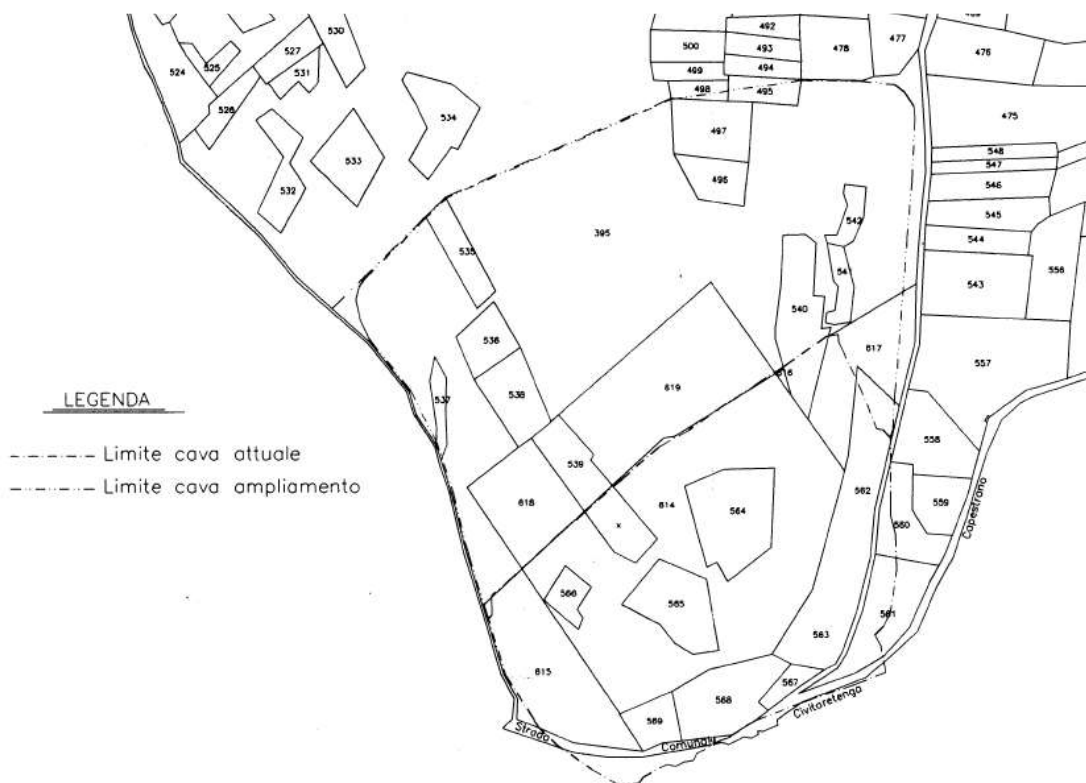

Dette particelle sono state riportate nella relazione di VA del 2020.

Dal rilievo topografico eseguito dai tecnici ARTA Abruzzo, nelle giornate del 15 e 22 giugno e 3 agosto 2021, si evince che sono state interessate da scavi per attività estrattiva le seguenti particelle catastali del foglio di mappa nr. 9 del Comune di Navelli:

- Foglio di Mappa nr. 9, particelle catastali n.ri: parte delle 395, parte della 495, 496, 497, parte della 498, 535, 536, 537, 538, 539, 540, 541, 542, 617 e 619, di cui alla Concessione Comunale nr. 406 del 03/08/2006;

- Foglio di Mappa nr. 9, particelle catastali n.ri: parte della 395, parte della 495, 496, 497, parte della 498, 535, 536, 537, 538, 539, 540, 541, 542, 560, 561, 562, 563, 564, 565, 566, 567, 568, 569, 614, 615, 616, 617, 618 e 619; nella Deliberazione di G.C. nr. 28 del 29/04/2021, il Comune di Navelli assegna queste particelle alla Ditta EDILINERTI Srl, ritenendo parte di queste, come derivanti dal precedente progetto assentito alla ditta F.lli FIORE, ovvero, derivate per subentro al precedente concessionario;

Inoltre si legge che “dalla lettura del dispositivo della delibera di G.C. nr. 48 del 29/04/2021, se non si rinvenivano delle Concessioni Comunali integrative alla sopracitata nr. 406 del 03/08/2006, nel periodo dell’anno 2006 al 2021, sembrerebbe che la ditta EDILINERTI Srl abbia avuto in possesso le ulteriori particelle n.ri 560, 561, 565 e 618, senza alcuna concessione comunale.”

In realtà le particelle 560, 561, 565 e 618 comparivano già nella VA del 2005.

Mentre, si legge ancora nella relazione di ARTA, che le particelle catastali nr. **692, 693, 703 e 154, del foglio di mappa nr. 12**, sono interessate da scavi per estrazione di materiali litoidi; queste ultime non sono ricomprese nell’elenco delle particelle catastali assegnate alla ditta EDILINERTI Srl per la concessione della cava. In realtà dalla cartografia sopra riportata la particella 154, sottostante la strada comunale per Civitatelengo, risultava interessata dall’attività estrattiva “Attuale”, quella, cioè, derivante dalla volturazione dell’autorizzazione comunale per l’esercizio dell’attività estrattiva rilasciata alla Ditta F.lli Di Fiore s.n.c., su terreni comunali concessi con contratto a rogito del Segretario Comunale Rep.n.222 del 12/12/1998.

Referenti della Direzione

Titolare istruttoria:

Ing. Erika Galeotti

