

# Regione Abruzzo

Provincia dell'Aquila

Comune di San Benedetto dei Marsi

Autorizzazione Unica ai sensi del D.lgs 387/2003

## Inquadramento fotografico dai maggiori punti di interesse

COMMITTENTE

**energiasecondasrl**

C.da San Giovanni in Golfo, 140 – 86100 - Campobasso

tel. + 39 0874 67618 - fax + 39 0874 1862021

P. Iva e C.F. 01618560708

Realizzazione ed esercizio di un impianto fotovoltaico a terra della potenza di 5,8 MWp e delle opere di connessione, sito nel Comune di San Benedetto dei Marsi (AQ) Località Campo Reale, snc

**PROGETTISTI:**

**Ing. Stefano Felice**

**Arch. Salvatore Pozzuto**



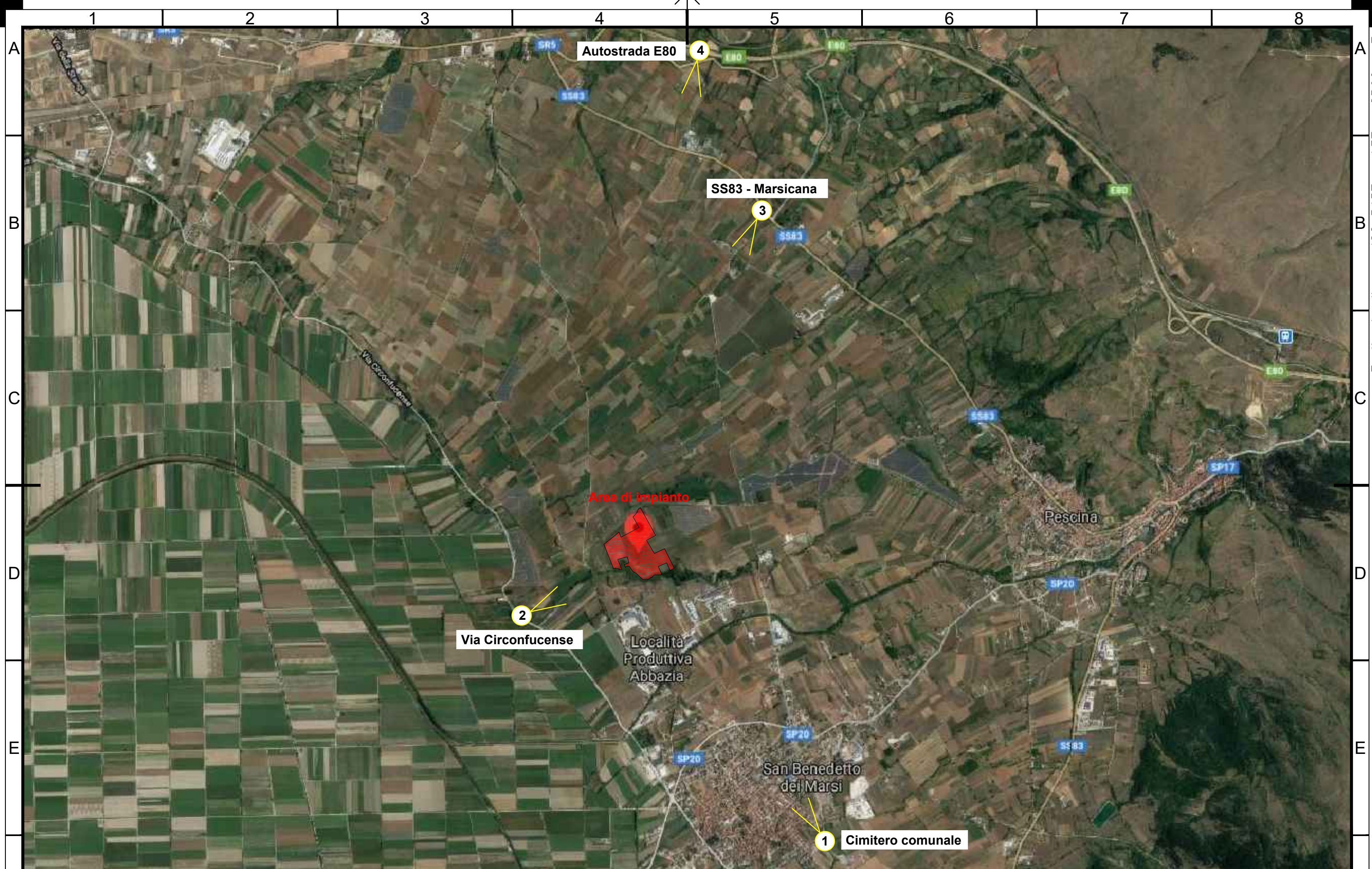

**energiaprima**  
 Energia prima O&M Srl  
 C.da San Giovanni in Golfo, 140 | 86100 Campobasso (CB) |  
 P.IVA e C.F. 01657020705  
 Tel: +39 0874 67618 | fax +39 0874 1862021  
 Email: manutenzione@energiaprima.com

Rev: 00    DATE: MAR/2020  
 Progettista:  
 FIRMA

COMMITTENTE:  
**energiaseconda**  
 Energia Seconda S.r.l.  
 C.da San Giovanni in Golfo, 140  
 86100 CAMPOBASSO  
 C.F. e P.IVA 01618560708

LOCALIZZAZIONE IMPIANTO  
 San Benedetto dei Marsi (AQ)  
 Coordinate geografiche:  
 42°01'25.3"N 13°36'42.9"E / 42.023692, 13.611913

DESCRIZIONE IMPIANTO  
 Realizzazione ed esercizio di un impianto fotovoltaico a terra della potenza di 5,8 MWp e delle opere di connessione, sito nel Comune di San Benedetto dei Marsi (AQ) Località Campo Reale, snc

TITOLO: Inquadramento fotografico dai punti di vista di interesse

CODICE:

SCALA:



1\_Cimitero comunale - L'area non risulta visibile per la presenza di elementi antropici e naturali



2\_Via Circonfucense - L'area non risulta visibile per la presenza di elementi naturali



3\_SS83 Marsicana - L'area dista circa 2.5 km dalla SS83 pertanto l'impianto non risulta visibile



4\_Autostrada E80 - L'area dista circa 3.5 km dall'asse autostradale, pertanto l'impianto non risulta visibile

L'area di impianto è stata inquadrata da diversi punti di interesse presenti nella zona circostante e avendo caratteristiche orografiche prevalentemente pianeggianti, mancano punti di vista panoramici o belvedere prossimi all'area di intervento.

 energia prima O&M Srl C.da San Giovanni in Golfo, 140   86100 Campobasso (CB)   P.IVA e C.F. 01657020705 Tel. +39 0874 67618   fax +39 0874 1862021 Email: manutenzione@energiaprima.com	Rev: 00	DATE: MAR/2020	COMMITTENTE:	LOCALIZZAZIONE IMPIANTO	DESCRIZIONE IMPIANTO	TITOLO: Inquadramento fotografico dai punti di vista di interesse	
	Progettista:		 Energia Seconda S.r.l. C.da San Giovanni in Golfo, 140 86100 CAMPOBASSO C.F. e P.IVA 01618560708	San Benedetto dei Marsi (AQ) Coordinate geografiche: 42°01'25.3"N 13°36'42.9"E / 42.023692, 13.611913	Realizzazione ed esercizio di un impianto fotovoltaico a terra della potenza di 5,8 MWp e delle opere di connessione, sito nel Comune di San Benedetto dei Marsi (AQ) Località Campo Reale, snc	CODICE:	Pag.: 2/2
	FIRMA						SCALA:

NON E' PERMESSO CONSEGNARE A TERZI O RIPRODURRE QUESTO DOCUMENTO NE' UTILIZZARNE IL CONTENUTO O RENDERLO NOTO A TERZI SENZA LA NOSTRA AUTORIZZAZIONE ESPLICITA. OGNI INFRAZIONE COMPORTE IL RISARCIMENTO DEI DAMNI SUBITI. E' FATTA RISERVA DI TUTTI I DIRITTI DERIVATI DA BREVETTI O MODELLI.