

REGIONE ABRUZZO

VERIFICA ASSOGGETTABILITA'

VALUTAZIONE DI IMPATTO AMBIENTALE

(art. 20 D.Lgs. 152/2006)

PROGETTO DI AMPLIAMENTO KARTODROMO

E REALIZZAZIONE STRUTTURA ADIBITA A RIMESSAGGIO

Via Coll. Santa Lucia anc. Ore fraz. Cavalletto (Aq)

Dati Catastrali: Comune Censuario di Ore, fig. 2 part. 610, 611, 617, 618, 619, 620, 621, 837, 838, 839, 840, 841, 842, 973, 1496, 1541, 1663

ZONA A: VERDE PER IMPIANTI SPORTIVI art. 33 N.I.A.

COMMITTENTE

BARBAROSSA PIO

C.F. 88890450701996M

Via del Rio, 1, 67040 Ore fraz. Cavalletto (Aq)

cell. 3201196494

IL COMMITTENTE

TECNICO INCARICATO:

Ing. Federico Pace

STUDIO DI INGEGNERIA EDILE-ARCHITETTURA

via Coll. Santa Lucia 1 - 67040 Ore (Aq), C.F. PCAR831T18A345V

fcpace@gmail.com federico.pace@ingpec.eu

IL TECNICO

L'IMPRESA

Tav. n°

03-PR

scala 1:100

data:

28 gennaio 2020

oggetto dell'elaborato:

PIANTE, PROSPETTI E SEZIONI

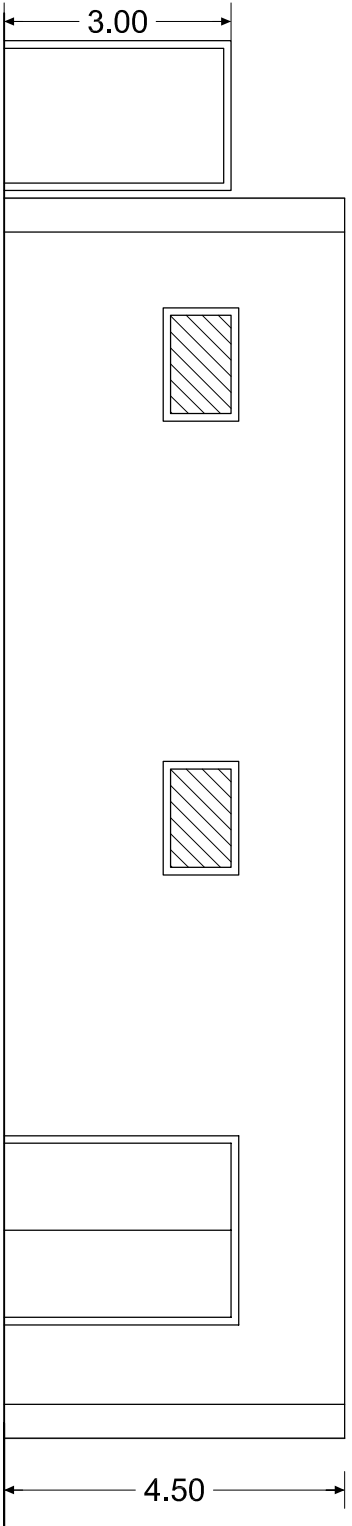

PROSPETTO OVEST

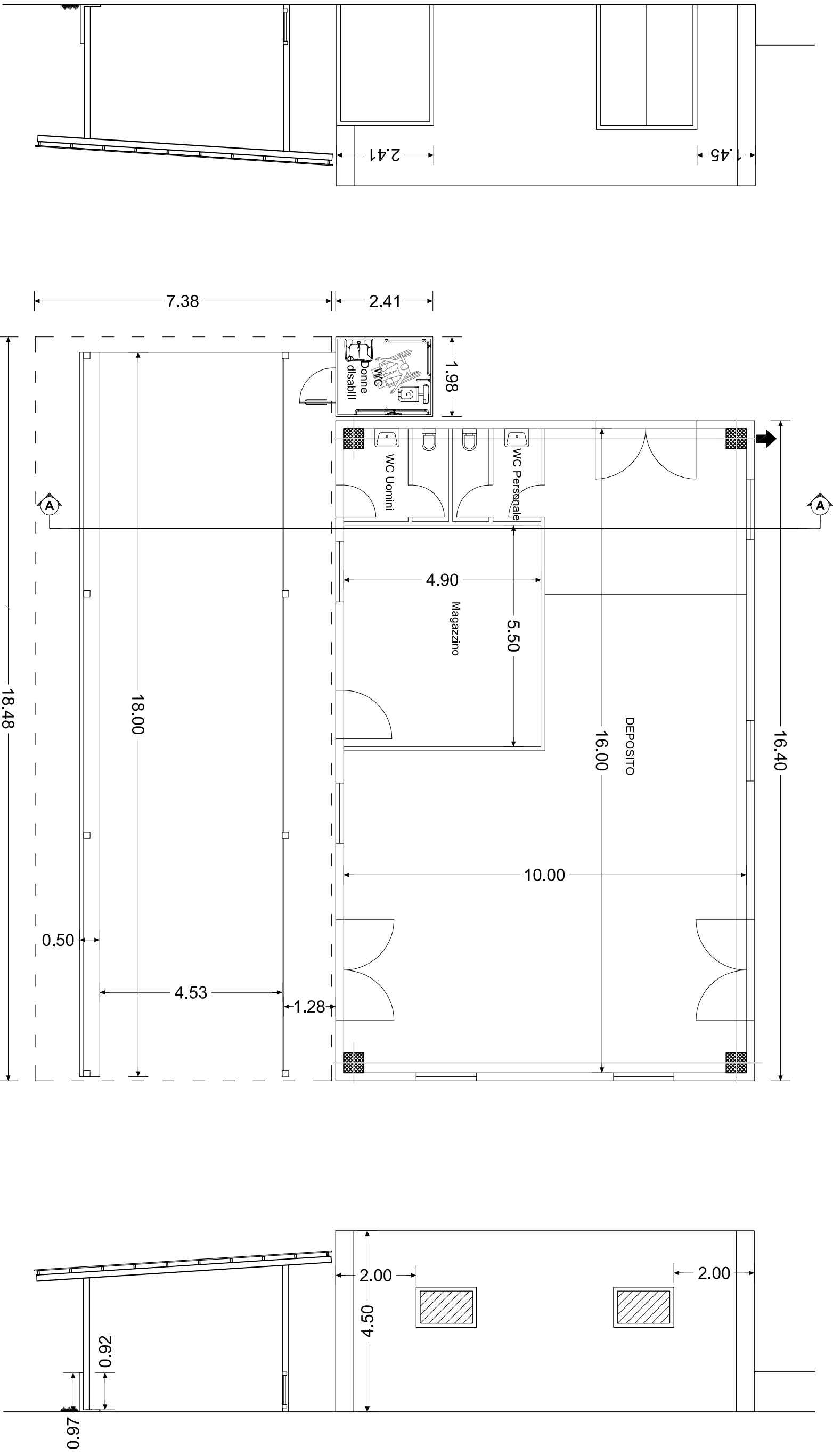

PROSPETTO SUD

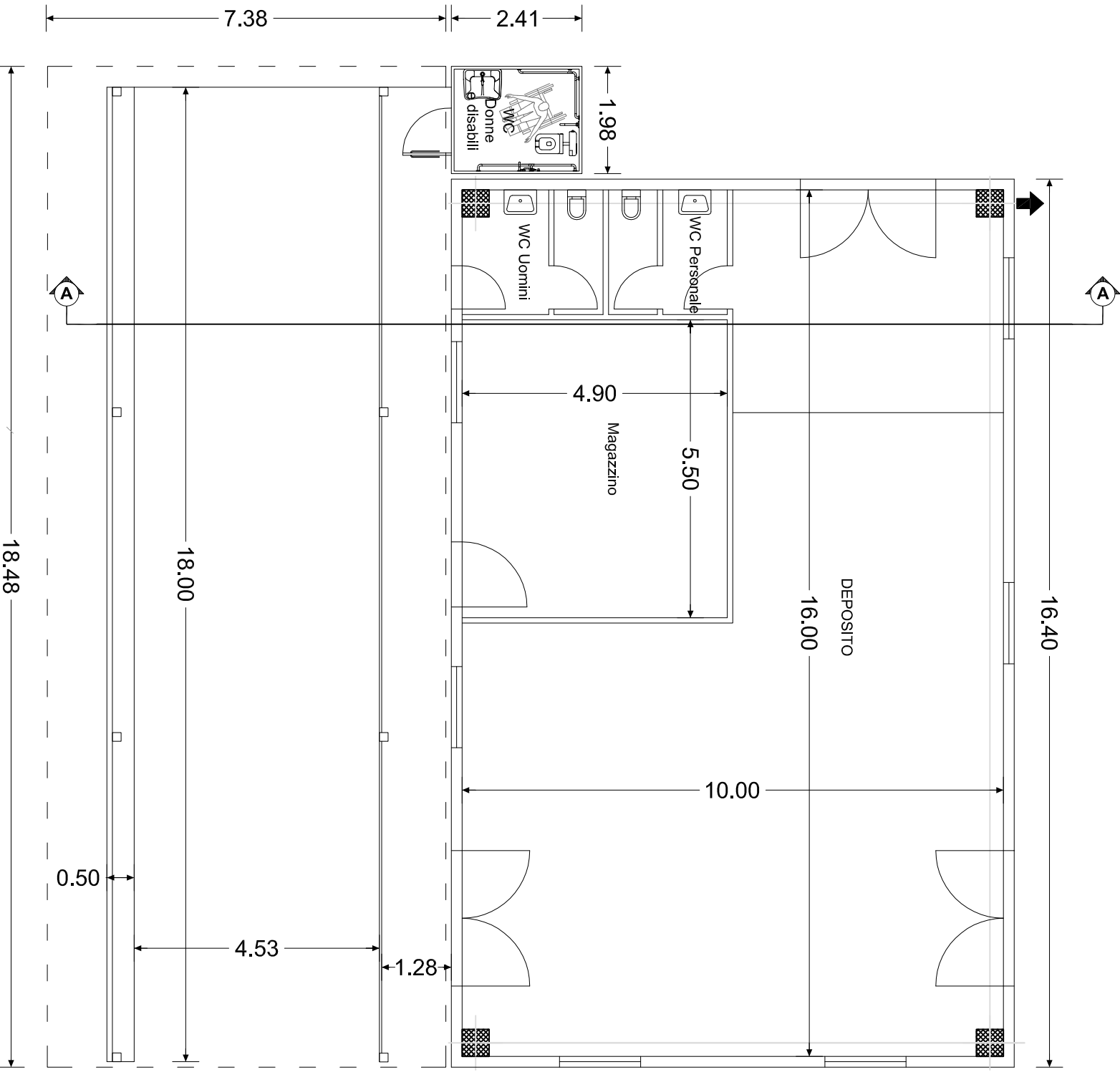

PIANTA PIANO TERRA

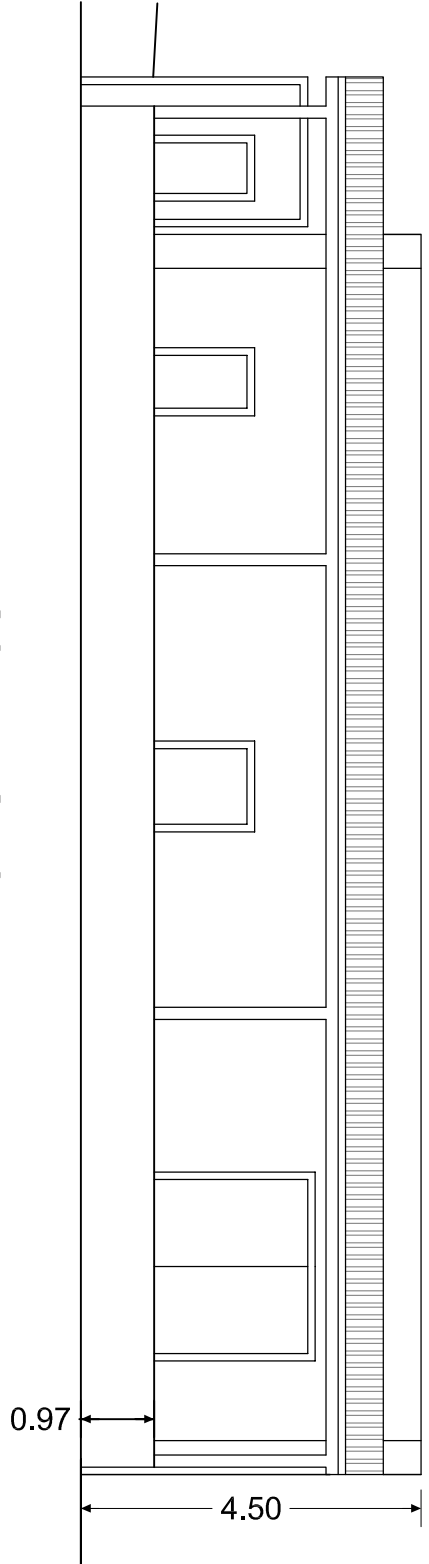

PROSPETTO EST

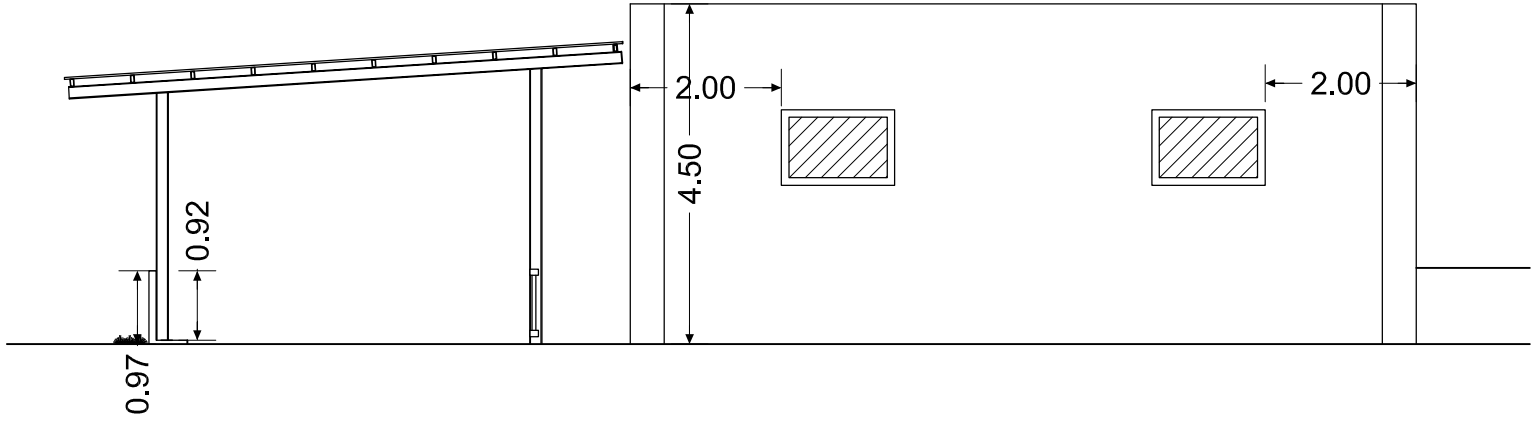

PROSPETTO NORD

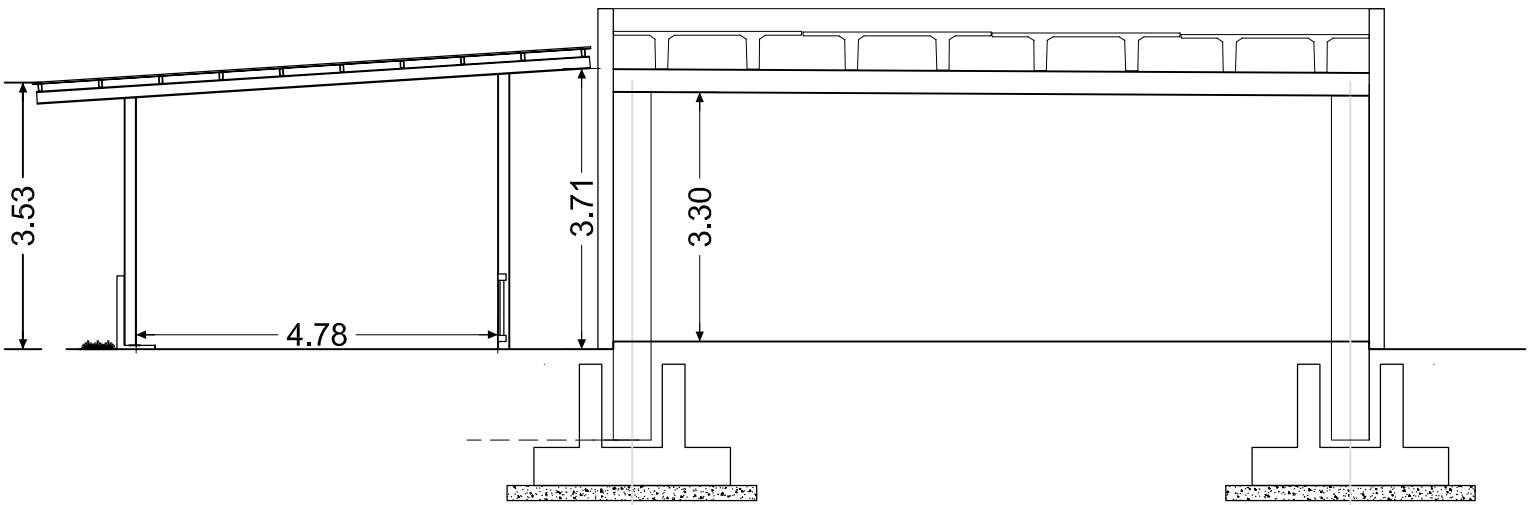

SEZIONE A-A'