

Ditta LATERIZI VALPESCARA S.r.l.
Via Aterno, 259 - Loc. Brecciarola
66100 – Chieti (CH)

Trasmessa a mezzo PEC a:

REGIONE ABRUZZO

Dipartimento OO.PP., Governo del Territorio e
Politiche Ambientali
Servizio Valutazioni Ambientali
Via Salaria Antica Est, 27
67100 L'Aquila (AQ)
PEC: dpc002@pec.regione.abruzzo.it

OGGETTO: Procedura di Verifica di Assoggettabilità a VIA (VA)

Richiesta di integrazioni, ai sensi dell' Art. 19 comma 2 del D.Lgs. 152/06 e smi

Codice Pratica 21/0304252

Progetto IMPIANTO PER LA FABBRICAZIONE DI PRODOTTI
CERAMICI, RECUPERO RIFIUTI NON PERICOLOSI E
RIDUZIONE ESTENSIONE CAVA DI ARGILLA

Comune CHIETI (CH)

Proponente LATERIZI VALPESCARA S.r.l.

**Nota Regione Abruzzo - Dipartimento OO.PP., Governo del Territorio e Politiche Ambientali
Servizio Valutazioni Ambientali, Prot. n. 0310745/21 del 21/07/2021. Trasmissione
documentazione integrativa.**

La Ditta Laterizi Valpescara S.r.l. (di seguito Ditta), avente sede legale ed operativa in Via Aterno, 259 nel Comune di Chieti (CH), ha svolto Verifica di Assoggettabilità a V.I.A. con il fine di presentare progetto per “Impianto per la fabbricazione di prodotti ceramici, recupero rifiuti non pericolosi e riduzione estensione cava di argilla”.

In data 21/07/2021 è stata trasmessa Nota di cui in oggetto nella quale si richiede di produrre documentazione integrativa secondo quanto di seguito riportato:

- 1 - *“fornire elaborati cartografici, in scala adeguata e su planimetria catastale, che indichino le distanze del perimetro dell’impianto dal Fiume Pescara, al fine di verificare il rispetto dell’art. 80 della L.R. 18/83 e ss.mm e ii”;*
- 2 - *“aggiornare il documento ”Valutazione di impatto acustico” tenendo conto della modifica progettuale proposta”.*

INTEGRAZIONE N. 1

Si riportano, di seguito, elaborati riportanti la distanza del perimetro dell'impianto dal Fiume Pescara, che risulta essere pari a circa 190 metri (nello SPA è stata riportata, erroneamente, in Tab. 1 a pag. 23 una distanza pari a circa 180 metri).

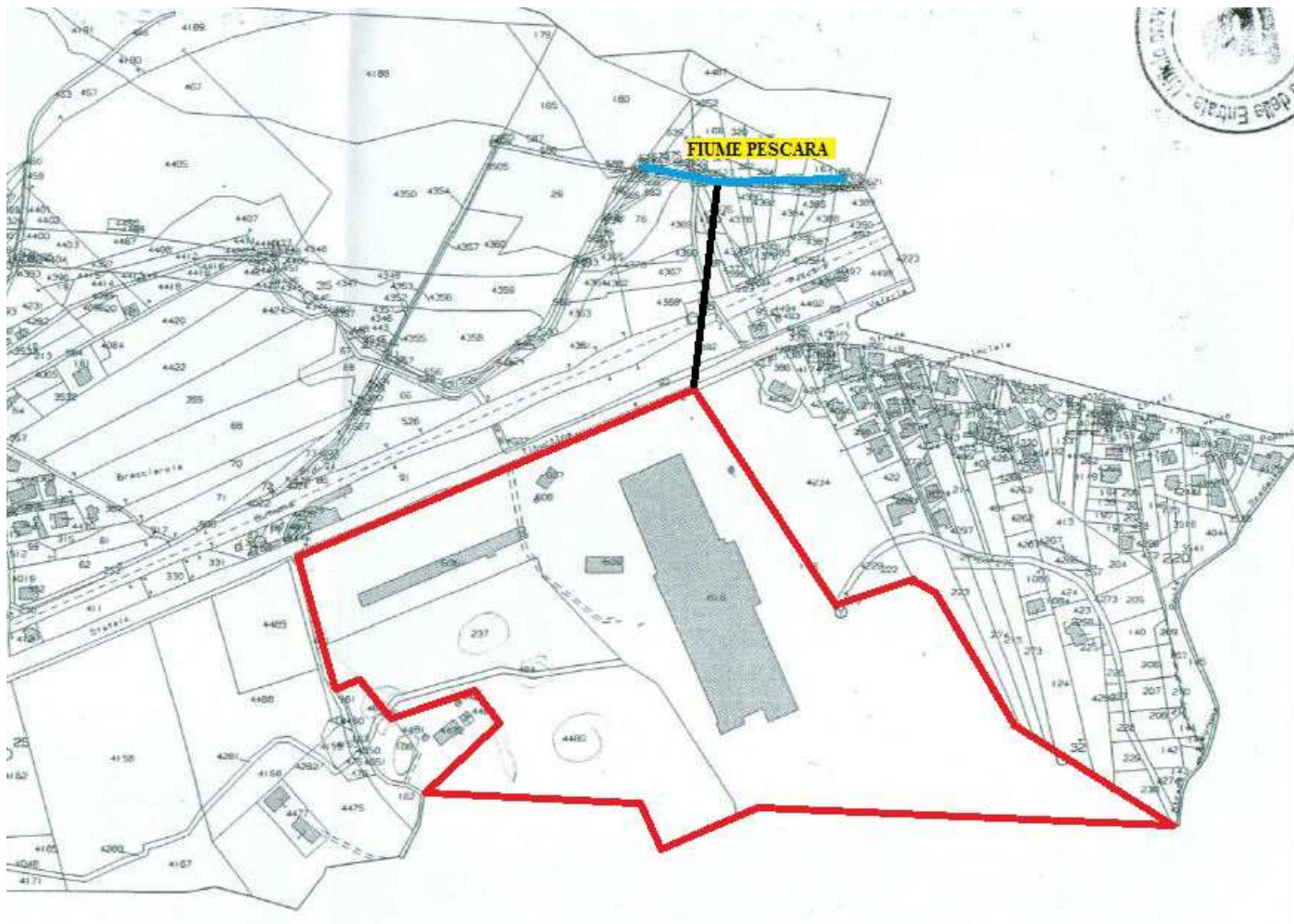

Fig. 1. Distanza da Fiume Pescara su base catastale. In rosso evidenziato confine catastale sito Ditta - Fg. 52 Part. 106, 109, 237, 479, 480, 484, 606, 607, 608, 609, 610, 4480; in azzurro confine Fiume Pescara ed in nero distanza considerata

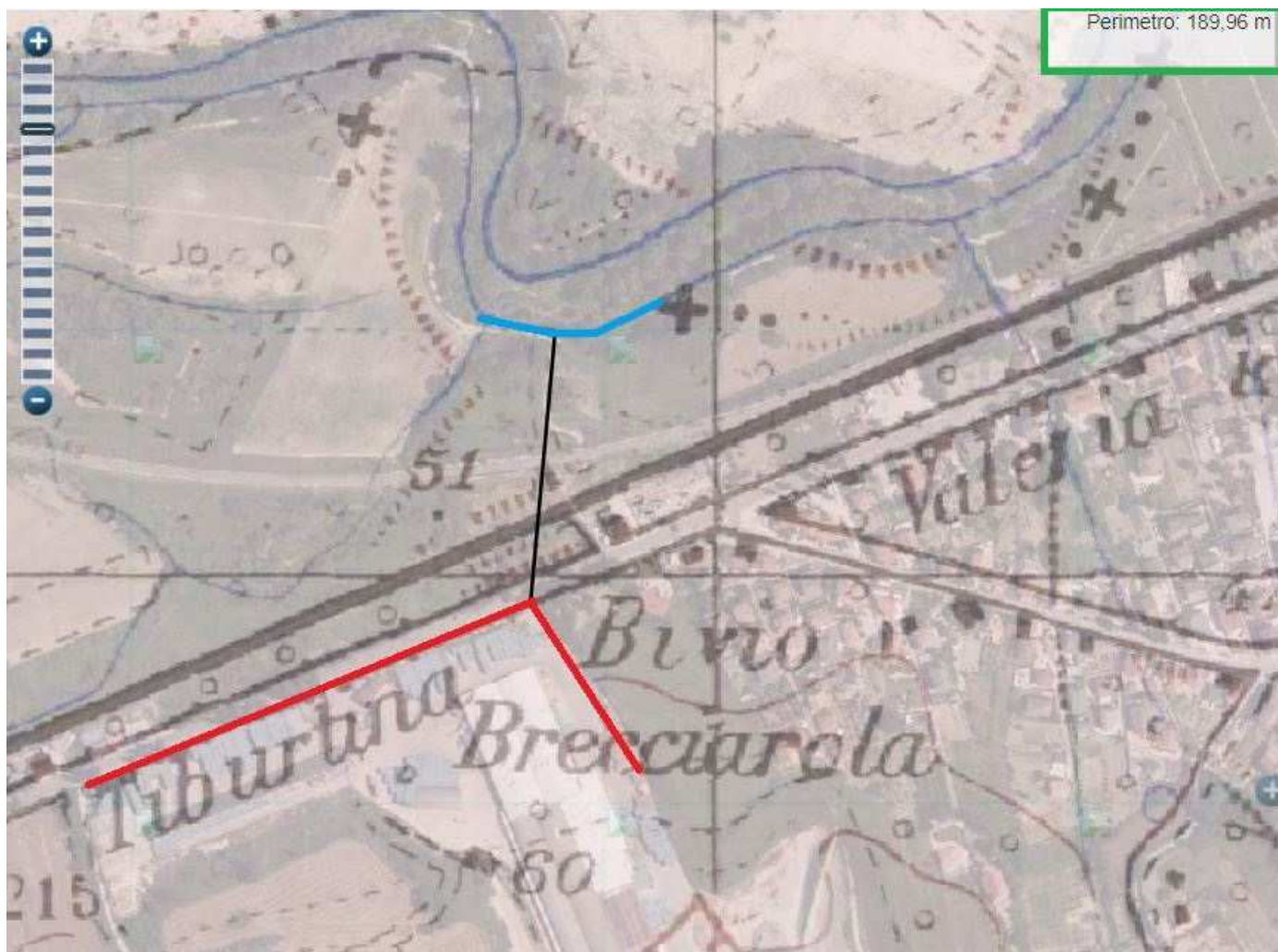

Fig. 2. Distanza da Fiume Pescara su carta topografica IGM. In rosso evidenziato confine sito Ditta; in azzurro confine Fiume Pescara; in nero distanza considerata ed in verde valore misurato

Secondo quanto sopra riportato, si ritiene che siano rispettate le specifiche di cui all'art. 80 della L.R. 18/83 e s.m.i..

INTEGRAZIONE N. 2

Si allega Valutazione previsionale di impatto acustico aggiornata (All. 1).

Si allega inoltre dichiarazione del progettista firmata (All. 2).

CHIETI, lì 04/08/2021

ALLEGATI

ALLEGATO 1 - VALUTAZIONE PREVISIONALE IMPATTO ACUSTICO

ALLEGATO 2 - DICHIARAZIONE PROGETTISTA

Ditta LATERIZI VALPESCARA S.r.l.
Via Aterno, 259 - Loc. Brecciarola
66100 – Chieti (CH)

LATERIZI VALPESCARA SRL
Via Aterno 259 - Loc. Brecciarola
66100 CHIETI
C.F. & P.IVA 00092230697

