

MONITORAGGIO CORSO D'OPERA
CAMPAGNA GENNAIO 2023
S.S.652 FONDOVALLE SANGRO - LAVORI DI COSTRUZIONE
DEL TRATTO COMPRESO TRA LA STAZIONE DI
GAMBERALE E LA STAZIONE DI CIVITALUPARELLA
2° LOTTO - 2° STRALCIO - 2° TRATTO

ai sensi della legge quadro sull'inquinamento acustico
n° 447/95 e decreti attuativi

06 FEBBRAIO 2023

Dott. Michele Casadio
Tecnico Competente in Acustica

così come definito dall'art.2 della legge n.447/95,
iscritto nell'elenco nazionale tecnici in acustica
ENTECA n. 5055 pubblicato il 10/12/2018

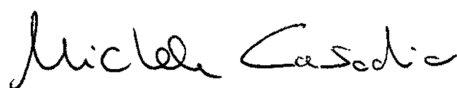

Dott. Ilaria Degli Angeli
Tecnico Competente in Acustica

così come definito dall'art.2 della legge n.447/95,
iscritto nell'elenco nazionale tecnici in acustica
ENTECA n. 5331 pubblicato il 10/12/2018



S.S. 652 "Fondovalle Sangro". Lavori di costruzione del tratto compreso tra la Stazione di Gamberale e la Stazione di Civitaluparella. 2° Lotto, 2° Stralcio – 2° Tratto

SOCOTEC ITALIA Srl – P.Iva 01872430648 - Capitale sociale 7.144.000,00 euro

Sede Legale: Via Bariola, 101-103 - 20020 Lainate (MI)

www.socotec.it

Premessa

In riferimento alla componente rumore è stato predisposto un monitoraggio della fase di corso d'opera, al fine di garantire l'adeguata conoscenza e il controllo del clima acustico e delle potenziali variazioni che possono essere indotte dalle opere di cantiere per la realizzazione delle opere in progetto e dalla movimentazione mezzi sulle infrastrutture esistenti.

La scelta delle aree da sottoporre a monitoraggio ambientale della componente "Rumore" è stata determinata da una serie di condizioni relative a fattori di criticità ambientale e di rappresentatività della situazione acustica sia per la fase di corso d'opera che per quella di post-operam.

Monitoraggio In Corso d'Opera (MCO), verrà eseguito per tutta la durata del cantiere con l'obiettivo di:

- documentare l'evolversi della situazione ambientale ante operam al fine di verificare che la dinamica dei fenomeni ambientali sia coerente rispetto alle previsioni dello studio d'impatto ambientale;
- segnalare il manifestarsi di eventuali criticità ambientali affinché sia possibile intervenire nei modi e nelle forme più opportune per evitare che si producano eventi irreversibili e gravemente compromissivi della qualità dell'ambiente;
- garantire il controllo di situazioni specifiche, affinché sia possibile adeguare la conduzione dei lavori a particolari esigenze ambientali.

Il MCO si svolgerà durante tutta la durata della fase di costruzione, ovvero per circa 4 anni e le attività seguiranno l'avanzamento del cantiere. L'intervento della "S.S.652 Fondovalle Sangro - Lavori di costruzione del tratto compreso tra la stazione di Gamberale e la Stazione di Civitaluparella, 2° Lotto - 2° Stralcio - 2° Tratto" consiste nel completamento e nell'ammodernamento dell'ultimo tratto della SS652, mediante la realizzazione di una variante fuori sede nel tratto compreso tra la stazione di Gamberale e l'abitato di Quadri, in grado di aumentare la sicurezza e di diminuire i tempi di percorrenza.

L'intervento, sviluppato in sponda sinistra del Fiume Sangro e ricadente nel territorio della Regione Abruzzo nei comuni di Borrello, Quadri, Pizzoferrato e Gamberale (provincia di Chieti), prevede la realizzazione di un tracciato di circa 5,3 km, categoria C1 strade extraurbane secondarie ex DM 05/11/2001. Per l'opera in oggetto è stata eseguita una campagna fonometrica

S.S. 652 "Fondovalle Sangro". Lavori di costruzione del tratto compreso tra la Stazione di Gamberale e la Stazione di Civitaluparella. 2° Lotto, 2° Stralcio – 2° Tratto

volta a caratterizzare il clima acustico dell'area, ovvero 3 rilievi di 24 h e 3 rilievi settimanali contemporanei nei punti di cui si riportano le coordinate e visibili di seguito nelle foto aeree.

I dati e le informazioni ottenuti nel corso dei rilevamenti in campo sono raccolti ed elaborati da tecnici qualificati, la cui figura professionale è definita dall'art.2 comma 6 della L.Q. n. 447/95.

Rum1

41°53'15.6"N 14°14'58.3"E

Rum2

41°55'09.7"N 14°17'21.0"E

Rum3

41°55'15.2"N 14°17'19.4"E

Rum4

41°53'40.2"N 14°15'12.1"E

Rum5

41°51'05.4"N 14°11'57.9"E

Rum6

42°06'06.6"N 14°22'03.1"E



S.S. 652 "Fondovalle Sangro". Lavori di costruzione del tratto compreso tra la Stazione di Gamberale e la Stazione di Civitaluparella. 2° Lotto, 2° Stralcio – 2° Tratto

SOCOTEC ITALIA Srl – P.Iva 01872430648 - Capitale sociale 7.144.000,00 euro

Sede Legale: Via Bariola, 101-103 - 20020 Lainate (MI)

www.socotec.it

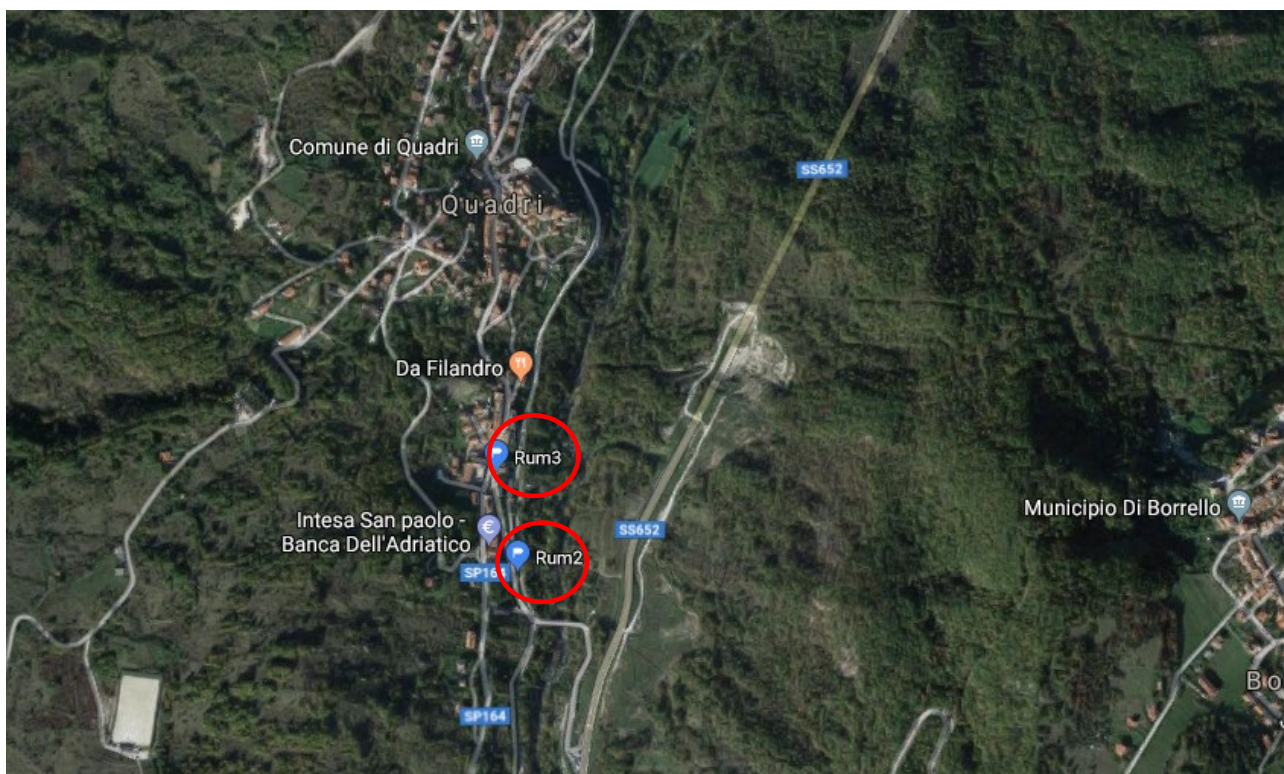

S.S. 652 "Fondovalle Sangro". Lavori di costruzione del tratto compreso tra la Stazione di Gamberale e la Stazione di Civitaluparella. 2° Lotto, 2° Stralcio – 2° Tratto

SOCOTEC ITALIA Srl – P.Iva 01872430648 - Capitale sociale 7.144.000,00 euro

Sede Legale: Via Bariola, 101-103 - 20020 Lainate (MI)

www.socotec.it

Normativa di riferimento

Normativa europea

-Direttiva 2006/42/CE del Parlamento Europeo e del Consiglio del 17 maggio 2006 relativa alle macchine e che modifica la direttiva 95/16/CE Norme ISO 1996/1,1996/2 e 1996/3 relativa alla “Caratterizzazione e misura del rumore ambientale”.

Normativa nazionale

- D.M. 24 luglio 2006 “Ministero dell'Ambiente e della Tutela del territorio e del mare. Modifiche dell'allegato I - Parte b, del decreto legislativo 4 settembre 2002, n. 262, relativo all'emissione acustica ambientale delle macchine ed attrezzature destinate al funzionamento all'esterno”;
- D.Lgs. n. 194 del 19 agosto 2005 “Attuazione della direttiva 2002/49/CE relativa alla determinazione e alla gestione del rumore ambientale”;
- Decreto Legislativo 04/09/2002, n. 262, "Attuazione della direttiva 2000/14/CE concernente l'emissione acustica ambientale delle macchine ed attrezzature destinate a funzionare all'aperto" (suppl. ordin. alla G.U. 21/11/2002, serie g. n. 273)
- D.M. 29 novembre 2000 “Criteri per la predisposizione, da parte delle società e degli enti gestori dei servizi pubblici di trasporto o delle relative infrastrutture, di piani di contenimento e abbattimento del rumore”.
- Decreto del Ministero dell'industria del commercio e dell'artigianato 26 giugno 1998, n. 308. “Regolamento recante norme di attuazione della direttiva 95/27/CE in materia di limitazione del rumore prodotto da escavatori idraulici, a funi, apripista e pale caricatori”.
- Decreto del Ministero dell'Ambiente 16 marzo 1998, “Tecniche di rilevamento e misurazione dell'inquinamento acustico”.
- Norma UNI 9884 (1997) relativa alla “Caratterizzazione acustica del territorio mediante la descrizione del rumore ambientale”.
- Legge 26 ottobre 1995, n. 447 - Legge quadro sull'inquinamento acustico.
- D.P.C.M. 1marzo 1991 “Limiti massimi di esposizione al rumore negli ambienti abitativi e nell'ambiente esterno”.
- D.P.C.M. 27 dicembre 88 n. 377 “Norme tecniche per la redazione degli studi di impatto ambientale e la formulazione del giudizio di compatibilità di cui all'art. 6 della legge 8 luglio 1986 n. 349, adottate ai sensi dell'art. 3 del DPCM del 10 agosto 1998”.

S.S. 652 “Fondovalle Sangro”. Lavori di costruzione del tratto compreso tra la Stazione di Gamberale e la Stazione di Civitaluparella. 2° Lotto, 2° Stralcio – 2° Tratto

SOCOTEC ITALIA Srl – P.Iva 01872430648 - Capitale sociale 7.144.000,00 euro

Sede Legale: Via Bariola, 101-103 - 20020 Lainate (MI)

www.socotec.it

- D.M. 28 novembre 1987 n. 588 “Attuazione delle direttive CEE n. 79/113, n. 81/1051, n. 85/405, n. 84/533, n. 85/406, n. 84/534, n. 84/535, n. 85/407, n. 84/536, n. 85/408, n. 84/537 e n. 85/409 relative al metodo di misura del rumore, nonché del livello sonoro o di potenza acustica di motocompressori gru a torre, gruppi elettrogeni di saldatura, gruppi elettrogeni e martelli demolitori azionati a mano, utilizzati per compiere lavori nei cantieri edili e di ingegneria civile”.
- DPR n.142 (pubblicato nella Gazz. Uff. 1° giugno 2004, n.127) stabilisce le norme per la prevenzione ed il contenimento dell’inquinamento da rumore avente origine dall’esercizio delle infrastrutture stradali. Alle infrastrutture stradali, così come definite dall’art.2 del decreto legislativo n.285 del 1992, non si applica il disposto degli art. 2, 6, e 7 del DPCM 14/11/1997, ovvero non valgono i limiti di immissione stabiliti dalla Zonizzazione Acustica (Tab. C del DPCM 14/11/1997), ma sono previste ampie fasce di pertinenza (strisce di terreno per ciascun lato dell’infrastruttura misurate a partire dal confine stradale), diversificate in base al periodo di realizzazione e alle caratteristiche delle infrastrutture, in cui devono essere verificati i limiti di immissione stabiliti dal presente decreto. Solo al di fuori di tali fasce di pertinenza deve essere verificato il rispetto dei valori stabiliti dalla Zonizzazione Acustica del territorio comunale.

Individuazione delle criticità

La criticità ambientale è il risultato della convergenza di numerose condizioni connesse con i processi di emissione, di propagazione e di immissione del rumore. Tali condizioni sono, rispettivamente:

- presenza e natura di sorgenti di rumore attive, attuali e future (emissione);
- proprietà fisiche del territorio: andamento orografico e copertura vegetale laddove esistente;
- tipologia del corpo della nuova infrastruttura (propagazione);
- ubicazione e tipo di ricettori (immissione).

In particolare, la situazione di maggiore criticità si riscontra nel caso di un territorio pianeggiante e che, quindi, non offre ostacoli naturali alla propagazione del rumore, che manifesta modeste proprietà di fonoassorbimento del terreno. Pertanto, in considerazione della quasi completa uniformità dei parametri che influiscono sui processi di emissione, propagazione ed immissione sonora riscontrati nell'area di studio, i principali fattori di criticità ambientale sono la vicinanza degli edifici all'intervento di progetto e eventuale presenza di ricettori particolarmente sensibili al rumore.

Definizione dei punti di monitoraggio

Le postazioni di monitoraggio acustico sono scelte in base a criteri che riguardano le caratteristiche intrinseche del ricettore (destinazione d'uso del ricettore; distanza ricettore – infrastruttura; assenza di schermature naturali o antropiche dalla sorgente) e la natura delle relazioni che si instaurano tra i ricettori più a rischio di esposizione ai futuri effetti delle attività di cantiere e alle potenziali emissioni della viabilità nel tratto di strada in progetto.

Nello specifico, sono stati scelti 6 punti di misura.

La postazione **RUM01** ubicata ad una distanza di 30 metri dalla strada in progetto, nelle pertinenze esterne di una civile abitazione. Il punto RUM01 è stato scelto in quanto la sua posizione è assolutamente indicativa del rumore indotto durante l'attività di cantiere dai mezzi al suo servizio. Al momento dell'esercizio dell'attività potrà servire anche per vedere il rumore indotto dall'arteria in progetto e valutare se sarà necessario installare opere di mitigazione ai margini della strada. Il punto di monitoraggio è significativo di tutte le abitazioni, anche se al momento le abitazioni presenti sono tutte disabitate.

Foto del punto di monitoraggio RUM01



S.S. 652 "Fondovalle Sangro". Lavori di costruzione del tratto compreso tra la Stazione di Gamberale e la Stazione di Civitaluparella. 2° Lotto, 2° Stralcio – 2° Tratto

SOCOTEC ITALIA Srl – P.Iva 01872430648 - Capitale sociale 7.144.000,00 euro

Sede Legale: Via Bariola, 101-103 - 20020 Lainate (MI)

www.socotec.it

La postazione **RUM02** ubicata a circa 180 metri dalla strada di progetto e si trova sul bordo strada in prossimità del ricettore denominato nell'ante opera Rum02.

Foto del punto di monitoraggio RUM02



S.S. 652 "Fondovalle Sangro". Lavori di costruzione del tratto compreso tra la Stazione di Gamberale e la Stazione di Civitaluparella. 2° Lotto, 2° Stralcio – 2° Tratto

SOCOTEC ITALIA Srl – P.Iva 01872430648 - Capitale sociale 7.144.000,00 euro

Sede Legale: Via Bariola, 101-103 - 20020 Lainate (MI)

www.socotec.it

La postazione **RUM03** è ubicata nell'abitato di Quadri a circa 260 metri dal tracciato della strada di progetto. Questo rilievo fonometrico è rappresentativo del livello di rumore presente in corrispondenza del gruppo di case poste nelle immediate vicinanze, in linea con l'edificio scolastico posto a circa 30 metri dalla postazione fonometrica.

Foto del punto di monitoraggio RUM03



S.S. 652 "Fondovalle Sangro". Lavori di costruzione del tratto compreso tra la Stazione di Gamberale e la Stazione di Civitaluparella. 2° Lotto, 2° Stralcio – 2° Tratto

SOCOTEC ITALIA Srl – P.Iva 01872430648 - Capitale sociale 7.144.000,00 euro

Sede Legale: Via Bariola, 101-103 - 20020 Lainate (MI)

www.socotec.it

La postazione **RUM04** è ubicata lungo la Via Casale Pollice a circa 250 metri dal tracciato della strada di progetto, e lungo il versante A1 che verrà messo in sicurezza. Questo rilievo fonometrico è rappresentativo del livello di rumore presente in corrispondenza di un ricettore residenziale allo stato attuale abitato.

Foto del punto di monitoraggio RUM04



S.S. 652 "Fondovalle Sangro". Lavori di costruzione del tratto compreso tra la Stazione di Gamberale e la Stazione di Civitaluparella. 2° Lotto, 2° Stralcio – 2° Tratto

SOCOTEC ITALIA Srl – P.Iva 01872430648 - Capitale sociale 7.144.000,00 euro

Sede Legale: Via Bariola, 101-103 - 20020 Lainate (MI)

www.socotec.it

La postazione **RUM05** è ubicata nel comune di Ateleta a circa 55 metri dal tracciato della Strada Statale 652. Questo rilievo fonometrico è rappresentativo del livello di rumore presente in corrispondenza delle aree residenziali poste lungo la principale viabilità interessata dai percorsi dei mezzi d'opera cava-cantiere, ossia la SS652. In sede di monitoraggio non è stato possibile fare il rilievo sul terrazzo di casa come per le precedenti misure, pertanto il fonometro è stato posizionato sul ciglio stradale.

Foto del punto di monitoraggio RUM05



S.S. 652 "Fondovalle Sangro". Lavori di costruzione del tratto compreso tra la Stazione di Gamberale e la Stazione di Civitaluparella. 2° Lotto, 2° Stralcio – 2° Tratto

SOCOTEC ITALIA Srl – P.Iva 01872430648 - Capitale sociale 7.144.000,00 euro

Sede Legale: Via Bariola, 101-103 - 20020 Lainate (MI)

www.socotec.it

La postazione **RUM06** è ubicata nel comune di Piani d'Archi - Quadroni a circa 125 metri dal tracciato della Strada Statale 652. Questo rilievo fonometrico è rappresentativo del livello di rumore presente in corrispondenza delle aree residenziali poste lungo la principale viabilità interessata dai percorsi dei mezzi d'opera cava-cantiere, ossia la SS652.

Foto del punto di monitoraggio RUM06



S.S. 652 "Fondovalle Sangro". Lavori di costruzione del tratto compreso tra la Stazione di Gamberale e la Stazione di Civitaluparella. 2° Lotto, 2° Stralcio – 2° Tratto

SOCOTEC ITALIA Srl – P.Iva 01872430648 - Capitale sociale 7.144.000,00 euro

Sede Legale: Via Bariola, 101-103 - 20020 Lainate (MI)

www.socotec.it

Modalità di rilievo

La campagna fonometrica è stata realizzata installando una centralina al cui interno era alloggiato il fonometro integratore in tempo reale di classe I; è stato posizionato un microfono su di un palo telescopico ad un'altezza di 4 metri dal piano campagna, lontano da superfici interferenti e direzionati sempre verso le sorgenti di rumore, secondo quanto prescritto dalle normative vigenti (Decreto Ministero dell'Ambiente 16 marzo 1998 riguardante "Tecniche di rilevamento e di misurazione dell'inquinamento acustico" in attuazione del primo comma, lettera c, dell'art. 3 della Legge 26/10/1995, n. 447).

Il sistema di misura è stato scelto in modo da soddisfare le specifiche di cui alla classe 1 delle norme EN 60651/1994 e EN 60804/1994.

Le misure di livello equivalente sono state effettuate direttamente con un fonometro conforme alla classe 1 delle norme EN 60651/1994 e EN 60804/1994. Nel caso di utilizzo di segnali registrati prima e dopo le misure deve essere registrato anche un segnale di calibrazione. La catena di registrazione deve avere una risposta in frequenza conforme a quella richiesta per la classe 1 della EN 60651/1994 ed una dinamica adeguata al fenomeno in esame.

La strumentazione, prima e dopo ogni ciclo di misura, deve essere controllata con un calibratore di classe 1, secondo la norma IEC 942/1988.

Le misure fonometriche eseguite sono valide se le calibrazioni effettuate prima e dopo ogni ciclo di misura, differiscono al massimo di 0.5 dB

Le misurazioni devono essere eseguite in assenza di precipitazioni atmosferiche, di nebbia e/o neve; la velocità del vento deve essere non superiore a 5 m/s. Il microfono era comunque munito di cuffia antivento. La catena di misura era compatibile con le condizioni meteorologiche del periodo in cui si effettuano le misurazioni e comunque in accordo con le norme CEI 29-10 ed EN 60804/1994.

Le misure verranno realizzate nel rispetto della UNI 10855 per la misura e valutazione del contributo acustico di singole sorgenti, della UNI 11143-1 per il metodo e la stima dell'impatto e del clima acustico per tipologia di sorgenti e della UNI ISO 9613-2 per l'attenuazione sonora nella propagazione all'aperto che descrive un metodo tecnico progettuale per calcolare

S.S. 652 "Fondovalle Sangro". Lavori di costruzione del tratto compreso tra la Stazione di Gamberale e la Stazione di Civitaluparella. 2° Lotto, 2° Stralcio – 2° Tratto

SOCOTEC ITALIA Srl – P.Iva 01872430648 - Capitale sociale 7.144.000,00 euro

Sede Legale: Via Bariola, 101-103 - 20020 Lainate (MI)

www.socotec.it

l'attenuazione sonora nella propagazione all'aperto, allo scopo di prevedere i livelli di rumore ambientale ad una certa distanza da una molteplicità di sorgenti.

Per le misurazioni della pressione acustica si sono utilizzati 3 fonometri Fusion 01dB, conformi a:

- IEC-601272 2002-1 Classe 1
- IEC-60651 2001 Tipo 1
- IEC-60804 2000-10 Tipo 1
- IEC 61252 2002
- IEC 61260 1995 Classe 0
- ANSI S1.4 1983 e S1.43 1997 Tipo 1
- ANSI S1.11 2004
- Direttiva 2002/96/CE, WEEE e Direttiva 2002/95/CE, RoHS

Microfono in dotazione:

- Microfono a condensatore da 1/2" a campo libero tipo PCB 377A02
- Correzione elettronica '*incidenza casuale*' per microfoni a campo libero
- Sensibilità nominale 50mV/Pa. Capacità: 18 pF
- Risposta in frequenza: 4Hz – 20kHz ± 1 dB.
- Preamplificatore microfonico: tipo PRM-831 con attacco Switchcraft
- TA5M; compatibile per cavi di prolunga da 5m, 10m, 30m, 50m, 100m.

Calibrazione:

- Le calibrazioni sono eseguite o verificate mediante il calibratore CAL31 conforme alla IEC-942 Classe 1 ed il risultato dell'operazione viene memorizzato con la storia completa delle calibrazioni.
- La taratura del fonometro è stata controllata prima e dopo la misura verificando che le calibrazioni condotte con la sorgente campione differiscano al massimo di 0,5 dB.

Elaborazione dati:

Per l'elaborazione e gestione dei dati è stato utilizzato apposito software applicativo originale "dBTrait".

Il livello sonoro equivalente (L_{eq}) è il livello espresso in dBA, che rappresenta l'energia sonora con media logaritmica nell'arco delle ore del periodo diurno e delle ore notturne.

L_{min} ed L_{max} sono il minimo ed il massimo livello registrato nella misura.

In tabella sono invece riportati i livelli statistici, utili alla definizione e caratterizzazione del clima acustico di un sito con attività rumorose di vario genere. **I valori di LN** più comunemente impiegati sono L_1 , L_5 , L_{10} (rumori di picco o livelli di rumore che vengono superati per l'1%, il 5% o il 10% del tempo di rilevamento), L_{50} (rumorosità media), L_{90} , L_{95} , L_{99} (rumorosità di fondo), tali livelli statistici identificano i livelli di rumore che sono stati superati per una certa percentuale di tempo all'interno dell'intervallo di misura.

I valori verranno riportati secondo la curva di pesatura A ovvero la risposta dell'orecchio umano rispetto alla composizione dei suoni in livelli e frequenza (curve isofoniche). Queste curve (sperimentali) mostrano una diversa sensazione dell'orecchio a diverse frequenze per livelli sonori uguali. Ovvero per ottenere la medesima sensazione occorrono a diverse frequenze diversi livelli. È per questo che non tutte le frequenze possono essere ritenute equivalenti ai fini della sensazione e quindi del disturbo. Si è pensato quindi di apportare delle correzioni allo spettro sonoro rilevato ai fini di ottenere in un unico valore un dato significativo rispetto alla risposta umana. Si scelse di conseguenza come curva di ponderazione quella della risposta equivalente dell'orecchio ai 40 dB e 1000 Hz. Tale curva è stata denominata curva A ed è per questo che tutte le valutazioni di livelli sonori che hanno come scopo quello di misurare il disturbo o comunque l'effetto di un suono o rumore sull'uomo esprimono tali livelli in dB (A).

Di seguito si riportano i rilievi fonometrici con rappresentazione del profilo temporale con andamento del livello equivalente L_{eq} A e rappresentazione tabellare dei livelli statistici.

Rilievo fonometrico RUM01

Di seguito si porta il profilo temporale di tutto il rilievo fonometrico realizzato in corrispondenza della postazione RUM01.

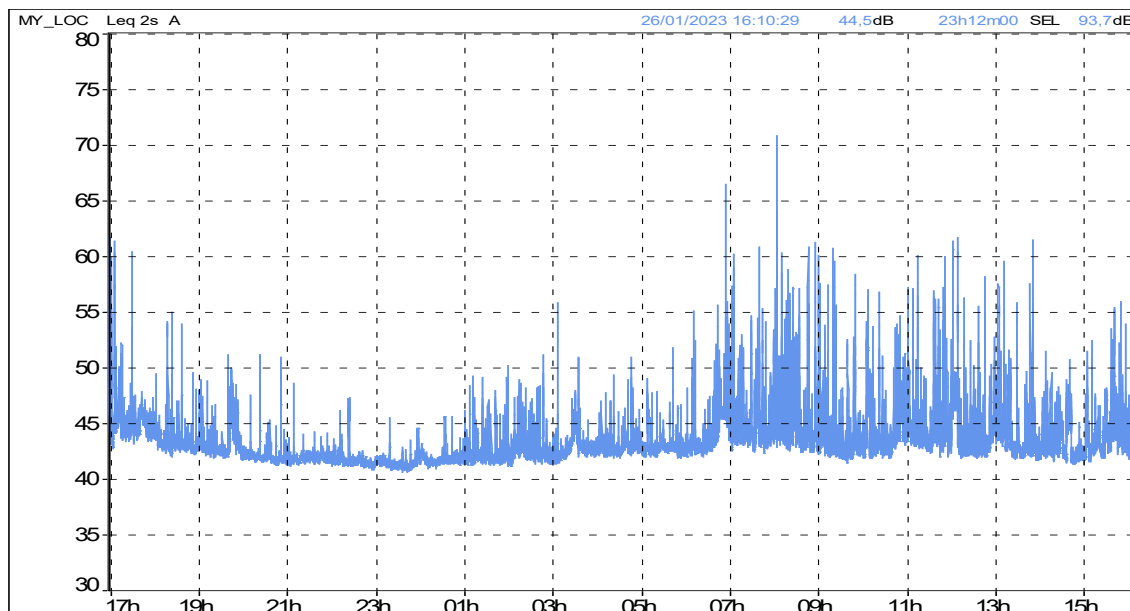

Esito del rilievo RUM01

Durata: 24h		
Identificazione misura RUM01	Ora inizio 16.00 25/01/2023	Ora fine 16.00 26/01/2023
Tempo di riferimento		
Parametri	Intervallo diurno 6:00 - 22:00	Intervallo notturno 22:00 - 6:00
LAeq	45,3	42,5
Lmin	41,1	40,5
Lmax	72,3	58,6
L1	53,8	46,4
L10	46,5	43,2
L50	43,2	42,0
L90	41,9	41,2
L99	41,4	40,9

S.S. 652 "Fondovalle Sangro". Lavori di costruzione del tratto compreso tra la Stazione di Gamberale e la Stazione di Civitaluparella. 2° Lotto, 2° Stralcio – 2° Tratto

SOCOTEC ITALIA Srl – P.Iva 01872430648 - Capitale sociale 7.144.000,00 euro

Sede Legale: Via Bariola, 101-103 - 20020 Lainate (MI)

www.socotec.it

Rilievo fonometrico RUM02

Di seguito si porta il profilo temporale di tutto il rilievo fonometrico realizzato in corrispondenza della postazione RUM02.

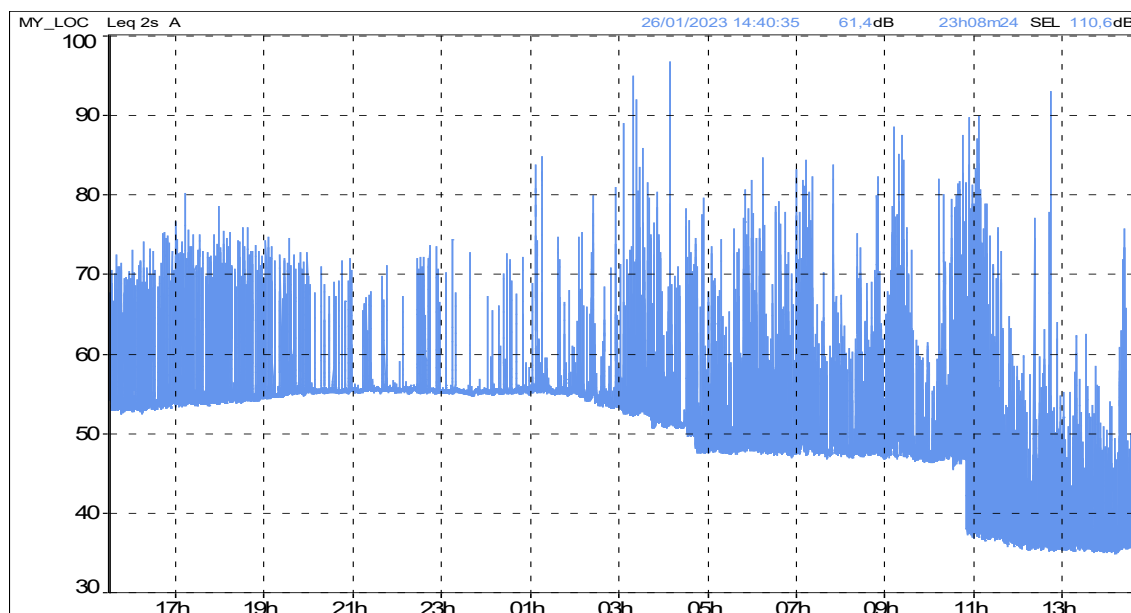

Esito del rilievo RUM02

Durata: 24h		
Identificazione misura RUM02	Ora inizio 15.00 25/01/2023	Ora fine 15.00 26/01/2023
	Tempo di riferimento	
Parametri - dB	Intervallo diurno 6:00 - 22:00	Intervallo notturno 22:00 - 6:00
L _{Aeq}	61,2	61,7
L _{min}	34,7	47,2
L _{max}	96,0	78,2
L ₁	71,3	63,0
L ₁₀	61,5	49,9
L ₅₀	50,0	48,7
L ₉₀	48,0	48,2
L ₉₉	47,7	48,0

S.S. 652 "Fondovalle Sangro". Lavori di costruzione del tratto compreso tra la Stazione di Gamberale e la Stazione di Civitaluparella. 2° Lotto, 2° Stralcio – 2° Tratto

SOCOTEC ITALIA Srl – P.Iva 01872430648 - Capitale sociale 7.144.000,00 euro

Sede Legale: Via Bariola, 101-103 - 20020 Lainate (MI)

www.socotec.it

Rilievo fonometrico RUM03

Di seguito si porta il profilo temporale di tutto il rilievo fonometrico realizzato in corrispondenza della postazione RUM03.

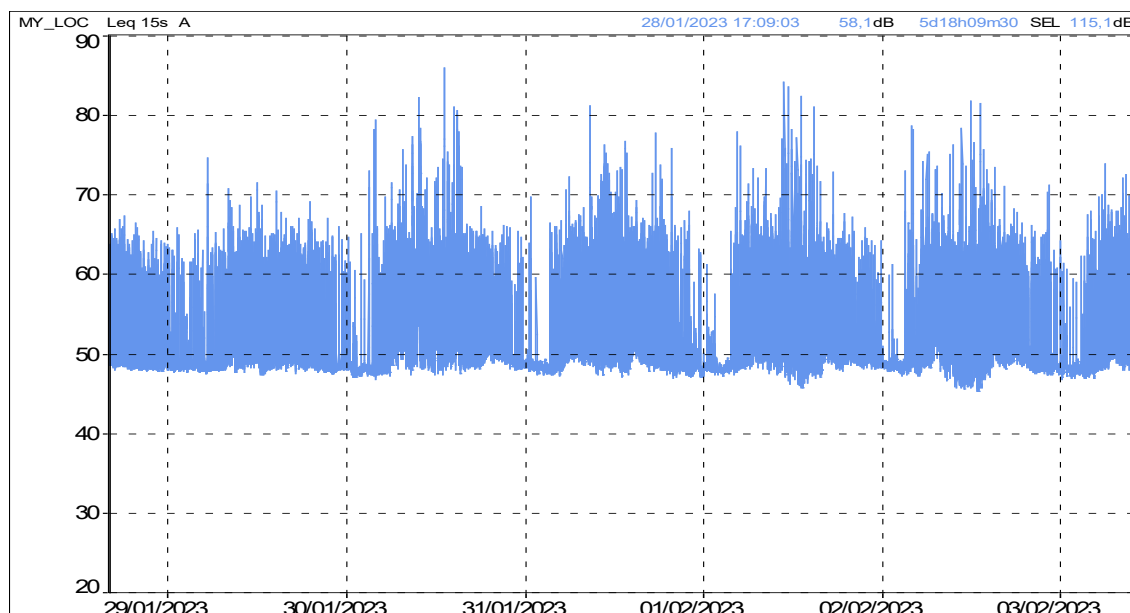

Esito del rilievo RUM03

	Durata: Settimanale	
Identificazione misura RUM03	Ora inizio 17.00 28/01/2023	Ora fine 13.00 05/02/2023
	Tempo di riferimento	
Parametri - dB	Intervallo diurno 6:00 - 22:00	Intervallo notturno 22:00 - 6:00
LAeq	59,4	52,5
Lmin	44,5	45,7
Lmax	94,0	86,5
L1	70,1	63,3
L10	61,3	50,0
L50	50,4	48,2
L90	48,1	47,5
L99	46,6	47,0

S.S. 652 "Fondovalle Sangro". Lavori di costruzione del tratto compreso tra la Stazione di Gamberale e la Stazione di Civitaluparella. 2° Lotto, 2° Stralcio – 2° Tratto

SOCOTEC ITALIA Srl – P.Iva 01872430648 - Capitale sociale 7.144.000,00 euro

Sede Legale: Via Bariola, 101-103 - 20020 Lainate (MI)

www.socotec.it

Rilievo fonometrico RUM04

Di seguito si porta il profilo temporale del rilievo realizzato in postazione RUM04.

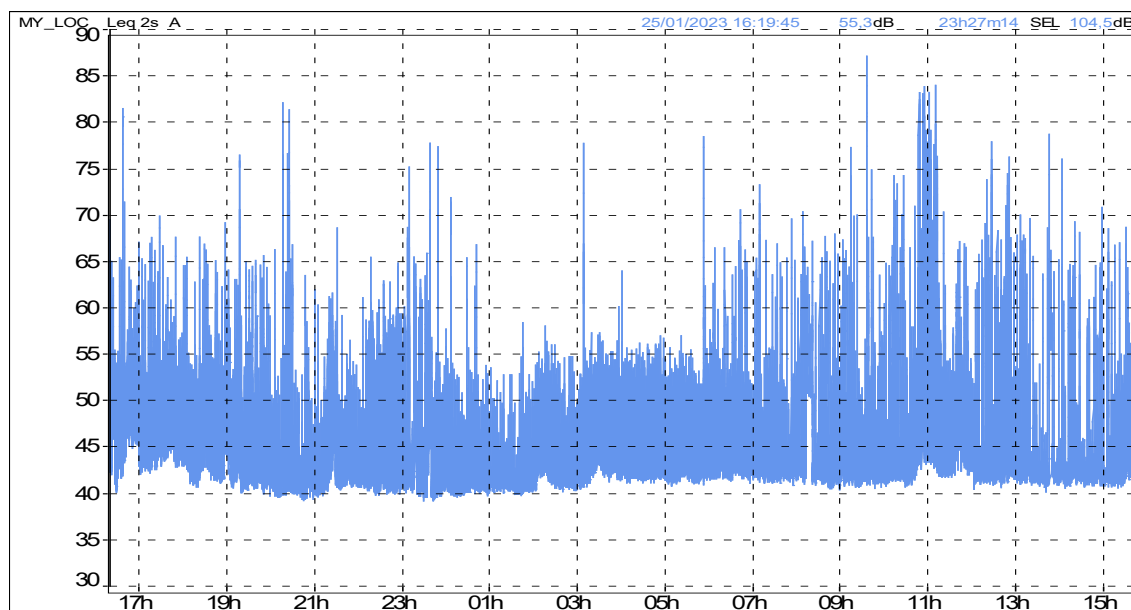

Esito del rilievo RUM04 24h

Durata: 24h		
Identificazione misura	Ora inizio	Ora fine
RUM04	16.00 25/01/2023	16.00 26/01/2023
Tempo di riferimento		
Parametri - dB	Intervallo diurno 6:00 - 22:00	Intervallo notturno 22:00 - 6:00
LAeq	56,6	50,1
Lmin	39,6	39,6
Lmax	88,0	81,2
L1	65,7	59,6
L10	53,4	49,5
L50	42,9	42,2
L90	41,4	40,8
L99	40,6	40,2

S.S. 652 "Fondovalle Sangro". Lavori di costruzione del tratto compreso tra la Stazione di Gamberale e la Stazione di Civitaluparella. 2° Lotto, 2° Stralcio – 2° Tratto

SOCOTEC ITALIA Srl – P.Iva 01872430648 - Capitale sociale 7.144.000,00 euro

Sede Legale: Via Bariola, 101-103 - 20020 Lainate (MI)

www.socotec.it

Rilievo fonometrico RUM05

Di seguito si porta il profilo temporale di tutto il rilievo fonometrico realizzato in corrispondenza della postazione RUM05.

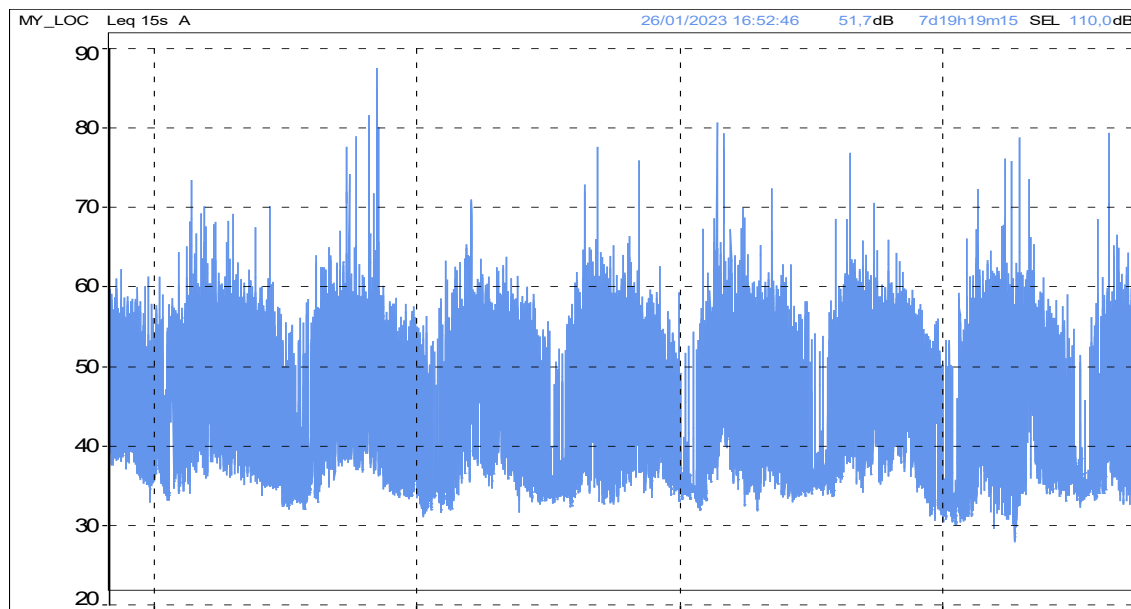

Esito del rilievo RUM05

	Durata: Settimanale	
Identificazione misura RUM05	Ora inizio 26/01/2023 17.00	Ora fine 03/02/2023 17.00
	Tempo di riferimento	
Parametri - dB	Intervallo diurno 6:00 - 22:00	Intervallo notturno 22:00 - 6:00
LAeq	53,3	43,1
Lmin	26,9	29,3
Lmax	91,8	77,1
L1	61,4	55,8
L10	55,6	41,6
L50	43,3	34,2
L90	35,1	31,8
L99	31,9	30,6

S.S. 652 "Fondovalle Sangro". Lavori di costruzione del tratto compreso tra la Stazione di Gamberale e la Stazione di Civitaluparella. 2° Lotto, 2° Stralcio – 2° Tratto

SOCOTEC ITALIA Srl – P.Iva 01872430648 - Capitale sociale 7.144.000,00 euro

Sede Legale: Via Bariola, 101-103 - 20020 Lainate (MI)

www.socotec.it

Rilievo fonometrico RUM06

Di seguito si porta il profilo temporale di tutto il rilievo fonometrico realizzato in corrispondenza della postazione RUM06.

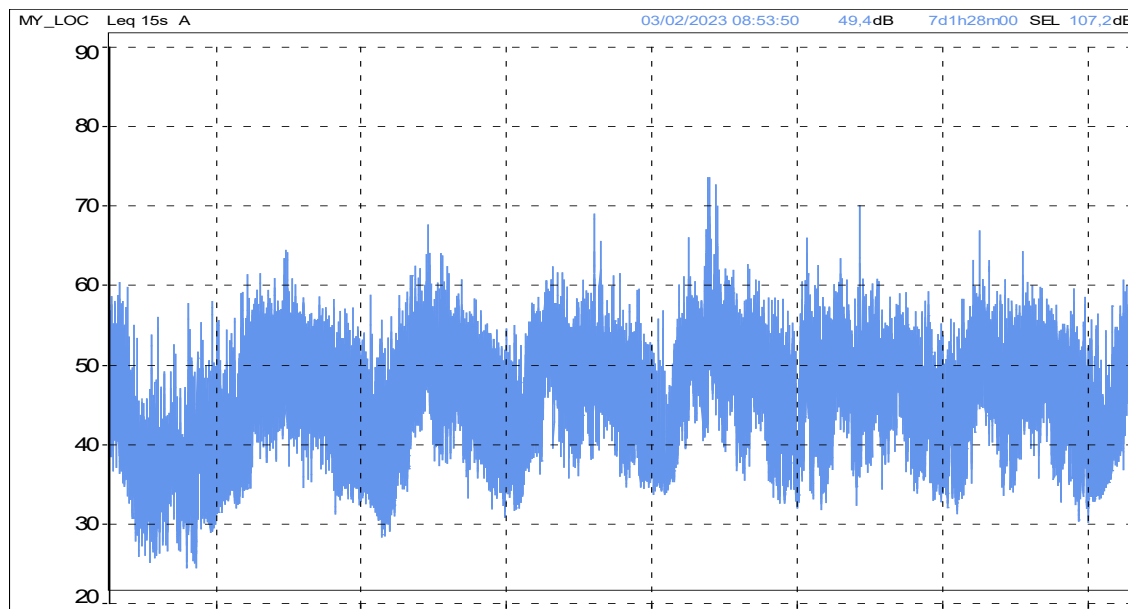

Esito del rilievo RUM06

Identificazione misura RUM06	Durata: Settimanale	
	Ora inizio 27/01/2023 08.00	Ora fine 03/02/2023 08.00
Parametri - dB	Tempo di riferimento	
	Intervallo diurno 6:00 - 22:00	Intervallo notturno 22:00 - 6:00
LAeq	50,5	45,5
Lmin	21,2	23,7
Lmax	81,6	70,1
L1	58,8	56,0
L10	53,8	49,3
L50	47,4	37,9
L90	36,6	32,5
L99	28,6	28,6

S.S. 652 "Fondovalle Sangro". Lavori di costruzione del tratto compreso tra la Stazione di Gamberale e la Stazione di Civitaluparella. 2° Lotto, 2° Stralcio – 2° Tratto

SOCOTEC ITALIA Srl – P.Iva 01872430648 - Capitale sociale 7.144.000,00 euro

Sede Legale: Via Bariola, 101-103 - 20020 Lainate (MI)

www.socotec.it

Esito dei Rilievi

I dati e le informazioni ottenuti nel corso dei rilevamenti in campo sono raccolti e organizzati nella seguente tabella.

POSTAZIONE	Leq Diurno	Leq Notturno
RUM01 – CO	45,3	42,5
RUM02 - CO	61,2	61,7
RUM03 - CO	59,4	52,5
RUM04 - CO	56,6	50,1
RUM05 - CO	53,3	43,1
RUM06 - CO	50,5	45,5

Si precisa che nei monitoraggi non si sono rilevati componenti tonali o impulsive.

Si allegano a seguire i certificati di taratura della strumentazione utilizzata.

Verifica con limiti acustici per le attività temporanee

I limiti di riferimento sono quelli previsti dalla Legge Regionale n.23 del 17/07/2007 e dalla Delibera di Giunta Regionale n.770/P del 14/11/2011 (Regione Abruzzo), che prevede all'art.2.1 per le attività temporanee di cantiere i limiti di 70 dBA in facciata ai ricettori sensibili.

Tale limite è univocamente identificato su tutto il territorio nazionale in base alle normative acustiche vigenti.

I livelli diurni rilevati in tutte le postazioni fonometriche sono ampiamente inferiori al limite dei 70 dBA previsto.

Conclusioni

Durante questo monitoraggio Corso d'Operam, sono stati rilevati i livelli di pressione sonora in corrispondenza di alcuni ricettori sensibili, allo scopo di valutare il clima acustico presente nell'area con condizioni ambientali di misura indicate in relazione.

Il clima acustico attuale, riscontrato in tutte le 6 postazioni, risulta conforme ai limiti di legge previsti la normativa vigente.

Dott. Michele Casadio
Tecnico Competente in Acustica

così come definito dall'art.2 della legge.447/95,
iscritto nell'elenco nazionale tecnici in acustica
ENTECA n. 5055 pubblicato il 10/12/2018

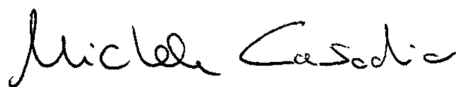

Dott. Ilaria Degli Angeli
Tecnico Competente in Acustica

così come definito dall'art.2 della legge.447/95,
iscritto nell'elenco nazionale tecnici in acustica
ENTECA n. 5331 pubblicato il 10/12/2018



Certificati di taratura della strumentazione utilizzata



L.C.E. S.r.l. a Socio Unico
Via dei Platani, 7/9 Opera (MI)
T. 02 57602858 - www.lce.it - info@lce.it

Centro di Taratura LAT N° 068
Calibration Centre
Laboratorio Accreditato di Taratura
Accredited Calibration Laboratory



LAT N° 068

Pagina 1 di 4
Page 1 of 4

CERTIFICATO DI TARATURA LAT 068 48533-A Certificate of Calibration LAT 068 48533-A

- data di emissione
date of issue 2022-02-10
- cliente
customer AESSE AMBIENTE SRL
- destinatario
receiver NORUMORE SRL
47121 - FORLÌ (FC)

Il presente certificato di taratura è emesso in base all'accertamento LAT N° 068 rilasciato in accordo ai decreti attuativi della legge n. 273/1991 che ha istituito il Sistema Nazionale di Taratura (SNT). ACCREDIA attesta le capacità di misura e di taratura, le competenze metrologiche del Centro e la riferibilità delle tarature eseguite ai campioni nazionali e internazionali delle unità di misura del Sistema Internazionale delle Unità (SI). Questo certificato non può essere riprodotto in modo parziale, salvo espressa autorizzazione scritta da parte del Centro.

Si riferisce a
Referring to
- oggetto
item Calibratore
- costruttore
manufacturer 01-dB
- modello
model cal31
- matricola
serial number 92197
- data di ricevimento oggetto
date of receipt of item 2022-02-09
- data delle misure
date of measurements 2022-02-10
- registro di laboratorio
laboratory reference Reg. 03

This certificate of calibration is issued in compliance with the accreditation LAT N° 068 granted according to decrees connected with Italian law No. 273/1991 which has established the National Calibration System. ACCREDIA attests the calibration and measurement capability, the metrological competence of the Centre and the traceability of calibration results to the national and international standards of the International System of Units (SI). This certificate may not be partially reproduced, except with the prior written permission of the issuing Centre.

I risultati di misura riportati nel presente Certificato sono stati ottenuti applicando le procedure di taratura citate alla pagina seguente, dove sono specificati anche i campioni o gli strumenti che garantiscono la catena di riferibilità del Centro e i rispettivi certificati di taratura in corso di validità. Essi si riferiscono esclusivamente all'oggetto in taratura e sono validi nel momento e nelle condizioni di taratura, salvo diversamente specificato.

The measurement results reported in this Certificate were obtained following the calibration procedures given in the following page, where the reference standards or instruments are indicated which guarantee the traceability chain of the laboratory, and the related calibration certificates in the course of validity are indicated as well. They relate only to the calibrated item and they are valid for the time and conditions of calibration, unless otherwise specified.

Le incertezze di misura dichiarate in questo documento sono state determinate conformemente alla Guida ISO/IEC 98 e al documento EA-4/02. Solitamente sono espresse come incertezza estesa ottenuta moltiplicando l'incertezza tipo per il fattore di copertura k corrispondente ad un livello di fiducia di circa il 95 %. Normalmente tale fattore k vale 2.

The measurement uncertainties stated in this document have been determined according to the ISO/IEC Guide 98 and to EA-4/02. Usually, they have been estimated as expanded uncertainty obtained multiplying the standard uncertainty by the coverage factor k corresponding to a confidence level of about 95%. Normally, this factor k is 2.

Direzione Tecnica
(Approving Officer)



SERGENTI MARCO
11.02.2022
13:37:59 UTC

S.S. 652 "Fondovalle Sangro". Lavori di costruzione del tratto compreso tra la Stazione di Gamberale e la Stazione di Civitaluparella. 2° Lotto, 2° Stralcio – 2° Tratto

SOCOTEC ITALIA Srl – P.Iva 01872430648 - Capitale sociale 7.144.000,00 euro

Sede Legale: Via Bariola, 101-103 - 20020 Lainate (MI)

www.socotec.it

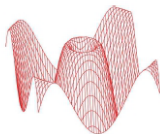

L.C.E. S.r.l. a Socio Unico
Via dei Platani, 7/9 Opera (MI)
T. 02 57602858 - www.lce.it - info@lce.it

Centro di Taratura LAT N° 068
Calibration Centre
Laboratorio Accreditato di Taratura
Accredited Calibration Laboratory



LAT N° 068

Pagina 1 di 9
Page 1 of 9

CERTIFICATO DI TARATURA LAT 068 49425-A
Certificate of Calibration LAT 068 49425-A

- data di emissione <i>date of issue</i>	2022-07-13
- cliente <i>customer</i>	AESSE AMBIENTE SRL
- destinatario <i>receiver</i>	20090 - TREZZANO S/NAVIGLIO (MI)
	NORUMORE SRL
	47121 - FORLÌ (FC)

Il presente certificato di taratura è emesso in base all'accreditamento LAT N° 068 rilasciato in accordo ai decreti attuativi della legge n. 273/1991 che ha istituito il Sistema Nazionale di Taratura (SNT). ACCREDIA attesta le capacità di misura e di taratura, le competenze metrologiche del Centro e la riferibilità delle tarature eseguite ai campioni nazionali e internazionali delle unità di misura del Sistema Internazionale delle Unità (SI). Questo certificato non può essere riprodotto in modo parziale, salvo espressa autorizzazione scritta da parte del Centro.

Si riferisce a
Referring to

- oggetto <i>item</i>	Analizzatore
- costruttore <i>manufacturer</i>	01-dB
- modello <i>model</i>	FUSION
- matricola <i>serial number</i>	12558
- data di ricevimento oggetto <i>date of receipt of item</i>	2022-07-13
- data delle misure <i>date of measurements</i>	2022-07-13
- registro di laboratorio <i>laboratory reference</i>	Reg. 03

This certificate of calibration is issued in compliance with the accreditation LAT N° 068 granted according to decrees connected with Italian law No. 273/1991 which has established the National Calibration System. ACCREDIA attests the calibration and measurement capability, the metrological competence of the Centre and the traceability of calibration results to the national and international standards of the International System of Units (SI). This certificate may not be partially reproduced, except with the prior written permission of the issuing Centre.

I risultati di misura riportati nel presente Certificato sono stati ottenuti applicando le procedure di taratura citate alla pagina seguente, dove sono specificati anche i campioni o gli strumenti che garantiscono la catena di riferibilità del Centro e i rispettivi certificati di taratura in corso di validità. Essi si riferiscono esclusivamente all'oggetto in taratura e sono validi nel momento e nelle condizioni di taratura, salvo diversamente specificato.

The measurement results reported in this Certificate were obtained following the calibration procedures given in the following page, where the reference standards or instruments are indicated which guarantee the traceability chain of the laboratory, and the related calibration certificates in the course of validity are indicated as well. They relate only to the calibrated item and they are valid for the time and conditions of calibration, unless otherwise specified.

Le incertezze di misura dichiarate in questo documento sono state determinate conformemente alla Guida ISO/IEC 98 e al documento EA-4/02. Solitamente sono espresse come incertezza estesa ottenuta moltiplicando l'incertezza tipo per il fattore di copertura k corrispondente ad un livello di fiducia di circa il 95 %. Normalmente tale fattore k vale 2.

The measurement uncertainties stated in this document have been determined according to the ISO/IEC Guide 98 and to EA-4/02. Usually, they have been estimated as expanded uncertainty obtained multiplying the standard uncertainty by the coverage factor k corresponding to a confidence level of about 95%. Normally, this factor k is 2.

Direzione Tecnica
(Approving Officer)



MARCO SERGENTI
13.07.2022
14:03:58 UTC

S.S. 652 "Fondovalle Sangro". Lavori di costruzione del tratto compreso tra la Stazione di Gamberale e la Stazione di Civitaluparella. 2° Lotto, 2° Stralcio – 2° Tratto

SOCOTEC ITALIA Srl – P.Iva 01872430648 - Capitale sociale 7.144.000,00 euro

Sede Legale: Via Bariola, 101-103 - 20020 Lainate (MI)

www.socotec.it

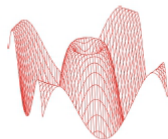

L.C.E. S.r.l. a Socio Unico
 Via dei Platani, 7/9 Opera (MI)
 T. 02 57602858 - [www.lce.it](mailto:info@lce.it) - info@lce.it

Centro di Taratura LAT N° 068
 Calibration Centre
 Laboratorio Accreditato di Taratura
 Accredited Calibration Laboratory



LAT N° 068

Pagina 1 di 9
 Page 1 of 9

CERTIFICATO DI TARATURA LAT 068 46966-A
Certificate of Calibration LAT 068 46966-A

- data di emissione date of issue	2021-04-28
- cliente customer	AESSE AMBIENTE SRL 20090 - TREZZANO S/NAVIGLIO (MI)
- destinatario receiver	NORUMORE SRL 47121 - FORLÌ (FC)

Si riferisce a
Referring to

- oggetto item	Fonometro
- costruttore manufacturer	01-dB
- modello model	FUSION
- matricola serial number	10327
- data di ricevimento oggetto date of receipt of item	2021-04-27
- data delle misure date of measurements	2021-04-28
- registro di laboratorio laboratory reference	Reg. 03

Il presente certificato di taratura è emesso in base all'accreditamento LAT N° 068 rilasciato in accordo ai decreti attuativi della legge n. 273/1991 che ha istituito il Sistema Nazionale di Taratura (SNT). ACCREDIA attesta le capacità di misura e di taratura, le competenze metrologiche del Centro e la riferibilità delle tarature eseguite ai campioni nazionali e internazionali delle unità di misura del Sistema Internazionale delle Unità (SI). Questo certificato non può essere riprodotto in modo parziale, salvo espressa autorizzazione scritta da parte del Centro.

This certificate of calibration is issued in compliance with the accreditation LAT N° 068 granted according to decrees connected with Italian law No. 273/1991 which has established the National Calibration System. ACCREDIA attests the calibration and measurement capability, the metrological competence of the Centre and the traceability of calibration results to the national and international standards of the International System of Units (SI). This certificate may not be partially reproduced, except with the prior written permission of the issuing Centre.

I risultati di misura riportati nel presente Certificato sono stati ottenuti applicando le procedure di taratura citate alla pagina seguente, dove sono specificati anche i campioni o gli strumenti che garantiscono la catena di riferibilità del Centro e i rispettivi certificati di taratura in corso di validità. Essi si riferiscono esclusivamente all'oggetto in taratura e sono validi nel momento e nelle condizioni di taratura, salvo diversamente specificato.

The measurement results reported in this Certificate were obtained following the calibration procedures given in the following page, where the reference standards or instruments are indicated which guarantee the traceability chain of the laboratory, and the related calibration certificates in the course of validity are indicated as well. They relate only to the calibrated item and they are valid for the time and conditions of calibration, unless otherwise specified.

Le incertezze di misura dichiarate in questo documento sono state determinate conformemente alla Guida ISO/IEC 98 e al documento EA-4/02. Solitamente sono espresse come incertezza estesa ottenuta moltiplicando l'incertezza tipo per il fattore di copertura k corrispondente ad un livello di fiducia di circa il 95 %. Normalmente tale fattore k vale 2.

The measurement uncertainties stated in this document have been determined according to the ISO/IEC Guide 98 and to EA-4/02. Usually, they have been estimated as expanded uncertainty obtained multiplying the standard uncertainty by the coverage factor k corresponding to a confidence level of about 95%. Normally, this factor k is 2.

Direzione Tecnica
 (Approving Officer)



SERGENTI MARCO
28.04.2021
11:07:26 UTC

S.S. 652 "Fondovalle Sangro". Lavori di costruzione del tratto compreso tra la Stazione di Gamberale e la Stazione di Civitaluparella. 2° Lotto, 2° Stralcio – 2° Tratto

SOCOTEC ITALIA Srl – P.Iva 01872430648 - Capitale sociale 7.144.000,00 euro

Sede Legale: Via Bariola, 101-103 - 20020 Lainate (MI)

www.socotec.it

Chapitre 2.

CERTIFICAT D'ETALONNAGE

CALIBRATION CERTIFICATE

CE-DTE-L-21-PVE-81480

DELIVRE PAR : ACOEM
ISSUED BY :

85 route de Marcilly
69380 LISSIEU
France

INSTRUMENT ETALONNE
CALIBRATED INSTRUMENT

Désignation : **Sonomètre Intégrateur-Moyenneur**
Designation : **Integrating-Averaging Sound Level Meter**

Constructeur : **01dB**
Manufacturer :

Type : **FUSION SLM**
Type :

N° de serie : **14214**
Serial number :

N° d'identification :
Identification number

Date d'émission : **08/11/2021**
Date of issue :

Ce certificat comprend 10 Pages
This certificate includes Pages

LE RESPONSABLE METROLOGIQUE
DU LABORATOIRE
HEAD OF THE METROLOGY LAB
François MAGAND

DTE-L-21-PVE-81480

LA REPRODUCTION DE CE CERTIFICAT N'EST AUTORISEE QUE
SOUS LA FORME DE FAC-SIMILE PHOTOGRAPHIQUE INTEGRAL.
THIS CERTIFICATE MAY NOT BE REPRODUCED OTHER THAN IN FULL
BY PHOTOGRAPHIC PROCESS

CE CERTIFICAT EST CONFORME AU FASCICULE DE
DOCUMENTATION FD X 07-012.
THIS CERTIFICATE IS COMPLIANT WITH THE FD X 07-012
STANDARD DOCUMENTATION

• 01dB

Brand of **acoem**

S.S. 652 "Fondovalle Sangro". Lavori di costruzione del tratto compreso tra la Stazione di Gamberale e la Stazione di Civitaluparella. 2° Lotto, 2° Stralcio – 2° Tratto

SOCOTEC ITALIA Srl – P.Iva 01872430648 - Capitale sociale 7.144.000,00 euro

Sede Legale: Via Bariola, 101-103 - 20020 Lainate (MI)

www.socotec.it