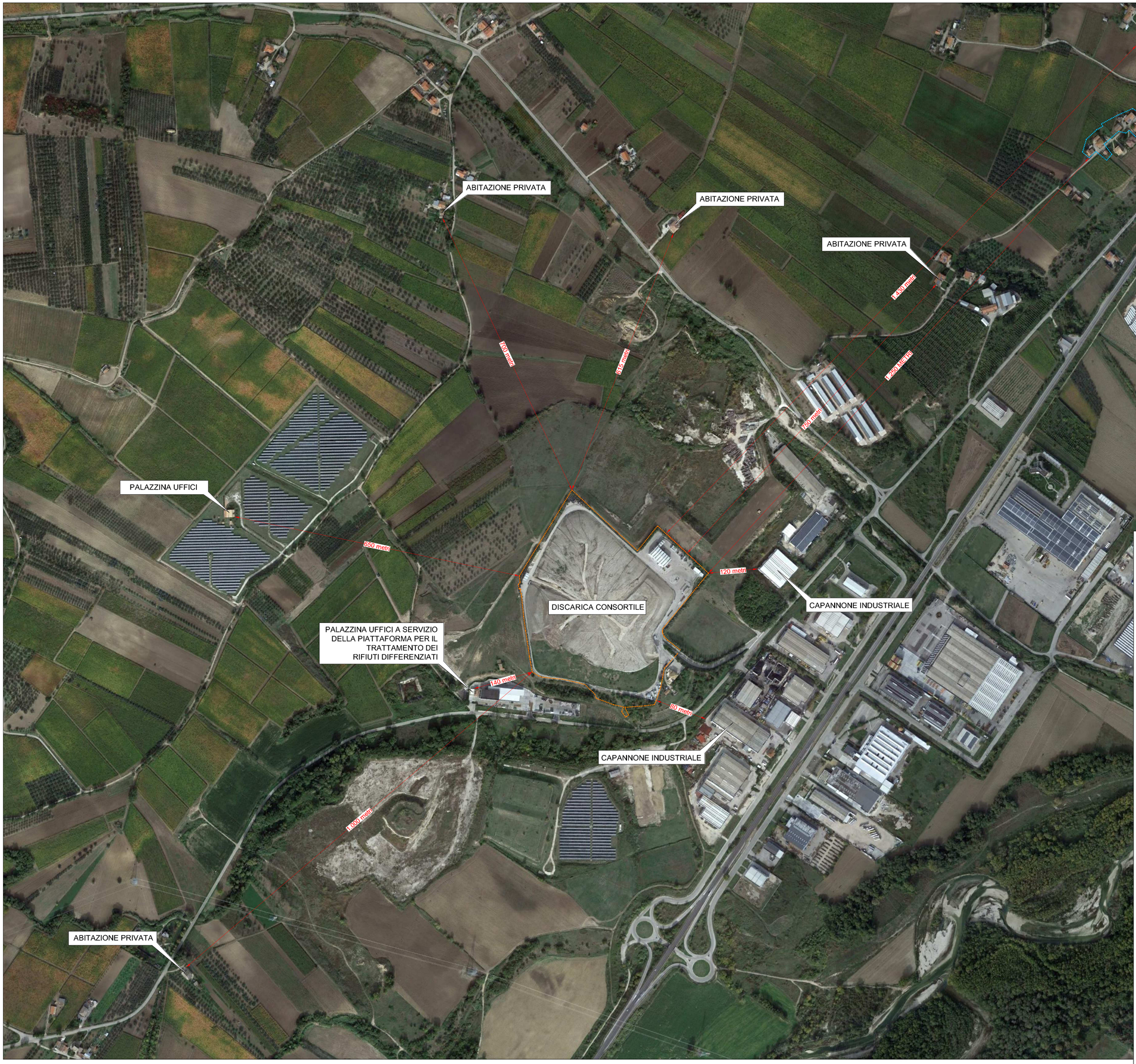

ECO LAN
ECOLOGICA LANCIANO

Sede operativa: S.P. Pedemontana - Loc. "Cerratina" Lanciano (CH)
Sede legale: Via Arco della Posta - Lanciano (CH)

DISCARICA CONSORTILE IN LOCALITA' "CERRATINA" DI LANCIANO (CH)

Progetto di modifica del profilo di chiusura finale della discarica con recupero di volumetria

DISTANZA DEL PERIMETRO DELL'IMPIANTO DA CENTRI E NUCLEI ABITATI, FUNZIONI SENSIBILI E CASE SPARSE

Il Coordinatore dello studio:
Ing. Nicola Bianco

DECO

Dott. Ing. NICOLA BIANCO
ORDINE INGEGNERI CHIETI N° 1012

Gruppo di lavoro:
Ing. N. Bianco
Ing. G. Centorame
Geom. N. G. Conti
Geom. R. La Selva

Rev.	Data	Descrizione	Responsabile di progetto	Elaborazione	Approvazione
0	Marzo 2022	Emissione	GIC	NGC	NIB
1					
2					
3					

CONSORZIO SERVIZI ECOLOGICI DEL FRENTANO - LANCIANO (CH)

CONCESSIONARIO

GESTORE

ecologicasangro

Elaborato:	**2.1.4**
Scala:	1:4.000
Commessa:	15014