

Al RUP

**Gent.ma Ing. Cristina Astolfi**  
 Dipartimento Infrastrutture,  
 Trasporti DPE012 - Servizio  
 Opere Marittime Via Catullo n.  
 2 - 65127 Pescara PEC:  
[dpe012@pec.regione.abruzzo.it](mailto:dpe012@pec.regione.abruzzo.it)

Bari, 25 ottobre 2022

**Oggetto: Integrazione al progetto definitivo interventi di messa in sicurezza dell'attuale imboccatura portuale – progetto I° stralcio funzionale – prolungamento Molo Nord. [FSC 2014/2020-linea d'azione III.2.2.a – Intervento: “Porto di Giulianova – interventi per la messa in sicurezza dell'attuale imboccatura portuale.” – Risorse: €.3'800'000,00].**

Gent.ma Ing. Astolfi,

con la presente trasmetto il cronoprogramma relativo all'intervento indicato in oggetto, integrato secondo quanto emerso nella odierna audizione con il Comitato VIA Regionale.

Altresì, dichiaro che, conformemente a quanto previsto nel progetto definitivo trasmesso, non si prevedono attività di scavo, di demolizione e/o di prelevamento di materiale dal fondo. Di seguito si riporta la tabella riepilogativa, relativa all'utilizzo di massi naturali previsti in progetto, che verranno approvvigionati da idonee cave di produzione:

<b>MATERIALE DA CAVA (I° stralcio funzionale - Completamento)</b>	
<b>MATERIALE</b>	<b>VOLUME (mc)</b>
Pietrame (5 kg ÷ 80 kg)	3.514,07
Scogli di 1^ categoria (800 kg ÷ 1000 kg)	14.753,35
Scogli di 2^ categoria (1000 kg ÷ 3000 kg)	14.752,58
Scogli di 4^ categoria (oltre 7000 kg)	35.749,56

Cordialità.

L'AMMINISTRATORE UNICO  
 E

DIRETTORE TECNICO

Ing. Luigi Guadagnuolo  
 I.G.&P. - Ingegneri Guadagnuolo & Partners s.r.l.  
 Via Amelia Colavita, 19  
 88046 LAMEZIA TERME (CZ)  
 Partita IVA: 00989880794

I.G.&P. - Ingegneri Guadagnuolo & Partners. S.r.l.

società di ingegneria e consulenza tecnico-economica

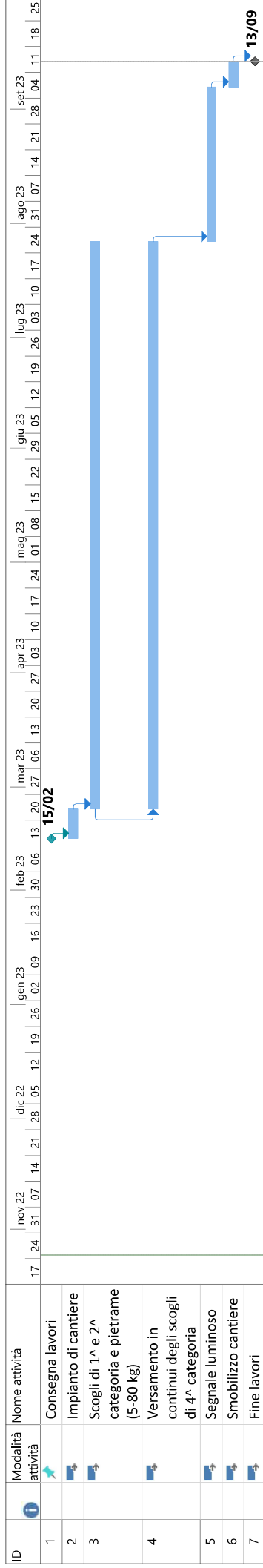

La durata prevista dei lavori è di 210 giorni naturali e consecutivi. La data di avvio è da ritenersi presunta e il periodo stimato per l'esecuzione dei lavori tiene conto delle possibili condizioni meteo avverse. La durata dei lavori non tiene conto di eventuali sospensioni estive dei lavori (da metà maggio a metà settembre, in osservanza all'Ordinanza balneare dell'anno di riferimento) da prevedere per la realizzazione delle opere esterne portuali.

Progetto: Proget1	Attività		Riepilogo progetto		Attività manuale		Solo inizio		Scadenza	
Data: mar 25/10/22	Divisione		Attività inattiva		Solo durata		Solo fine		Avanzamento	
	Cardine		Cardine inattiva		Riporto riepilogo manuale		Attività esterne		Avanzamento manuale	
	Riepilogo		Riepilogo inattiva		Riepilogo manuale		Cardine esterno			