REGIONE ABRUZZO

Comune di
MONTEFERRANTE
(Prov. di Chieti)

Corso Umberto 42, 66040 Monteferrante (Ch)
Tel 0872-940354 Fax 0872 940354

COMMITTENTE: Edison Rinnovabili Spa

Reg. Imprese di MILANO - MONZA - BRIANZA - LODI e C.F. 01890981200
Partita IVA 12921540154 - REA di Milano 1595386
Codice destinatario RWYUTX

Sede Legale: Foro Buonaparte, 31 - 20121 MILANO
Tel. +39 02 6222 1 - PEC: rinnovabili@pec.edison.it

Oggetto:

ADEGUAMENTO TECNICO IMPIANTO EOLICO MEDIANTE INTERVENTO DI REPOWERING DELLE TORRI ESISTENTI E RIDUZIONE NUMERICA DEGLI AEROGENERATORI - INTERVENTO IR7 -

PROGETTO DEFINITIVO

Il Progettista
(Ing. Antonio Scutti)

Dott. Ing. ANTONIO SCUTTI · INGEGNERI PROV. DI CHIETI · ALBO N° 1478 · PERANO (CH)

STUDIO TECNICO DI INGEGNERIA
Dott. Ing. Antonio SCUTTI
Contrada Tomassuoli, 46 – 66040 PERANO (Ch)
Codice Fiscale SCT NTN 54A02 A235I # Partita IVA 00643420698
Tel./fax. 0872/898020 LICENZA - AUTODESK - n. 053-01002259
Personal 337 632986
E-mail: antonioscutti@alice.it

SCALA: indicata

DATA: 24/03/2023

TAVOLA: 7

Rev.	Data	Note	Rif. Documento
			AS_GIU_A390_
00	24/03/2023	PROGETTO DEFINITIVO	

QUESTO DOCUMENTO E' DI PROPRIETA' DELL'ING. ANTONIO SCUTTI CHE NE VIETA, A TERMINI DI LEGGE, LA RIPRODUZIONE SENZA ESPLICITA AUTORIZZAZIONE

REGIONE ABRUZZO

Comune di
MONTEFERRANTE
(Prov. di Chieti)

Corso Umberto 42, 66040 Monteferrante (Ch)
Tel 0872-940354 Fax 0872 940354

Committente: Edison Rinnovabili S.p.A.

Oggetto:

ADEGUAMENTO TECNICO IMPIANTO EOLICO
MEDIANTE INTERVENTO DI REPOWERING DELLE TORRI ESISTENTI
E RIDUZIONE NUMERICA DEGLI AEROGENERATORI
- INTERVENTO IR7 -

PROGETTO DEFINITIVO

ELENCO ELABORATI GRAFICI

1) CARTA DEL VINCOLO IDROGEOLOGICO
2) CARTA DEL VINCOLO P.A.I. - PERICOLOSITA'
3) CARTA DEL VINCOLO P.A.I. - RISCHIO
4) CARTA DEL VINCOLO S.I.C.
5) CARTA DEL VINCOLO Z.P.S.
6) CARTOGRAFIA I.B.A.
7) CARTA DEL VINCOLO PAESISTICO
8) CARTA DELLE OASI DI PROTEZIONE
9) CARTA DEI SITI PROTETTI
10) CARTA DEI PARCHI NAZIONALI
11) CARTA TIPOLOGICO FORESTALE
12) CARTA USO DEL SUOLO
13) CARTA P.S.D.A.
14) CARTA DEL VINCOLO PAESAGGISTICO ARCHEOLOGICO
15) DISTANZE DAI CORSI D'ACQUA
16) DISTANZE DA CENTRI ABITATI E FABBRICATI

Perano, lì 24/03/2023

STUDIO TECNICO DI INGEGNERIA
Dott. Ing. Antonio SCUTTI
Contrada Tomassuoli, 46 – 66040 PERANO (Ch)
Codice Fiscale SCT NTN 54A02 A239I # Partita IVA 00643420698
Tel./fax. 0872/698020 LICENZA - AUTODESK - n. 053-0102259
Personal 337632986–3299785442
E–mail: antonioscutti@alice.it

Il Progettista

Dr. Ing. Antonio SCUTTI

CARTA DEL VINCOLO IDROGEOLOGICO
Sc 1:25.000

1

LEGENDA

Carta del Vincolo Idrogeologico - Vincolo Idrogeologico RD30 23

Confini comunali

Aerogeneratore da installare

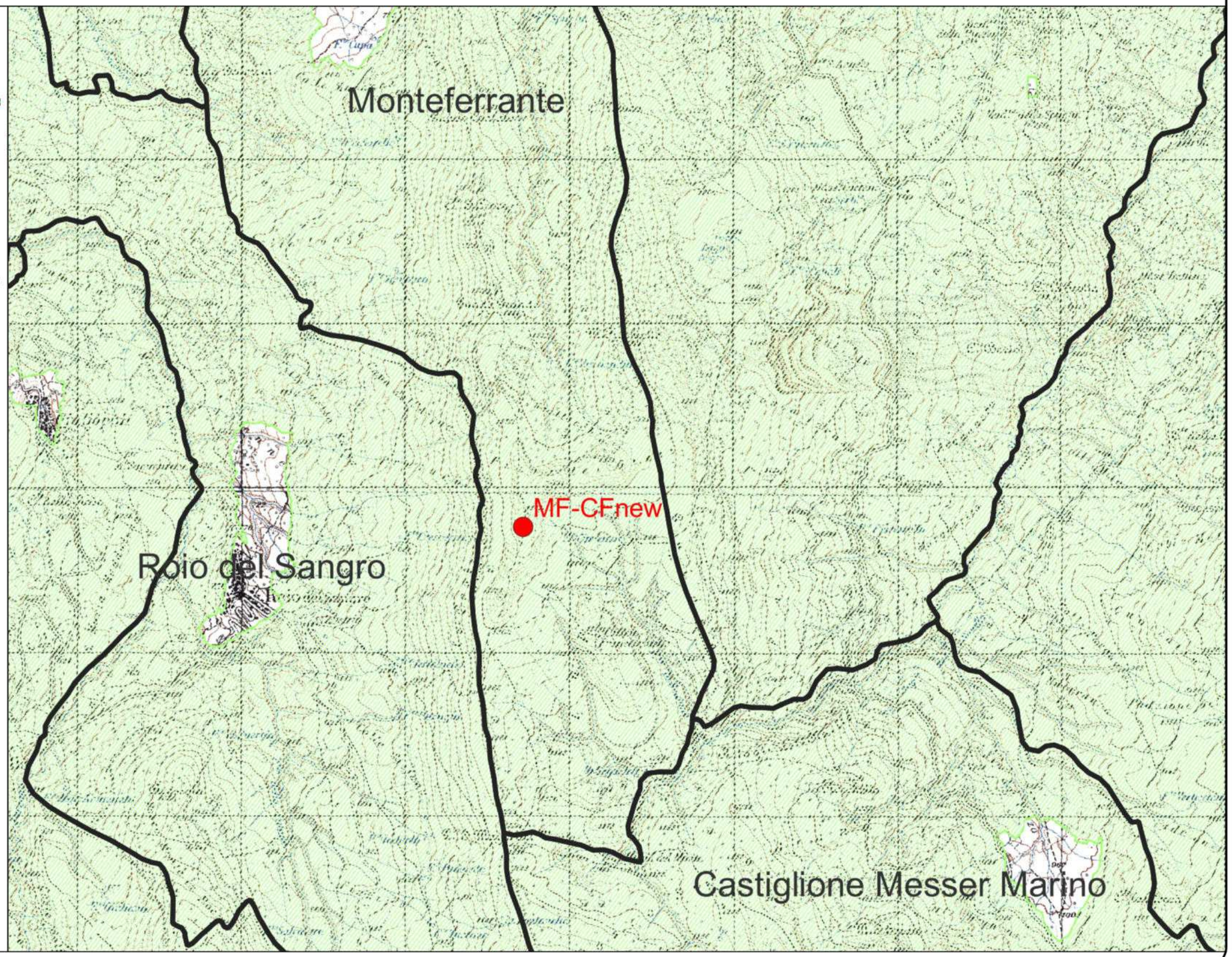

CARTA DEL VINCOLO P.A.I. - PERICOLOSITA'
Sc 1:25.000

2

LEGENDA

P1 PERICOLOSITA' MODERATA
Aree interessate da Dissesti con bassa possibilità di riattivazione.

P2 PERICOLOSITA' ELEVATA
Aree interessate da Dissesti con alta possibilità di riattivazione.

P3 PERICOLOSITA' MOLTO ELEVATA
Aree interessate da Dissesti in attività o riattivati stagionalmente.

PS PERICOLOSITA' DA SCARPATA
Aree interessate da Dissesti generati da Scarpate.

Confini comunali

Aerogeneratore da installare

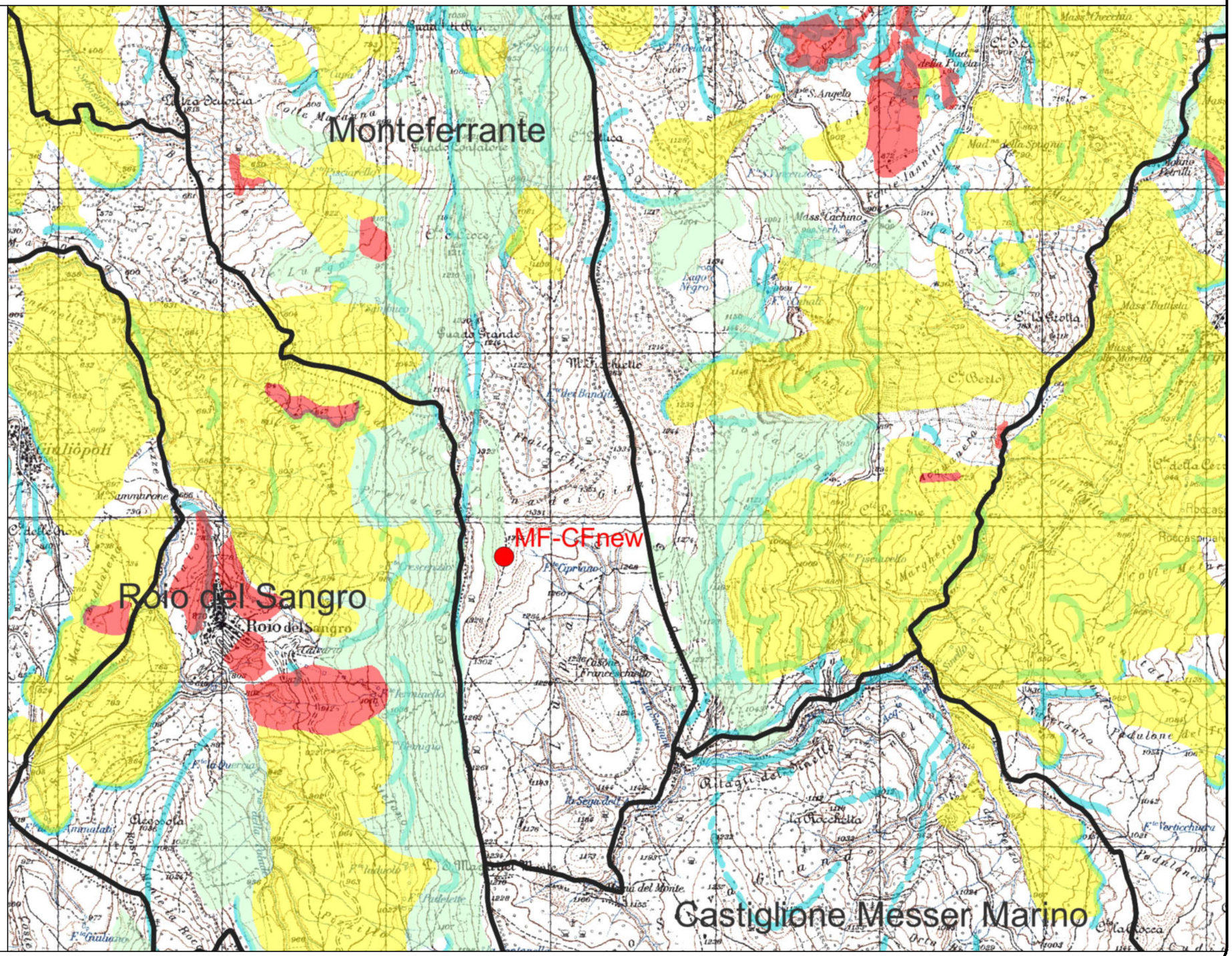

CARTA DEL VINCOLO P.A.I. - RISCHIO
Sc 1:25.000

LEGENDA

R1 RISCHIO MODERATO
per il quale i danni sociali ed economici sono marginali.

R2 RISCHIO MEDIO
per il quale sono possibili danni minori agli edifici e alle infrastrutture che non pregiudicano l'incolumità delle persone, l'agibilità degli edifici e la funzionalità delle attività economiche.

R3 RISCHIO ELEVATO
per ilquale sono possibili problemi per l'incolumità delle persone, danni funzionali agli edifici e alee infrastrutture con conseguente inagibilità degli stessi, l'interruzione di funzionalità delle attività socio-economiche.

R4 RISCHIO MOLTO ELEVATO
per il quale sono possibili la perdita delle vite umane e lesioni gravi agli edifici e alle infrastrutture, la distruzione di attività socio-economiche.

Confini comunali

Aerogeneratore da installare

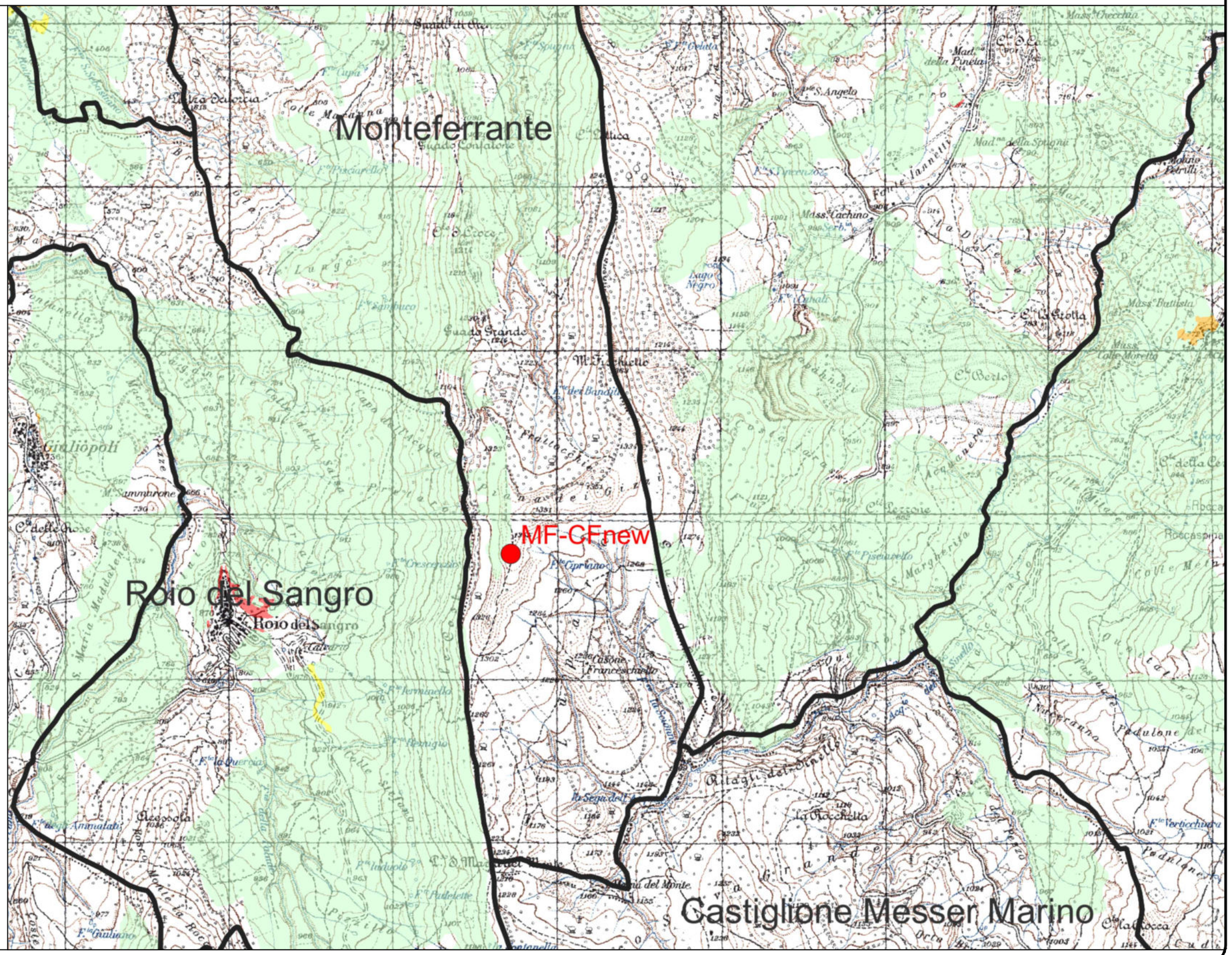

CARTA DEL VINCOLO S.I.C.
Sc 1:25.000

4

LEGENDA

Zona SIC

Confini comunali

Aerogeneratore da installare

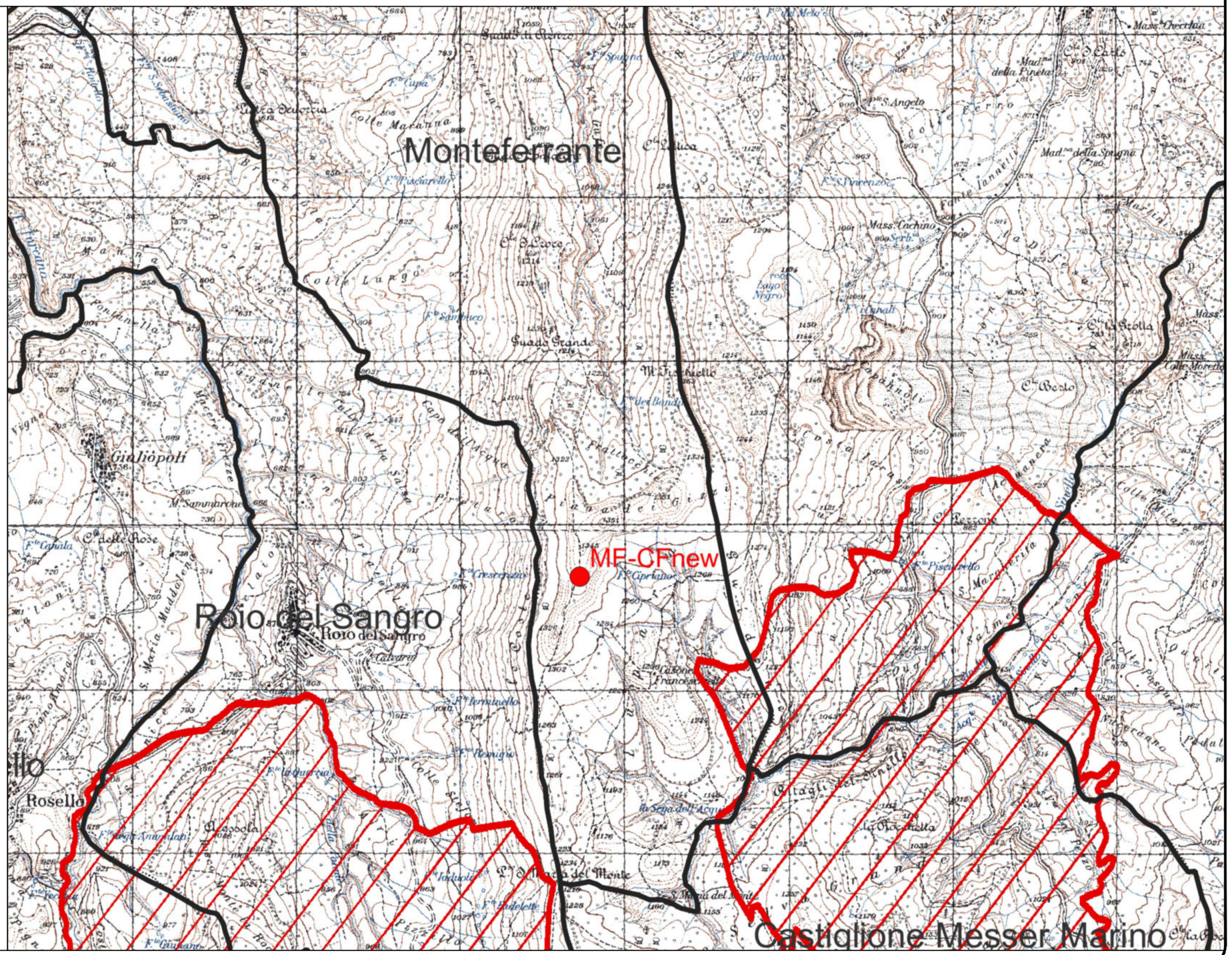

CARTA DEL VINCOLO Z.P.S.
Sc 1:25.000

5

LEGENDA

Zona ZPS

Confini comunali

Aerogeneratore da installare

CARTOGRAFIA I.B.A.
Sc 1:40.000

6

LEGENDA

IBA

Confini comunali

Aerogeneratore da installare

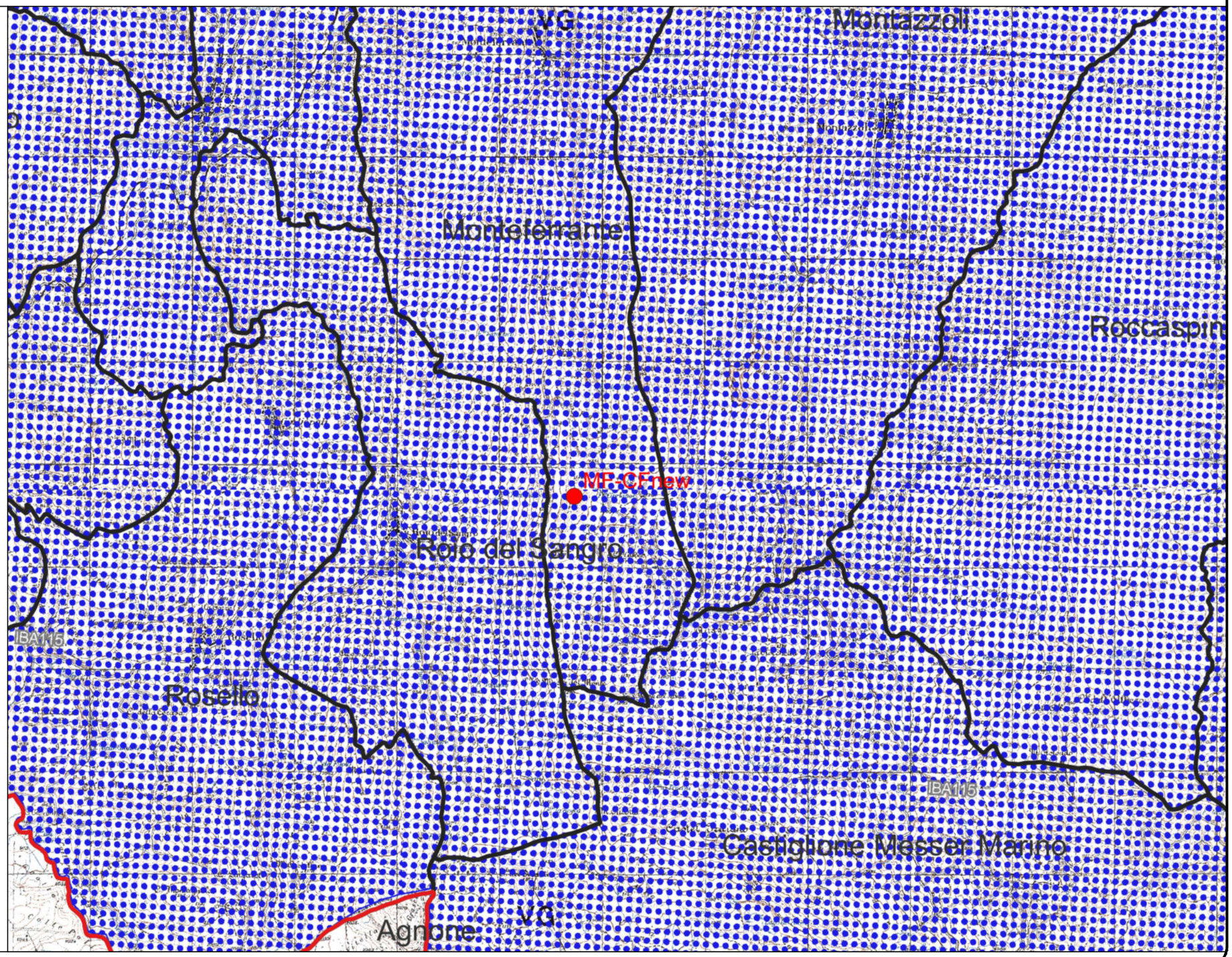

CARTA DEL VINCOLO PAESISTICO
Sc 1:25.000

LEGENDA

- Conservazione Integrale - A1
- Conservazione Integrale - A1A-A1B
- Conservazione Integrale - A1C2
- Conservazione Integrale - A1C3
- Conservazione Integrale - A1D1
- Conservazione Parziale - A2
- Conservazione parziale - A3

A4

- Conservazione Integrale - AO1
- Trasformabilita mirata - B1
- Trasformabilita mirata - B2
- Trasformabilita condizionata - C1
- Trasformabilita condizionata - C2
- Trasformazione a regime ordinario - D

Confini comunali

Aerogeneratore da installare

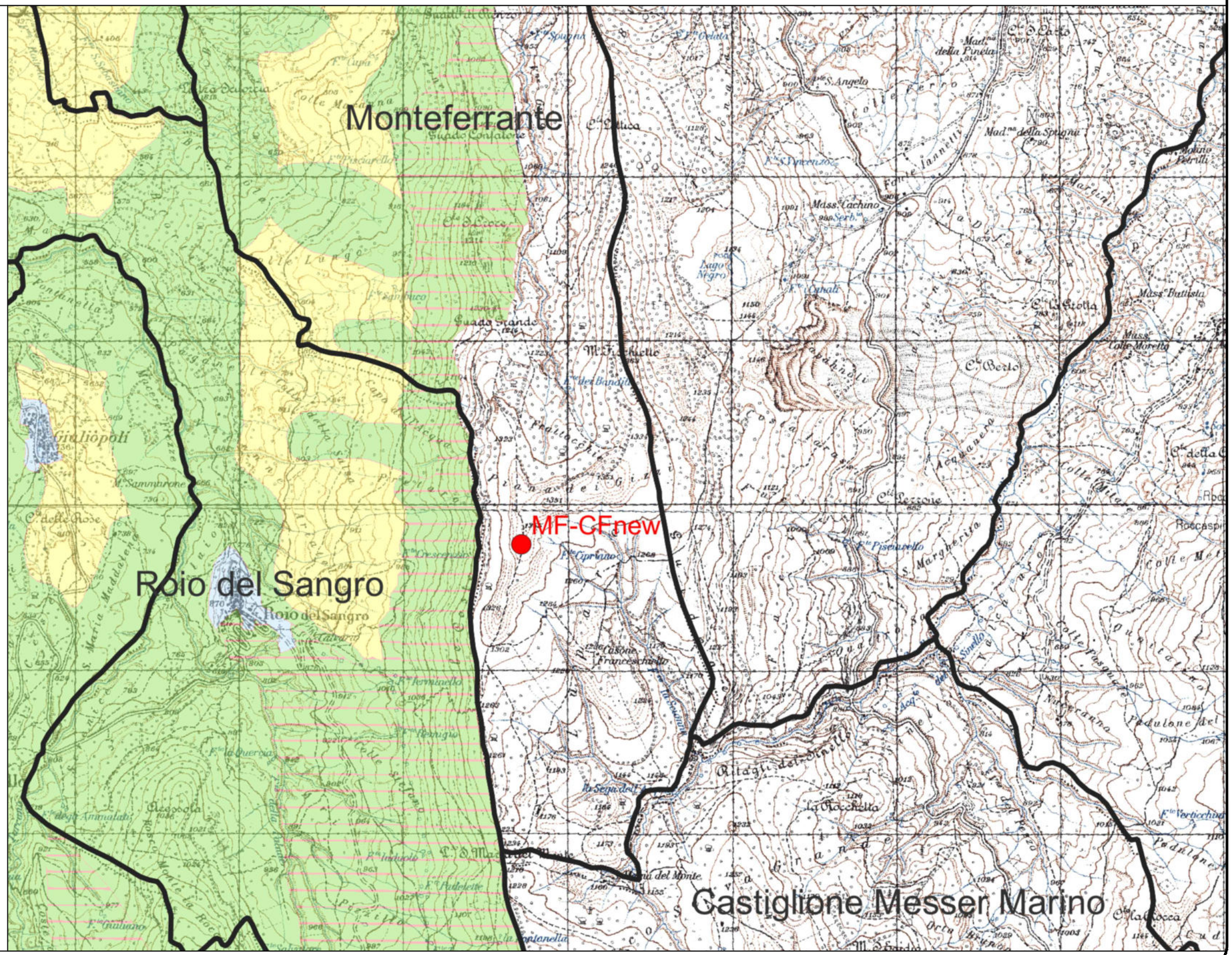

CARTA DELLE OASI DI PROTEZIONE
Sc 1:100.000

8

LEGENDA

Area Tutela Orso Marsicano

Area di intervento

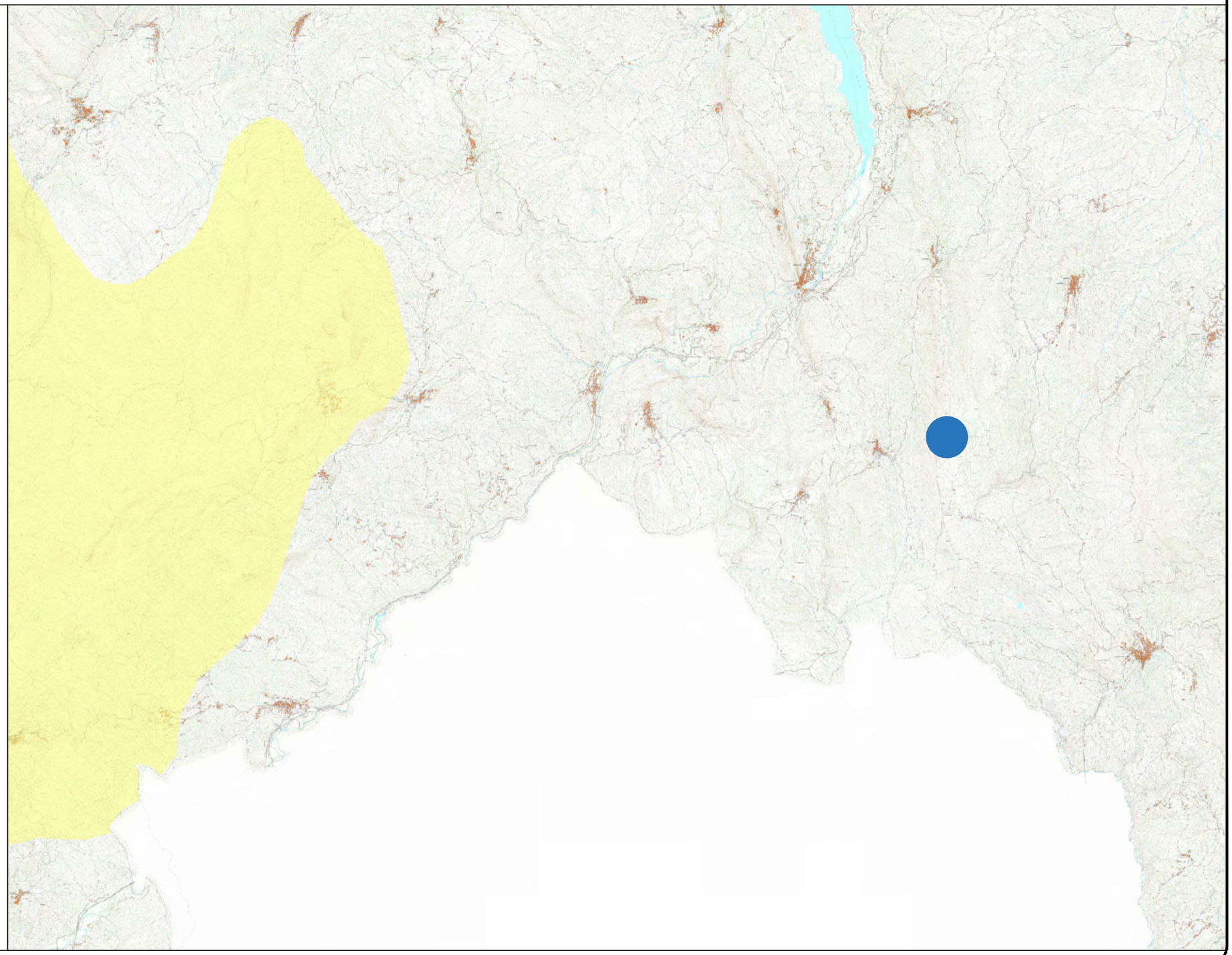

CARTA DEI SITI PROTETTI
Sc 1:100.000

LEGENDA

- Parchi naturali nazionali
- Parchi naturali regionali
- Riserve naturali statali
- Riserve naturali regionali
- Altre aree naturali protette
- Riserve Naturali Marine
- Altre aree naturali protette
- EUAP

Area di intervento

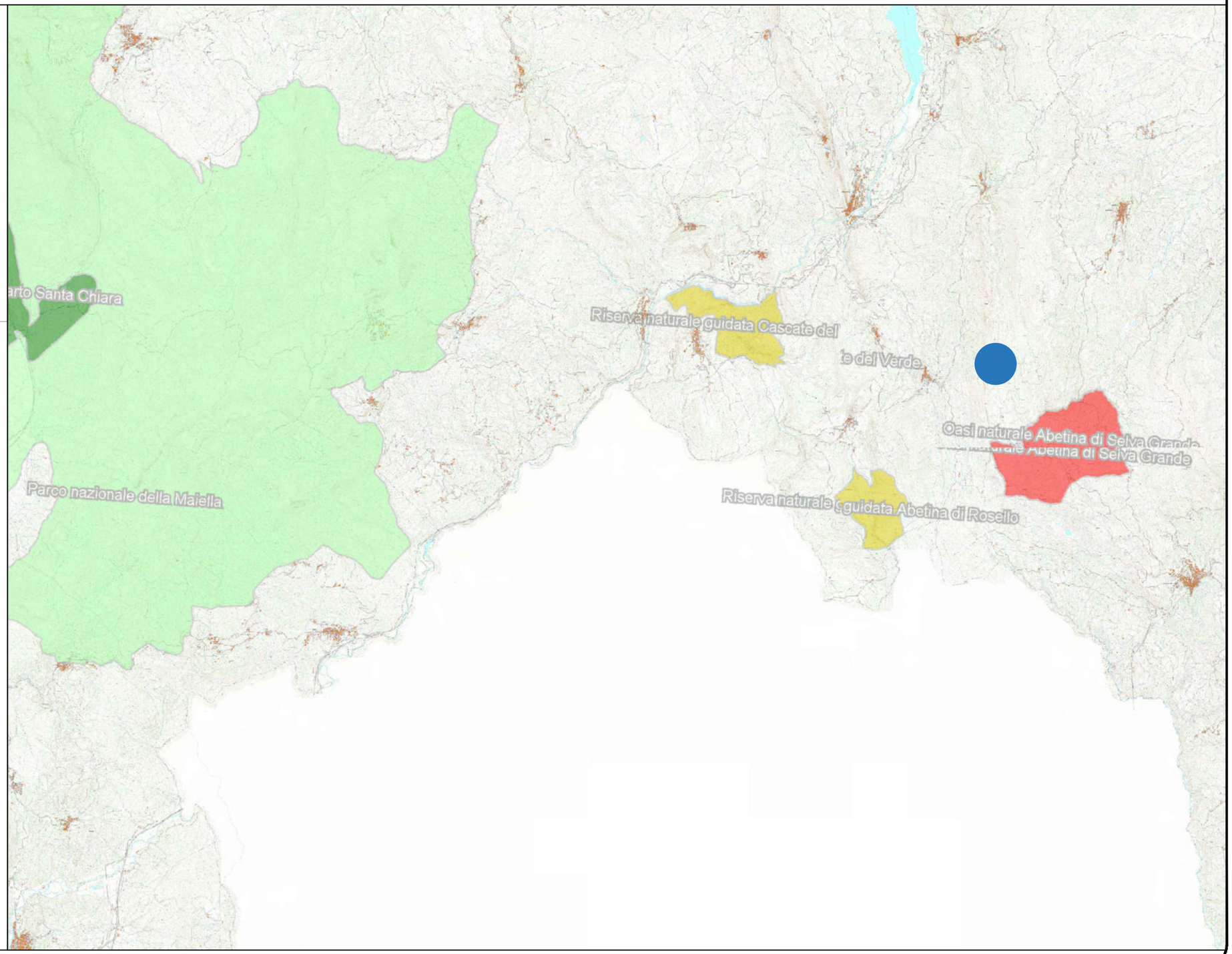

CARTA DEI PARCHI NAZIONALI
Sc 1:100.000

10

LEGENDA

- Parco Nazionale - Parco
- Parco Nazionale - Preparco
- Zone A e B Parchi Nazionali e Regionali
- Area di intervento

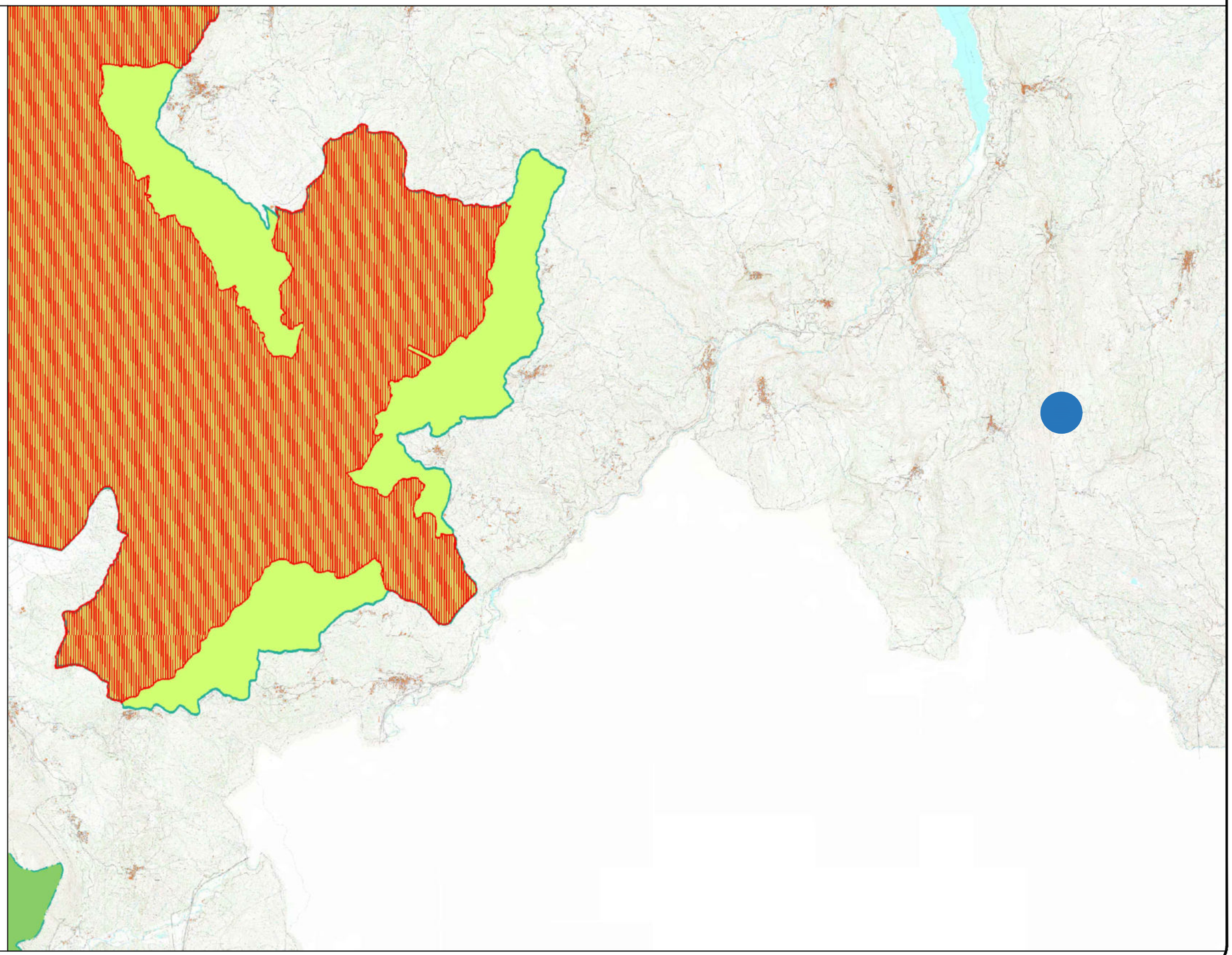

CARTA TIPOLOGICO FORESTALE
Sc 1:25.000

11

LEGENDA

- Arbusteto a prevalenza di ginepri mesoxerofili
- Arbusteto a prevalenza di ginepri nella fascia montana e sub
- Arbusteto a prevalenza di ginestre
- Arbusteto a prevalenza di rose, rovi e prugnolo
- Arbusteto a prevalenza di specie della macchia macchia
- Boscaglia pioniera calanchiva
- Boschi di forra
- Castagneto (neutrofilo-acidofilo)
- Castagneto da frutto
- Cerreta mesofila
- Cerreta mesoxerofila
- Faggeta altomontana rupestre
- Faggeta montana (eutrofica-mesoneutrofila-acidofila)
- Faggeta termofila e basso montana
- Latifoglie di invasione miste e varie
- Lecceta costiera termofila
- Lecceta mesoxerofila
- Lecceta rupicola
- Mugheta appenninica
- Orno-ostrieto pioniero
- Ostrieto mesofilo
- Ostrieto mesoxerofilo
- Pineta naturale di Pino nero di Villetta Barrea
- Pioppeto di pioppo tremulo
- Pioppo-saliceto ripariale
- Querceto a roverella pioniero
- Querceto a roverella tipico
- Querceto di roverella mesoxerofilo
- Rimboschimento di conifere mediterranee
- Rimboschimento di conifere nella fascia altocollinare e subm
- Rimboschimento di conifere nella fascia montana
- Robinieto-ailanteto
- Variante abete bianco

Confini comunali

Aerogeneratore da installare

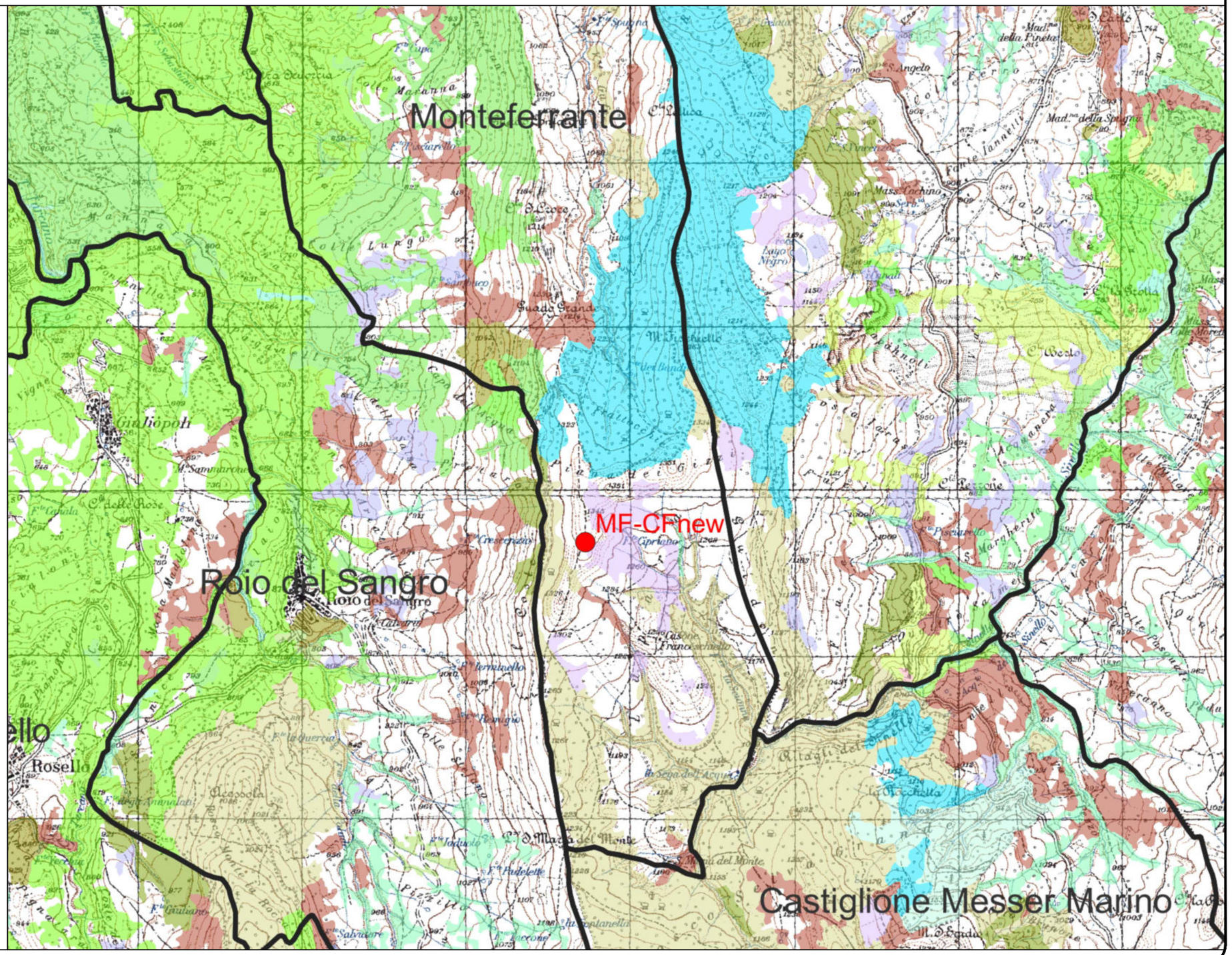

CARTA USO DEL SUOLO
Sc 1:25.000

LEGENDA

- Altre colture arboree
- Arboricoltura da legno
- Aree a pascolo naturale e praterie d'alta quota
- Aree a ricolonizzazione artificiale
- Aree a ricolonizzazione naturale
- Aree a vegetazione sclerofilla
- Aree aeroportuali ed eliporti
- Aree agroforestali
- Aree archeologiche
- Aree con vegetazione rada
- Aree estrattive
- Aree oltre il limite delle maree più basse
- Aree per impianti delle telecomunicazioni
- Aree portuali
- Aree sportive
- Aree verdi urbane
- Bac. con preval. utilizzazione per scopi irrigui
- Bacini con preval. altra destinazione produttiva
- Bacini senza utilizzazioni produttive
- Boschi di conifere
- Boschi di latifoglie di alto fusto
- Boschi misti di conifere e latifoglie
- Boschi percorsi da incendi
- Brughiere e cespuglieti
- Campeggi e bungalows
- Canali e idrovie
- Cantieri
- Cedui matricinati
- Cedui semplici
- Cimiteri
- Colture agrarie con spazi naturali importanti
- Colture orticole in campo, serra, sotto plastica
- Colture temporanee associate a colture permanenti
- Depositi di rottami a cielo aperto
- Discariche e depositi
- Estuari
- Ferrovie
- Fiumi torrenti e fossi
- Formazioni forestali a produzione di frutti
- Formazioni ripariie
- Ferrovie
- Insed. grandi impianti di servizi pubbl. e priv.
- Insed. industriale o artigianale con spazi annessi
- Insediamento commerciale
- Insediamento rado
- Insediamento residenziale a tessuto discontinuo
- Oliveti
- Paludi interne
- Parchi divertimento
- Prati stabili
- Reti stradali e spazi accessori
- Rocce nude, falesie, rupi, affioramenti
- Seminativi in aree non irrigue
- Seminativi semplici
- Sistemi colturali e particellari complessi
- Spiagge, dune sabbie
- Tessuto residenziale continuo e denso
- Tessuto residenziale continuo mediamente denso
- Vigneti
- Vivai

Confini comunali

Aerogeneratore da installare

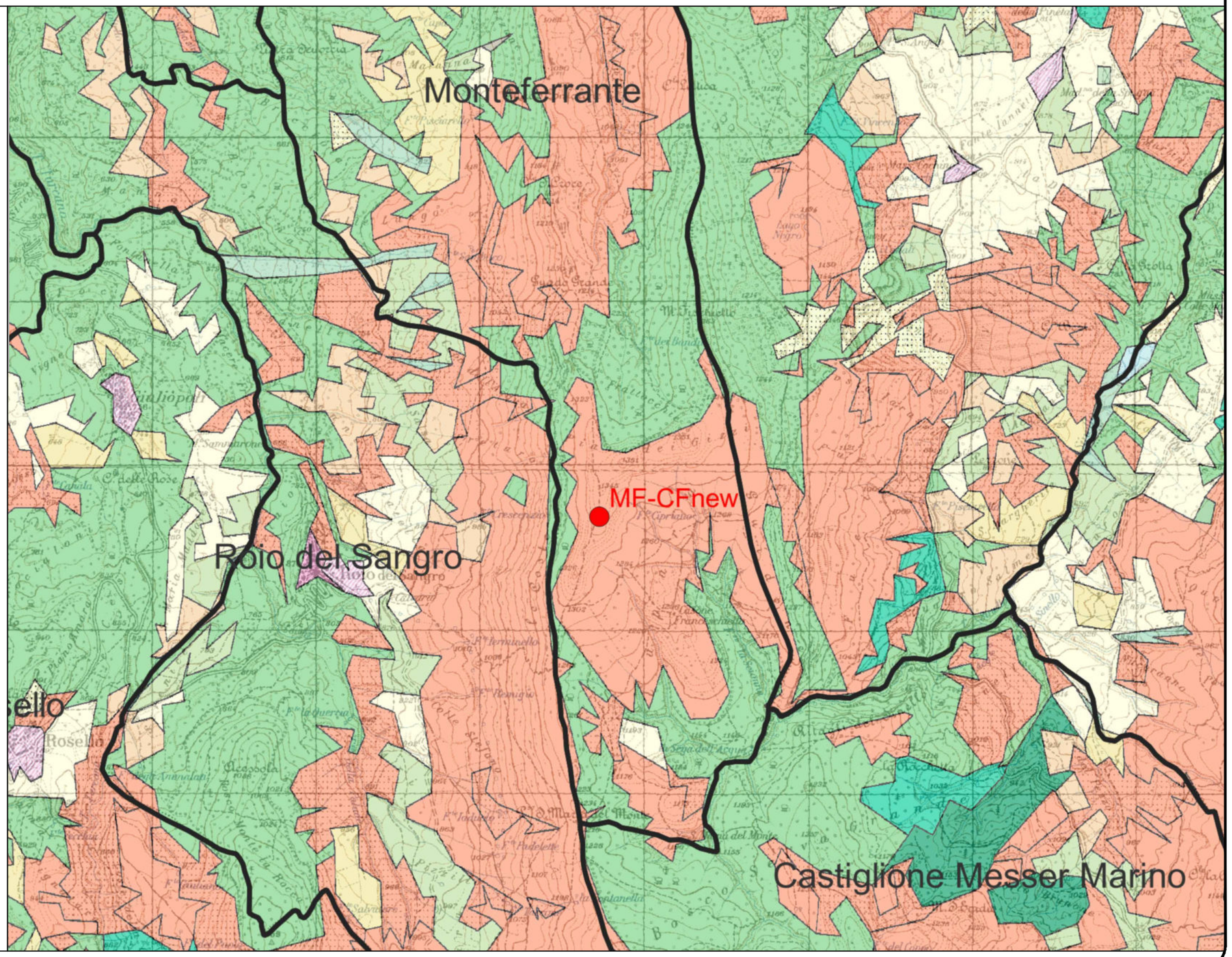

CARTA P.S.D.A.
Sc 1:100.000

13

LEGENDA

- P1 - pericolosita moderata
- P2 - pericolosita media
- P3 - pericolosita elevata
- P4 - pericolosita molto elevata

Area di intervento

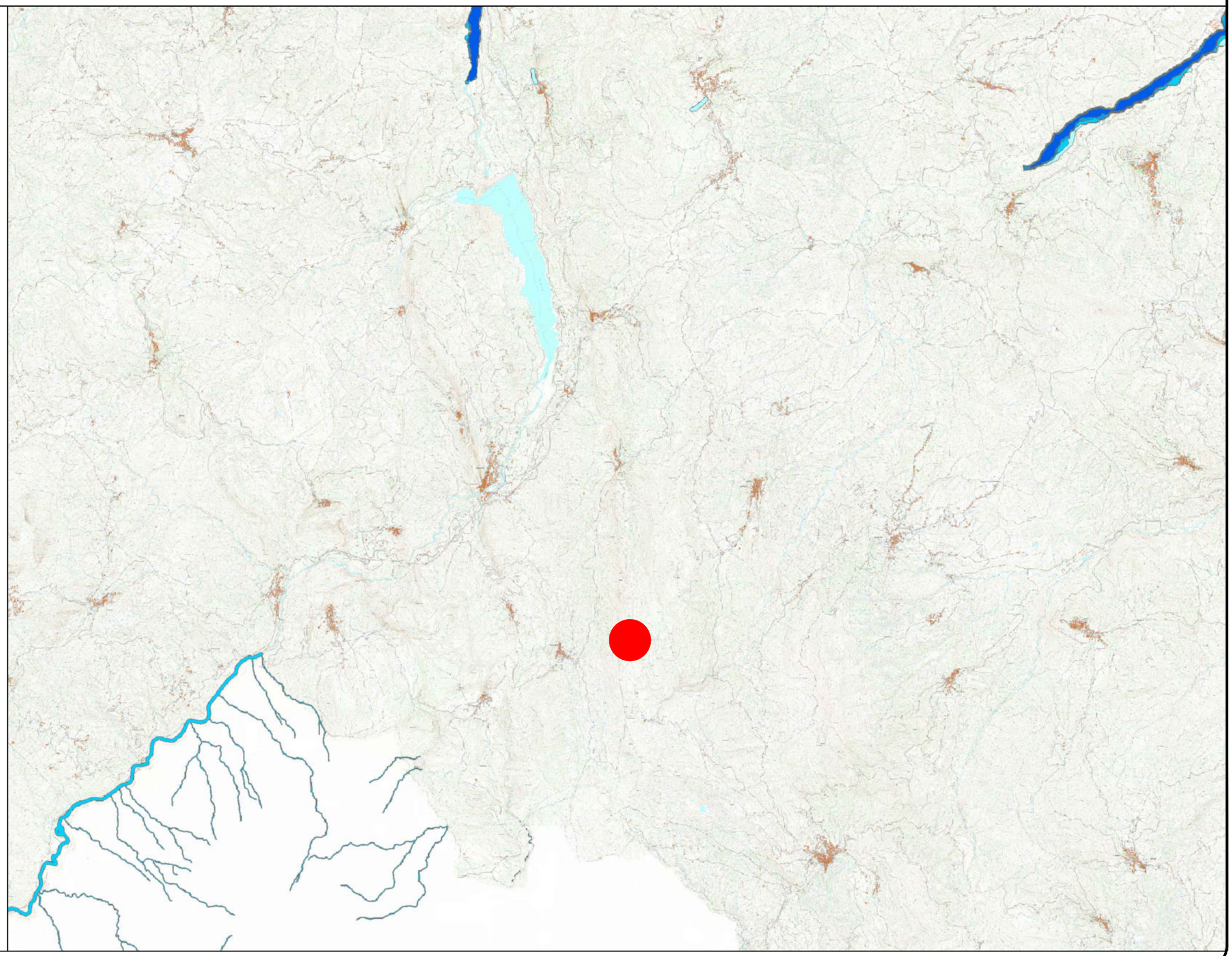

CARTA DEL VINCOLO PAESAGGISTICO ARCHEOLOGICO
Sc 1:25.000

14

LEGENDA

- centro abitato
- centro fortificato
- grotta e riparo di interesse archeologico
- manufatto isolato - villa - santuario
- necropoli
- presenza isolata

Confini comunali

Aerogeneratore da installare

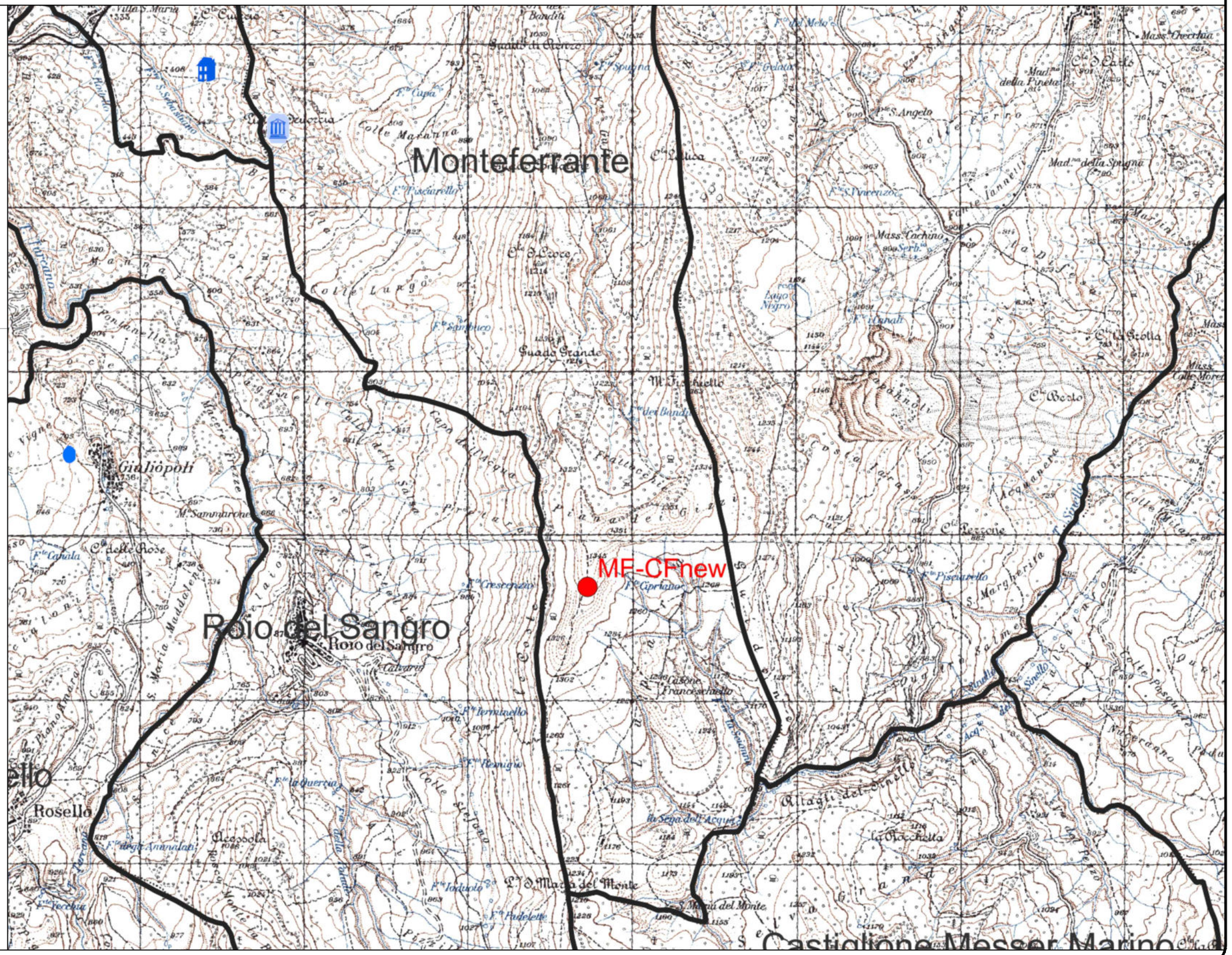

DISTANZE DAI CORSI D'ACQUA
Sc 1:25.000

LEGENDA

- Corsi d'acqua
- Confini comunali
- Aerogeneratore da installare

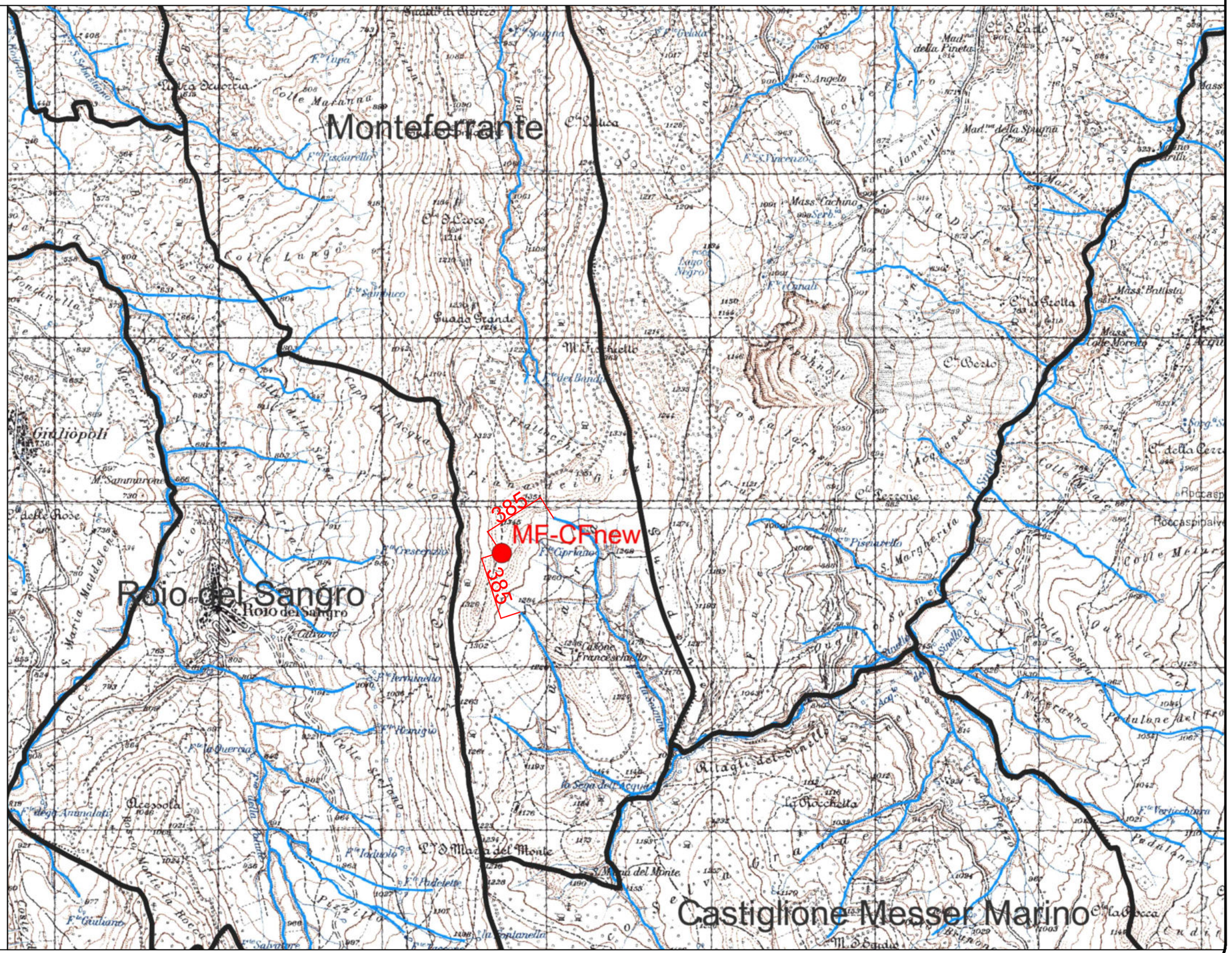

DISTANZE DAI CENTRI ABITATI
Sc 1:25.000

LEGENDA
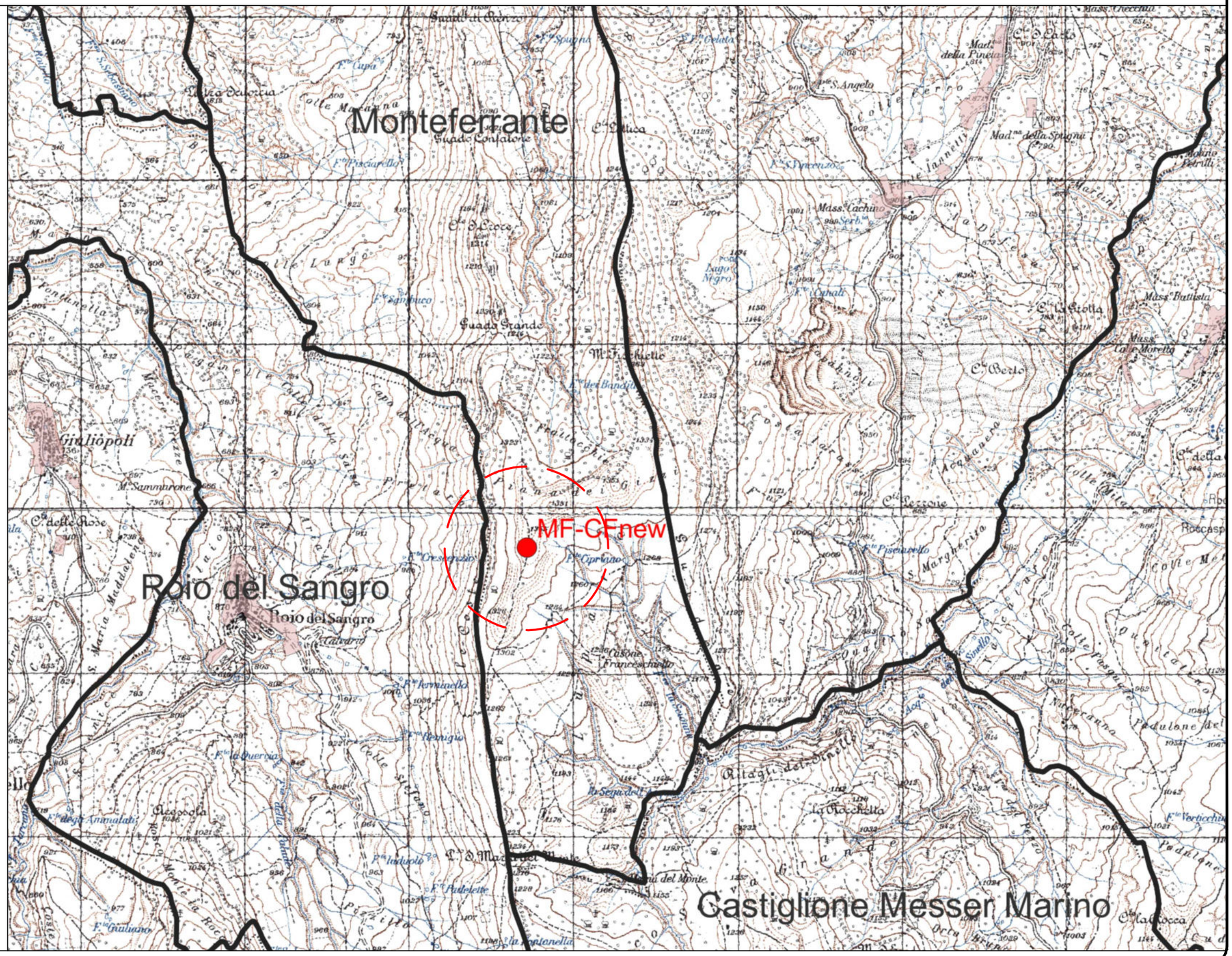
- Centro abitato
- Confini comunali
- Aerogeneratore da installare
- Distanza di 500 m