

REGIONE ABRUZZO
COMUNE DI PAGLIETA
(CH)

VERIFICA DI ASSOGGETTABILITA' A V.I.A.
ART. 19 DEL D. L.GS. 152/2006 E SMI
PROGETTO IMPIANTO GESTIONE RIFIUTI

DITTA: TOTARO ROTTAMI S.R.L.

TECNICO: ING. FERDINANDO DI SANZA

LAYOUT IMPIANTO

PLANIMETRIA GENERALE IMPIANTO

Data

SCALA 1:1000

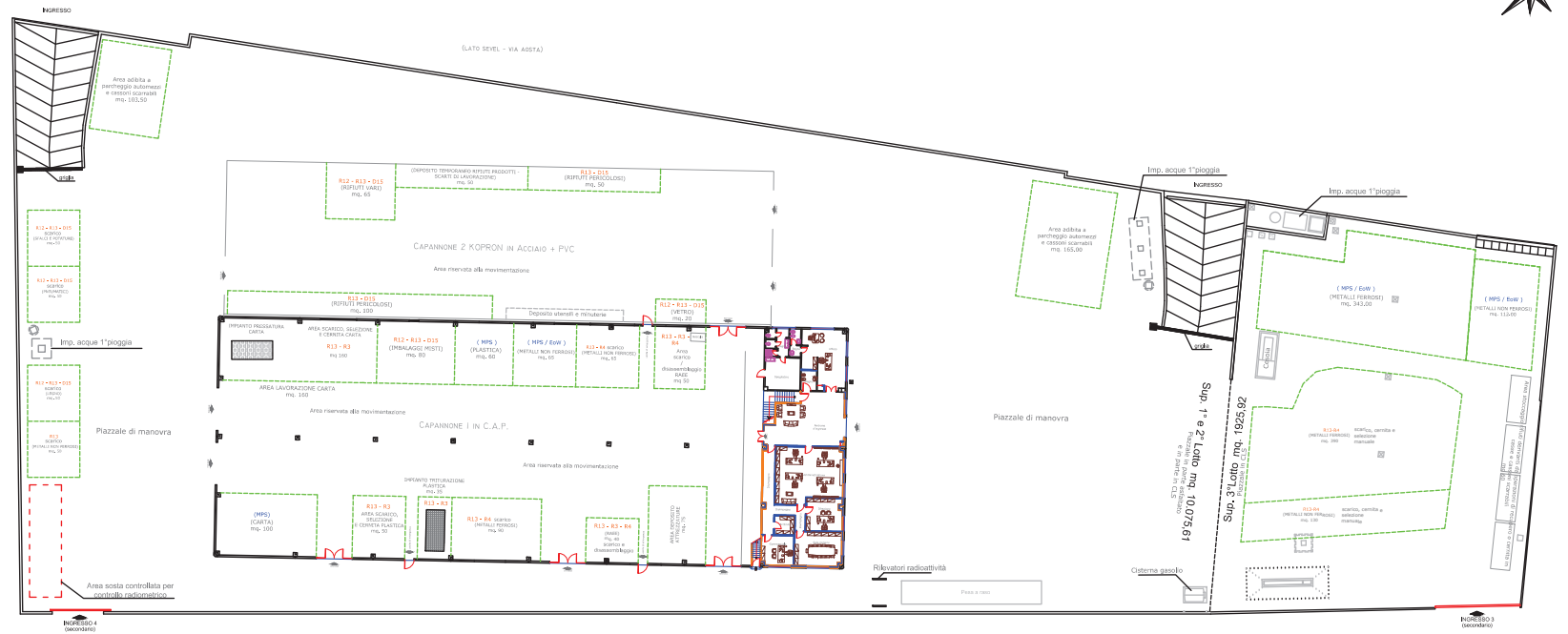

A diagram of a tapered rectangular prism, representing a roof structure. It is divided into several horizontal layers, each with a rectangular cross-section. The top layer is the smallest, and the bottom layer is the largest, illustrating the tapering shape. A dashed green line on the right side indicates the profile of the roof slope.

Area adibita a
parcheggio automezzi
e cassoni scarrabili
mq. 103.50

R12 - R13 - D15
scarico
(SFALCI E POTATURE)
mq. 50

R12 - R13 - D15
scarico
(PNEUMATICI)
mq. 50

R12 - R13 - D15
scarico
(PNEUMATICI)
mq. 50

R12 - R13 - D15
scarico
(LEGNO)
mq. 50

R13
scarico
(METALLI NON FERROSI)
mq. 50

R13
scarico
(METALLI NON FERROSI)
mq. 50

Piazzale di manovra

INGRESSO 4
(secondario)

Area riservata alla movimentazione

(DEPOSITO TEMPORANEO RIFIUTI PRODOTTI -
SCARTI DI LAVORAZIONE)
mq. 50

R13 - D15
(RIFIUTI PERICOLOSI)
mq. 100

R12 - R13 - D15
(VETRO)
mq. 20

R13 - R3 - Basovia
R4
Area

IMPIANTO PRESSATURA
CARTA

AREA SCARICO, SELEZIONE
E CERNITA CARTA

R13 - R3
mq 160

R12 - R13 - D15
(IMBALAGGI MISTI)
mq. 80

(MPS)
(PLASTICA)
mg. 60

(MPS / EoW)
ETALLI NON FERROSI)
mg 65

R13 - R4 scarico
METALLI NON FERROSI
mg CF

AREA LAVORAZIONE CARTA
mq. 160

Area riservata alla movimentazione

Area riservata alla movimentazione

IMPIANTO TRITURAZIONE
PLASTICA
mq. 35

(MPS)
(CARTA)
mq. 100

R13 - R3
AREA SCARICO,
SELEZIONE
VERNITA PLASTICA
mq. 50

R13 - R3

R13 - R4 scarico
(METALLI FERROSI)
mg. 90

R13 - R3 - R4
(RAEE)
mq. 40
scarico e
disassemblaggio

DEPOSIT
REZZATUR
mg. 75[illegible]

