

PLANIMETRIA GENERALE 1:500

STRALCIO PLANIMETRIA CATASTALE



REALIZZAZIONE DI UN IMPIANTO DI RIFIUTI SOLIDI URBANI ED ASSIMILATI PER LA PRODUZIONE DI CSS

PROGETTO PRELIMINARE

LOCALITÀ
Santa Maria (AG)
FORMATO 1:500
SCALA

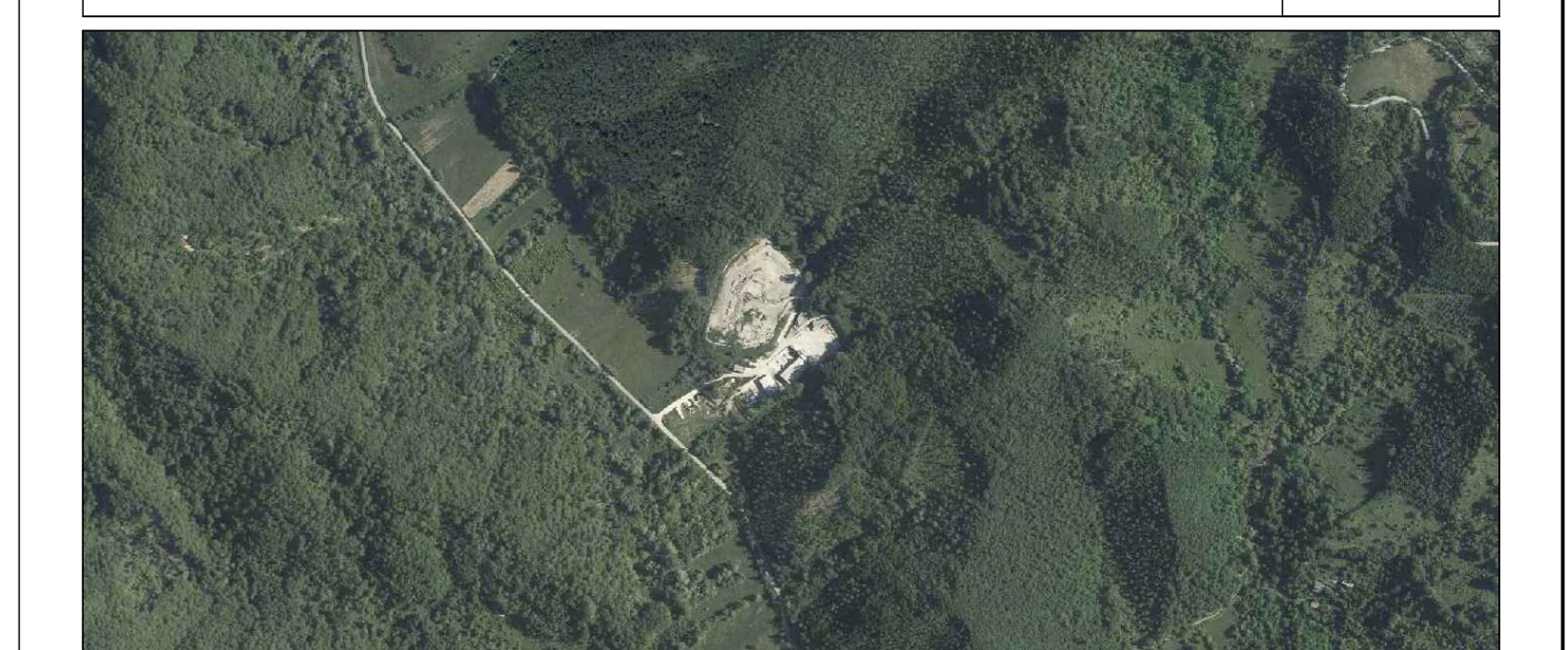

PROGETTAZIONE: ARCH. ALESSANDRO LEONE

TITOLO ELABORATO:

PLANIMETRIA GENERALE CON SOVRAPPORZIONE CATASTALE

DATA	DESCRIZIONE	CONTROLLATO	APPROVATO
Novembre 2020			

TAV·005·00

Il presente elaborato è di proprietà del Gruppo di Progettazione e in termini di Legge non può essere copiato, riprodotto o divulgato senza autorizzazione scritta della stessa.