

REGIONE ABRUZZO - COMUNE DI OVINDOLI



STUDIO TECNICO
ING. Luciano Chiuchiarelli
Via O. Moretti, 108 - 67046 - OVINDOLI (AQ)

**RISTRUTTURAZIONE EDILIZIA CON
DEMOLIZIONE E RICOSTRUZIONE DI ATTIVITA'
PRODUTTIVA IN VARIANTE AL P.R.G.**
(Art.8 D.P.R. 7 Settembre 2010 n. 160)

Immobile ubicato ad Ovindoli (AQ) 67046 in Piazzale Magnola, snc
censito al N.C.E.U. foglio 8 p.la 165 sub 1

Protocollo



**Progettazione,
Direzione Lavori e Sicurezza:**

ING. LUCIANO CHIUCHIARELLI

Via O. Moretti, 108
67046 Ovindoli L'AQUILA

C.F. CHCLCN78T28A515D

P.I. 01923530669

Tel. 333 6554160

E-mail: lchiuchiarelli@gmail.com



**In collaborazione con:
D&R STUDIO ARCHITETTI ASSOCIATI**

Via Salvatori Tommasi, 19

65126 PESCARA

P.I. 01708380686

Tel. 085 4503855

E-mail: info@derstudio.it



Committente:

CARLO BIANCHINI

C.F. BNCCRL60T28G200X

VIA della FONTE, 27

67046 OVINDOLI (AQ) in qualità' di RAPPRESENTANTE della

NOLO SCI EXTREME srls Piazzale Magnola, snc

67046 - OVINDOLI - (AQ)

P.I. 01956060667

**Oggetto:
STATO ATTUALE**

SCALA:

**Data:
AGOSTO 2023**

Aggiornamento:

.....

vi

STATO ATTUALE

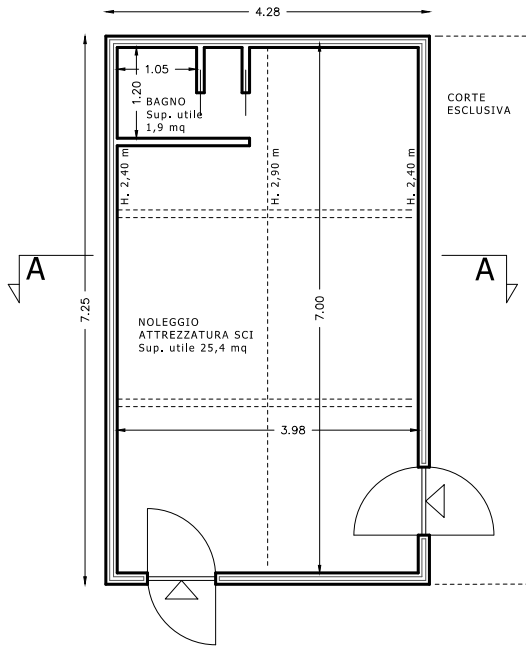

PIANTA PIANO TERRA

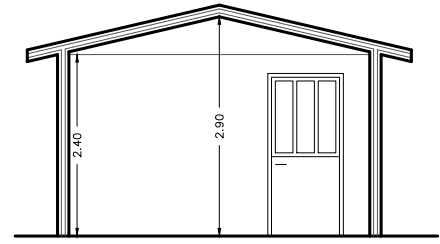

SEZIONE AA

TABELLA PLANIVOLUMETRICA

SU (Superficie Utile lorda, Art. 12 comma 12 N.T.A.): 31,0 mq

VOLUME (Art. 12 comma 13 N.T.A.): 87,2 mc

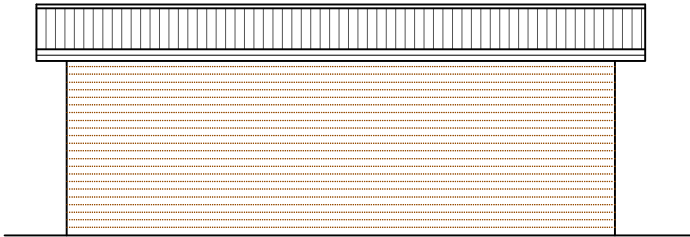

PROSPETTO NORD

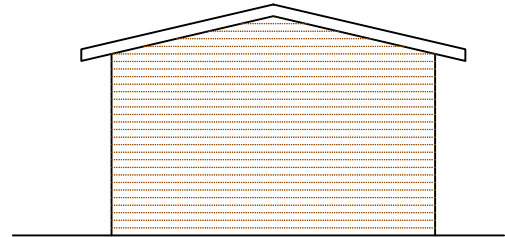

PROSPETTO EST

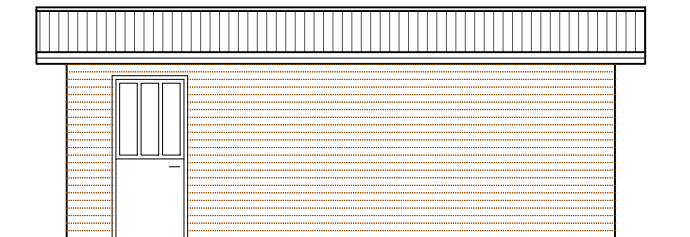

PROSPETTO SUD

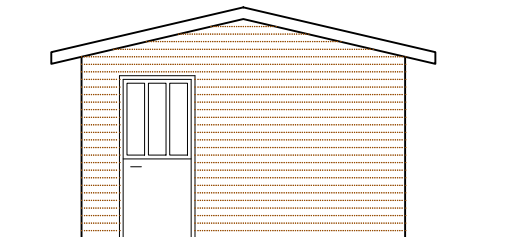

PROSPETTO OVEST

