



PARCO NAZIONALE DEL GRAN SASSO E MONTI DELLA LAGA

AVVISO PUBBLICO DI MANIFESTAZIONE DI INTERESSE

PER LA CONCESSIONE DI CONTRIBUTI PER LA REALIZZAZIONE DI INTERVENTI FINALIZZATI ALLA SALVAGUARDIA, VALORIZZAZIONE, FRUIZIONE, CONOSCENZA E PROMOZIONE DEI VALORI E DELLE RISORSE AMBIENTALI, NATURALISTICHE, PAESAGGISTICHE DEMO-ETNO-ANTROPOLOGICHE, ARCHEOLOGICHE, STORICHE E CULTURALI DEL TERRITORIO

SENTIERO "BEATO ANDREA"

- IN CAMMINO TRA SPIRITUALITÀ E TRADIZIONE -

Itinerario Naturalistico finalizzato al Recupero, la Salvaguardia e la Valorizzazione di Testimonianze Storiche, Architettoniche e Culturali dell'Alto Aterno nei pressi del lago di Campotosto

Committente:

ASSOCIAZIONE DEI COMUNI DI CAMPOTOSTO, CAPITIGNANO E MONTEREALE

COMUNE CAPOFILA: COMUNE DI CAPITIGNANO (AQ)

**PROGETTO
ESECUTIVO**

Titolo elaborato

ELABORATI GRAFICI DELLO STATO DI FATTO E DELLE OPERE O DEI LAVORI DA REALIZZARE

All.

2

Data : Luglio 2023

Aggiornamento :

Il Tecnico
Ing. Gianluca Cattani

Sede

Piazza del Municipio, 1
67014 Capitignano (AQ)

Tel: 0862 905463

E-mail: tecnico@comune.capitignano.aq.it PEC:
protocollo@pec.comune.capitignano.aq.it

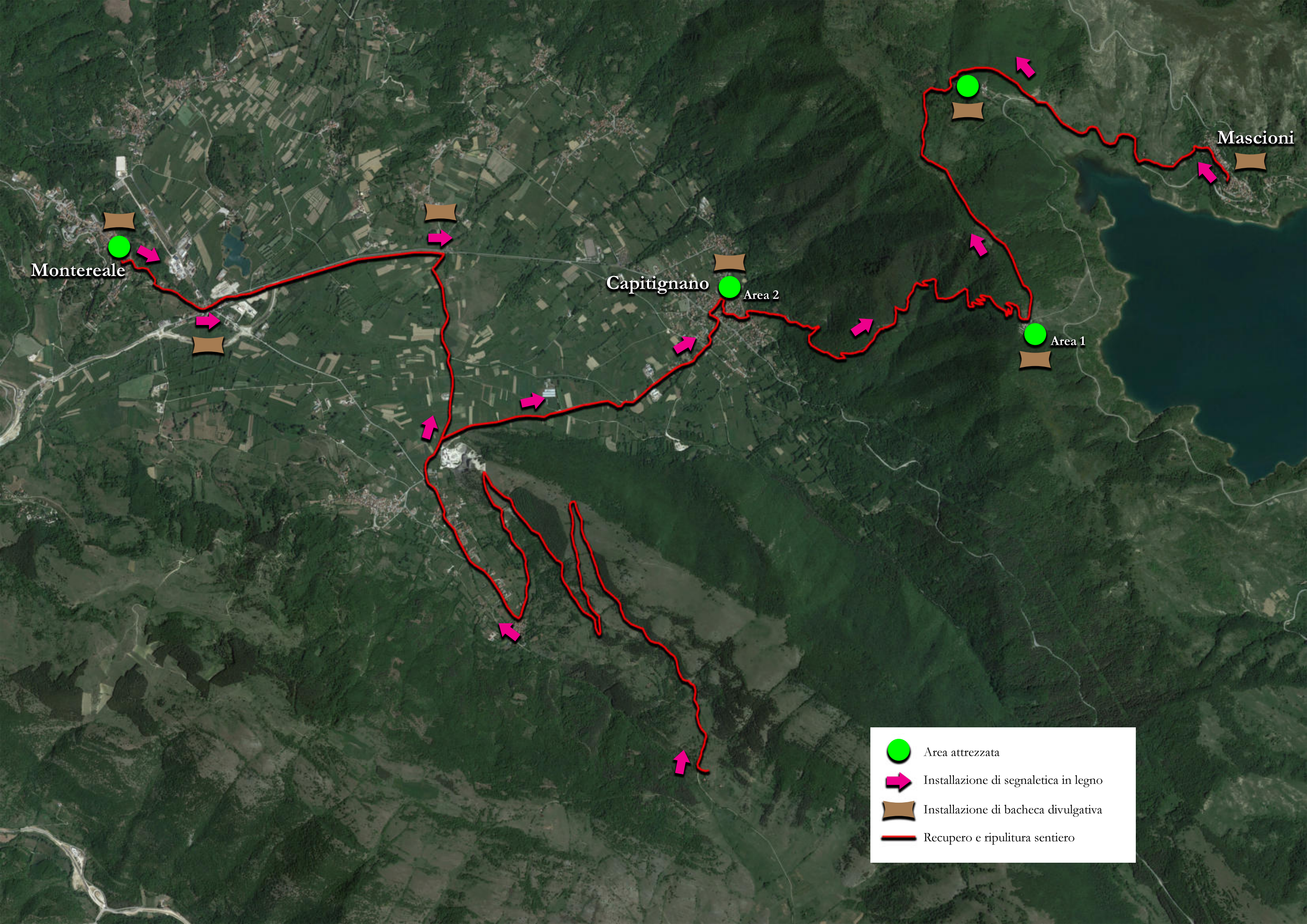





Montereale

Capitignano

Mascioni

Area 2

Area 1

-  Area attrezzata
-  Installazione di segnaletica in legno
-  Installazione di bacheca divulgativa
-  Recupero e ripulitura sentiero

Montereale

Planimetria catastale - Scala 1:1000

Area di intervento - Fg. 71 Part. 156

Chiesa Beato Andrea



Montereale

Elaborato grafico - Scala 1:100

-  Ghiaia
-  Erba
-  Cestino portarifiuti
-  Bacheca divulgativa in acciaio
-  Panchina in legno e acciaio
-  Panchina esistente
-  Fontanella

129

149

151

150

Ringhiera in ferro

169

Rivestimento in pietra muro
esistente e posa in opera copertina

VIA DEL MUNICIPIO

CHIESA DEL BEATO ANDREA

7,20

9,20

15,15

0,80

156

Capitignano - Area 1

Planimetria catastale - Scala 1:1000



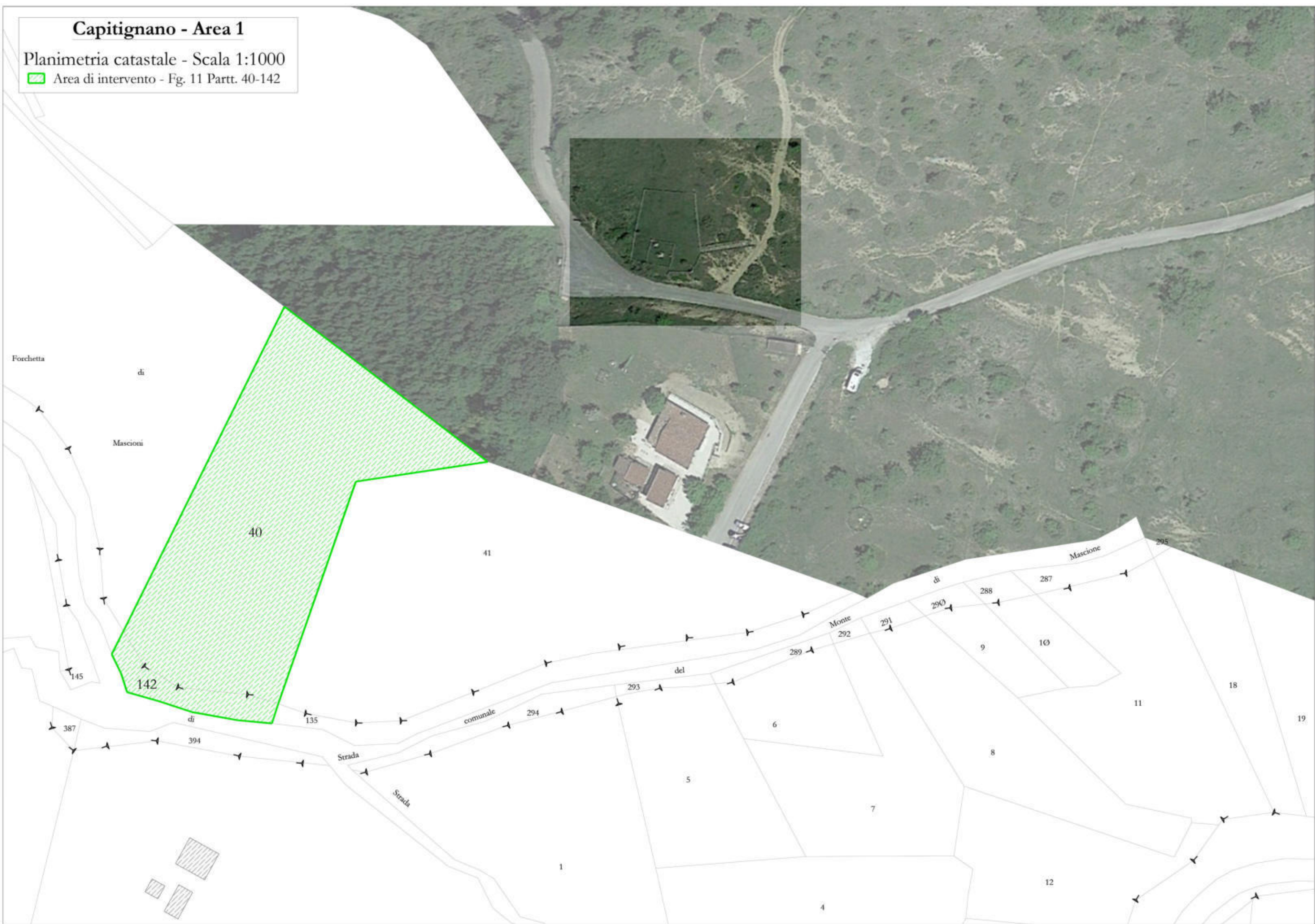



Area di intervento - Fig. 11 Partt. 40-142



Capitignano - Area 1

Elaborato grafico

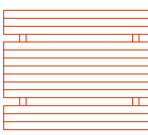
Scala 1:100

-  Pavimentazione in lastre di pietra
-  Erba naturale
-  Cestino portarifiuti
-  Bacheca divulgativa
-  Panchina in legno e acciaio
-  Tavolo pic-nic
-  Staccionata in legno di castagno a croce di Sant'Andrea

40

142

STRADA

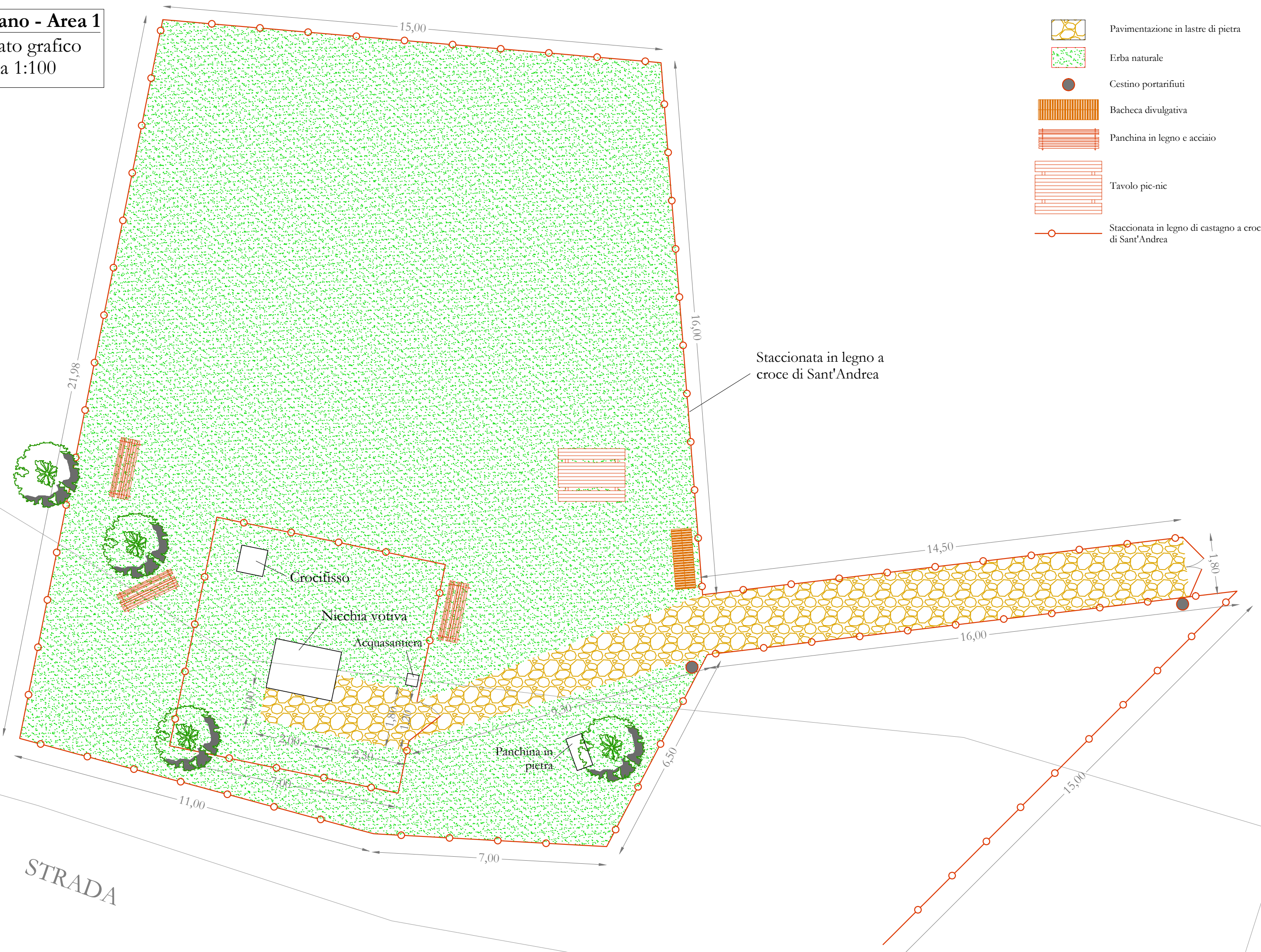

Staccionata in legno a croce di Sant'Andrea

Crocifisso

Nicchia votiva



Acquasantiera

Panchina in pietra

Capitignano - Area 2

Elaborato grafico

Scala 1:100

-  Erba naturale
-  Cestino portarifiuti
-  Bachecca divulgativa
-  Panchina in legno e acciaio
-  Fontanella
-  Staccionata in legno di castagno a croce di Sant'Andrea

Staccionata in legno a
croce di Sant'Andrea

STRADA COMUNALE

912

908







909

155

Campotosto - Area

Elaborato grafico

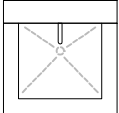
Scala 1:100

-  Erba naturale
-  Cestino portarifiuti
-  Bachecca divulgativa
-  Panchina in legno e acciaio
-  Fontana in muratura
-  Staccionata in legno di castagno a croce di Sant'Andrea



Staccionata in legno a
croce di Sant'Andrea

STRADA VICINALE
DELLA PACINA

FONTANA IN MURATURA
Scala 1:20

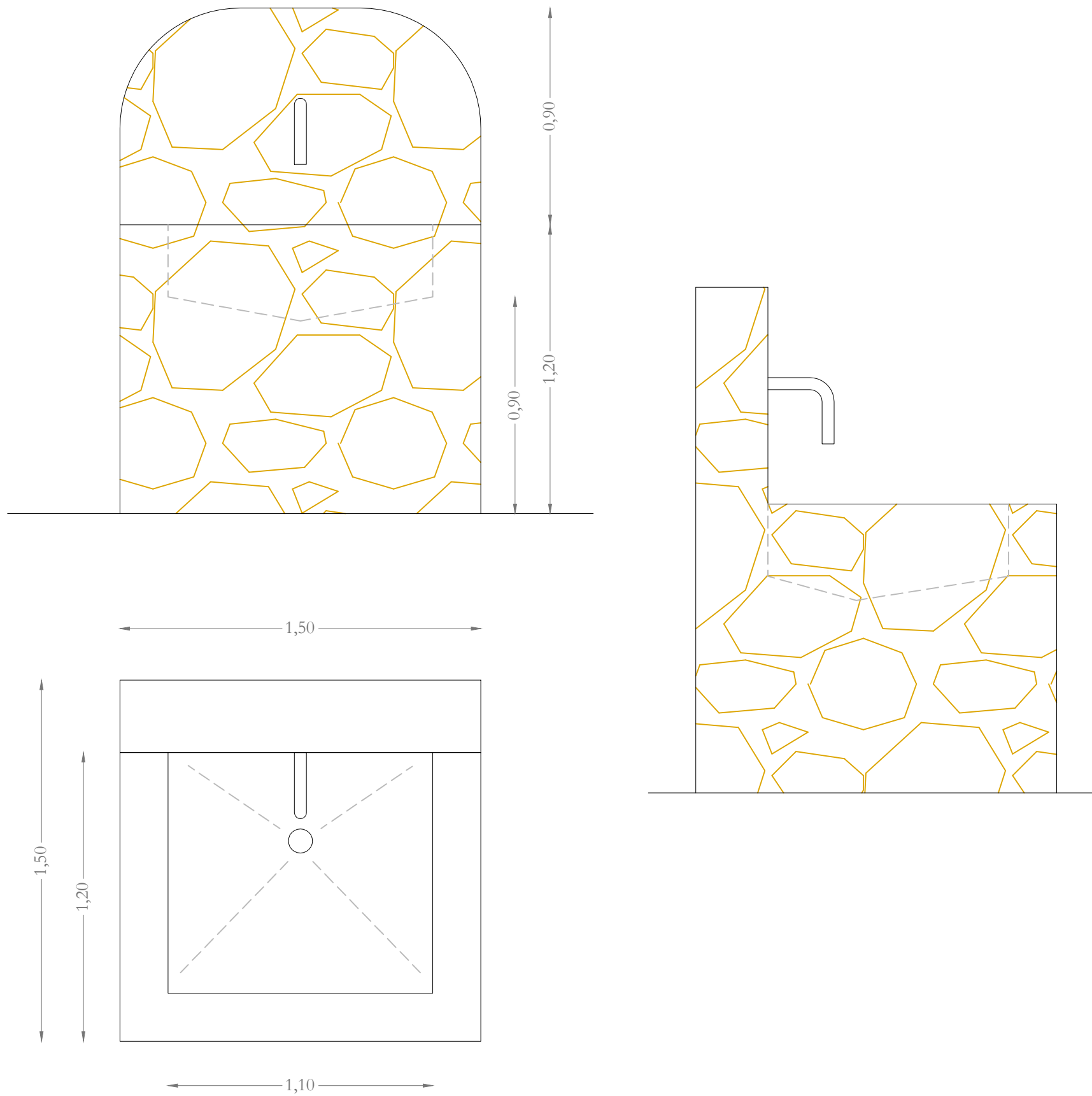

**RIVESTIMENTO MURO IN PIETRA E
RINGHIERA IN FERRO**
Scala 1:20

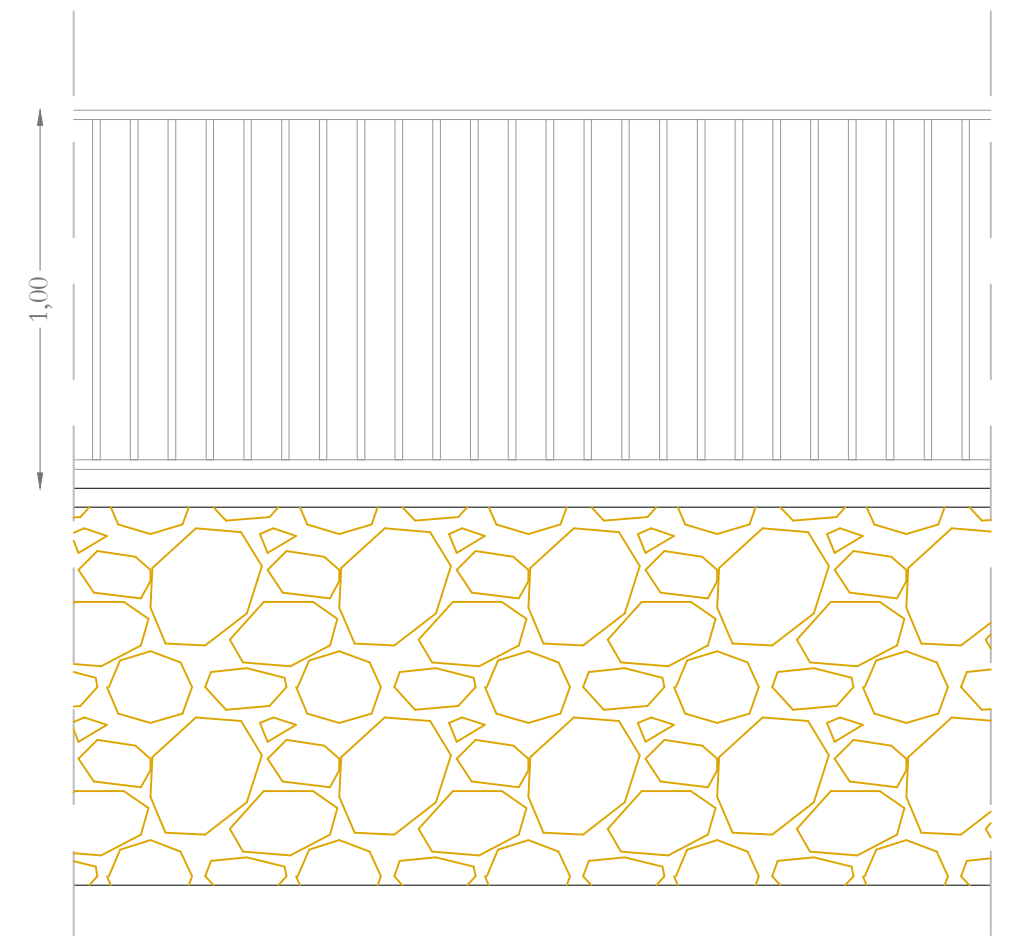

BACHECA DIVULGATIVA IN LEGNO

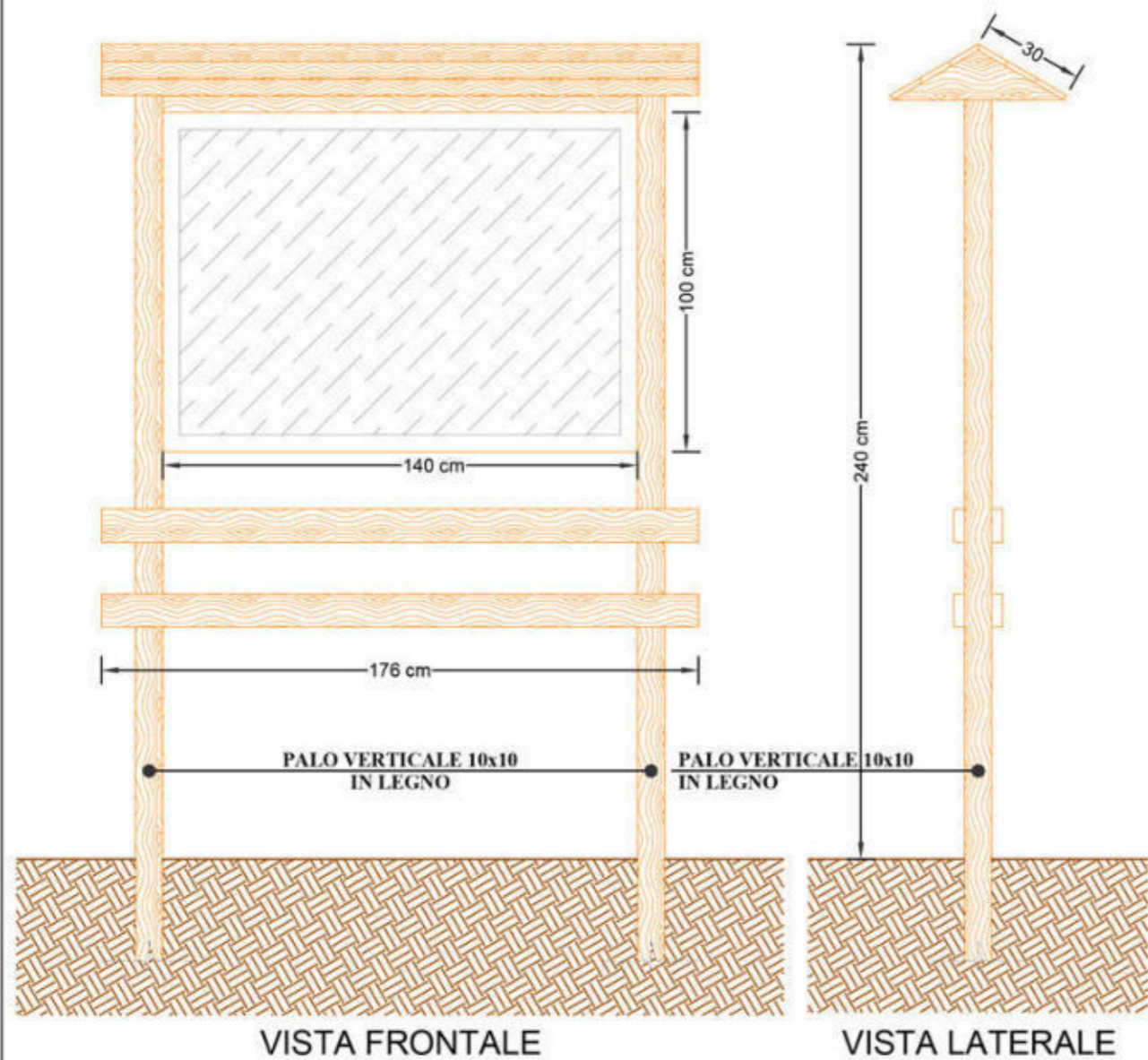

STACCIONATA IN LEGNO

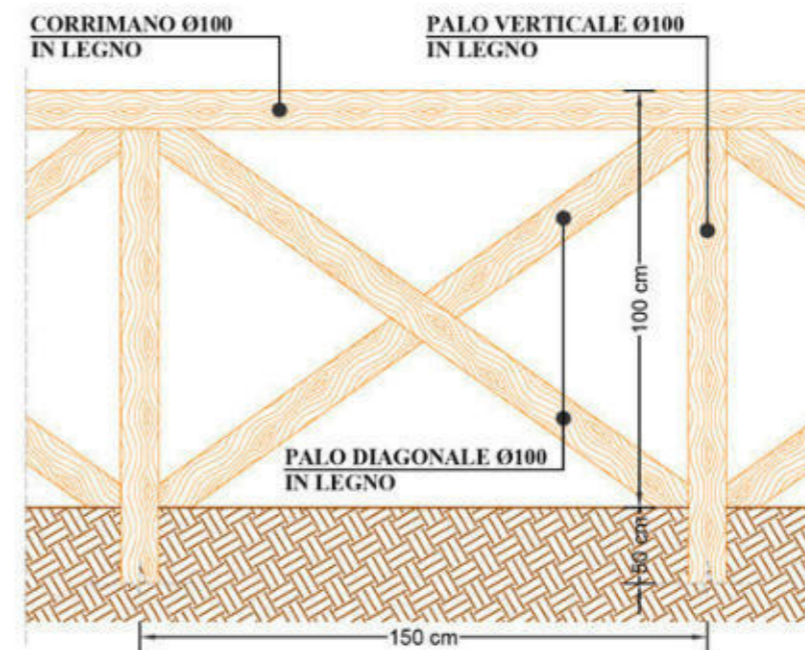

SEGNALETICA

