



**CCR-VIA -- COMITATO DI COORDINAMENTO REGIONALE PER LA
VALUTAZIONE D'IMPATTO AMBIENTALE**

Giudizio n° 4308 **Del** **25/07/2024**
Prot. n° 24/258683 **Del** **24/06/2024**

Ditta Proponente: COMUNE DI CAPITIGNANO

Oggetto: Sentiero Beato Andrea – In cammino tra spiritualità e tradizione – Itinerario naturalistico finalizzato al recupero, la salvaguardia e la valorizzazione di testimonianze storiche, architettoniche e culturali dell'Alto Aterno nei pressi del lago di Campotosto

Comune di Intervento: Capitignano, Campotosto e Montereale (AQ)

Tipo procedimento: V.Inc.A. di competenza regionale ai sensi del DPR 357/1997 e ss.mm.ii.

Presenti (in seconda convocazione)

Direttore Dipartimento Territorio – Ambiente (Presidente) *ing. Erika Galeotti (Presidente delegata)*

Dirigente Servizio Valutazioni Ambientali -

Dirigente Servizio Gestione e Qualità delle Acque *ASSENTE*

Dirigente Servizio Politica Energetica e Risorse del Territorio - Pescara *dott. Fabio Pizzica (delegato)*

Dirigente Servizio Gestione Rifiuti e Bonifiche - Pescara *dott.ssa Silvia De Melis (delegata)*

Dirigente Servizio Pianificazione Territoriale e Paesaggio *ing. Eligio Di Marzio (delegato)*

Dirigente Servizio Foreste e Parchi - L'Aquila *ASSENTE*

Dirigente Servizio Opere Marittime *ing. Daniele Danese (delegato)*

Dirigente Servizio Genio Civile competente per territorio

L'Aquila *ing. Giuseppe Di Giovanni (delegato)*

Dirigente del Servizio difesa del suolo - L'Aquila *dott. geol. Alessandro Urbani (delegato)*

Dirigente Servizio Sanità Veterinaria e Sicurezza degli Alimenti *ASSENTE*

Direttore dell'A.R.T.A *ing. Simonetta Campana (delegata)*

Relazione Istruttoria **Titolare istruttoria:** *ing. Andrea Santarelli*
Gruppo Istruttoria: *dott.ssa Antonella Iannarelli*

Si veda istruttoria allegata





Preso atto della documentazione presentata dal Comune di Capitignano in merito all'intervento "Sentiero Beato Andrea – In cammino tra spiritualità e tradizione – Itinerario naturalistico finalizzato al recupero, la salvaguardia e la valorizzazione di testimonianze storiche, architettoniche e culturali dell'Alto Aterno nei pressi del lago di Campotosto", acquisita al prot. n. 258683 del 24/06/2024;

IL COMITATO CCR-VIA

Richiamata la normativa che regola il funzionamento del Comitato di Coordinamento Regionale per la V.I.A., e in particolare:

- la Legge Regionale del 29 luglio 2010, n. 31 e s.m.i. "Norme regionali contenenti la prima attuazione del Decreto Legislativo del 03 Aprile 2006, n. 152";
- le DGR 660 del 14/11/2017 Valutazione di Impatto Ambientale - Disposizioni in merito alle procedure di Verifica di assoggettabilità a VIA ed al Provvedimento autorizzatorio unico regionale di VIA ex art. 27 bis del Dlgs 152/2006 così come introdotto dal Dlgs 104/2017 e riformulazione del CCR-VIA
- DGR 713/22 L.R. N. 11/1999 - Aggiornamento del documento Criteri ed indirizzi in materia di procedure ambientali (approvato con DGR 119/2002 e smi) alla luce delle disposizioni di cui al D.L. 76/2020, convertito, con modificazioni, nella L. 120/2020 e del D.L. 77/2021, convertito, con modificazioni, nella L. 108/2021;

Richiamata la disciplina costituente il quadro di riferimento dei procedimenti di valutazione di incidenza ambientale:

- La Direttiva del Consiglio del 21 maggio 1992 Conservazione degli habitat naturali e seminaturali e della flora e della fauna selvatiche detta Direttiva "Habitat"
- La Direttiva del Consiglio del 2 aprile 1979 concernente la conservazione degli uccelli selvatici, successivamente abrogata e sostituita integralmente dalla versione codificata della Direttiva 2009/147/CE del Parlamento Europeo e del Consiglio del 30 novembre 2009, pubblicata sulla Gazzetta Ufficiale dell'Unione Europea del 26 gennaio 2010, serie L 20.
- il D.P.R. 8-9-1997 n. 357 "Regolamento recante attuazione della direttiva 92/43/CEE relativa alla conservazione degli habitat naturali e seminaturali, nonché della flora e della fauna selvatiche".
- le Linee Guida nazionali per la Valutazione di Incidenza (VIncA) – Direttiva 92/43/CEE art. 6, paragrafi 3 e 4" (pubblicate su Gazzetta Ufficiale dell'Unione europea n. 303 del 28 dicembre 2019);
- L.R. 22 dicembre 2010, n. 59 Disposizioni per l'adempimento degli obblighi della Regione Abruzzo derivanti dall'appartenenza dell'Italia all'Unione Europea. Attuazione delle direttive 2006/123/CE, 92/43/CEE e 2006/7/CE - (Legge comunitaria regionale 2010).
- La L. R. 12 dicembre 2003, N. 26 Integrazione alla L.R. 11/1999 concernente: Attuazione del D.Lgs. 31.03.1998, n. 112 - Individuazione delle funzioni amministrative che richiedono l'unitario esercizio a livello regionale per il conferimento di funzioni e compiti amministrativi agli enti. BURA n° 41 del 31.12.2003, ai sensi dell'art. 46 bis LR 11/1999 e LR 2/2003
- le Linee Guida regionali per la Valutazione di Incidenza (VIncA), approvate con D.G.R. 860/2021;
- le Misure generali e sito-specifiche di conservazione per la tutela delle ZPS e dei SIC della Regione Abruzzo;





Considerato che ai dati e alle affermazioni forniti dal Proponente occorre riconoscere la veridicità dovuta in applicazione dei principi della collaborazione e della buona fede che devono improntare i rapporti tra il cittadino e la pubblica amministrazione ai sensi dell'art. 1, comma 1 bis della l. 241/90, fatte salve in ogni caso le conseguenze di legge in caso di dichiarazioni mendaci;

Sentita la relazione istruttoria;

Preso atto che con nota prot n. 5798 del 20/06/2024, l'Ente Parco Nazionale Gran Sasso e Monti della Laga ha rilasciato il proprio sentito favorevole con prescrizioni (ex c.7 art. 5 DPR 357/97 e ss.mm.ii.), acquisito in data 21/06/2024 al prot. n. 4691 dal Comune di Capitignano;

ESPRIME IL SEGUENTE GIUDIZIO

FAVOREVOLE

Per le ragioni in premesse indicate, lo Screening di Incidenza riguardante l'intervento "Sentiero Beato Andrea – In cammino tra spiritualità e tradizione – Itinerario naturalistico finalizzato al recupero, la salvaguardia e la valorizzazione di testimonianze storiche, architettoniche e culturali dell'Alto Aterno nei pressi del lago di Campotosto", si conclude positivamente senza necessità di procedere a valutazione di incidenza appropriata.

Ai sensi delle Linee Guida Nazionali per la Valutazione di Incidenza (VInCA) - Direttiva 92/43/CEE "HABITAT" articolo 6, paragrafi 3 e 4, pubblicate sulla Gazzetta Ufficiale della Repubblica italiana n. 303 del 28.12.2019, adottate con DGR 860 del 22/12/2021, la validità temporale del parere di Valutazione di Incidenza relativamente alla realizzazione delle opere preste in progetto è 5 anni, termine oltre il quale l'autorizzazione è da considerarsi nulla.

Ai sensi dell'articolo 3, ultimo comma, della Legge n. 241 del 7 agosto 1990 e ss.mm.ii. è ammesso il ricorso nei modi di legge contro il presente provvedimento alternativamente al T.A.R. competente o al Capo dello Stato rispettivamente entro 60 (sessanta) giorni ed entro 120 (centoventi) giorni dalla data di ricevimento del presente atto o dalla piena conoscenza dello stesso.

ing. Erika Galeotti (Presidente delegata)

FIRMATO DIGITALMENTE

dott. Fabio Pizzica (delegato)

FIRMATO ELETTRONICAMENTE

dott.ssa Silvia De Melis (delegata)

FIRMATO ELETTRONICAMENTE

ing. Eligio Di Marzio (delegato)

FIRMATO ELETTRONICAMENTE

ing. Daniele Danese (delegato)

FIRMATO ELETTRONICAMENTE

ing. Giuseppe Di Giovanni (delegato)

FIRMATO ELETTRONICAMENTE

dott. geol. Alessandro Urbani (delegato)

FIRMATO ELETTRONICAMENTE

ing. Simonetta Campana (delegata)

FIRMATO ELETTRONICAMENTE

Per la verbalizzazione

Titolare: ing. Silvia Ronconi

Gruppo: dott.ssa Paola Pasta

FIRMATO ELETTRONICAMENTE





**Dipartimento Territorio - Ambiente
Servizio Valutazioni Ambientali**

Istruttoria Tecnica:

Valutazione di Incidenza(DPR 357/97 e smi)

Progetto

SENTIERO "BEATO ANDREA"- IN CAMMINO TRA SPIRITUALITÀ E TRADIZIONE -

Oggetto

Titolo dell'intervento:	SENTIERO "BEATO ANDREA"- IN CAMMINO TRA SPIRITUALITÀ E TRADIZIONE
Descrizione del progetto:	Itinerario Naturalistico finalizzato al Recupero, la Salvaguardia e la Valorizzazione di Testimonianze Storiche, Architettoniche e Culturali dell'Alto Aterno nei pressi del lago di Campotosto
Azienda Proponente:	Comune di Capitignano

Localizzazione del progetto

Comuni:	Capitignano, Campotosto, Montereale
Provincia:	AQ

Contenuti istruttoria:

Per semplicità di lettura la presente istruttoria è suddivisa nelle seguenti sezioni:

- I. Anagrafica del progetto
- II. Sintesi della documentazione trasmessa

Referenti del Servizio Valutazioni Ambientali

Il Titolare dell'Istruttoria

Ing.Andrea Santarelli

Gruppo di lavoro istruttorio

Dott.ssa Antonella Iannarelli





SEZIONE I ANAGRAFICA DEL PROGETTO

1. Responsabile Azienda Proponente

Cognome e nome	Franco Pucci – Sindaco pro tempore del Comune di Capitignano
----------------	--

2. Estensore del format di screening alla VINCA

Cognome e nome	Ing. Gianluca Cattani
----------------	-----------------------

3. Avvio della procedura

Acquisizione in atti domanda	Prot. n. 0258683/24 del 24/06/2024
Avvio procedura	Prot. n. 0263702/24 del 16/06/2024

4. Elenco Elaborati

Publicati sul sito VInCA	Integrazioni
<ul style="list-style-type: none"> prot 0263702_24_del 26_06_24VI_sentiero Betao Andrea_avvio_signed.pdf prot_par 0004691 del 21-06-2024 - allegato 0005798-2024_0001.pdf prot_par 0004691 del 21-06-2024 - allegato all. 0 - relazione tecnico-illustrativa.pdf prot_par 0004691 del 21-06-2024 - allegato all. 1 - inquadramento territoriale (1).pdf prot_par 0004691 del 21-06-2024 - allegato all. 2 - elaborati grafici dello stato di fatto e delle o.pdf prot_par 0004691 del 21-06-2024 - allegato all. 3 - documentazione fotografica.pdf prot_par 0004691 del 21-06-2024 - allegato all. 4 - computo metrico e quadro economico.pdf prot_par 0004691 del 21-06-2024 - allegato all. 5 - cronoprogramma.pdf prot_par 0004691 del 21-06-2024 - allegato all. 6 - relazione storico ambientale illustrativa.pdf prot_par 0004691 del 21-06-2024 - allegato all. 7 - piano di manutenzione.pdf prot_par 0004691 del 21-06-2024 - allegato all. 8 - capitolato speciale d'appalto.pdf prot_par 0004691 del 21-06-2024 - allegato all. 9 - schema di contratto.pdf prot_par 0004691 del 21-06-2024 - allegato all.1_format_supporto_proponente_screening_def-signed.pdf prot_par 0004691 del 21-06-2024 - documento modello 10.pdf	

5. Osservazioni pervenute

Nei termini di pubblicazione non sono pervenute osservazioni

SEZIONE II

Premessa

Con nota prot. n. 258683 del 24/06/2024, Il Comune di Capitignano, ha chiesto l'attivazione della Valutazione di Incidenza per il progetto "SENTIERO "BEATO ANDREA"- IN CAMMINO TRA SPIRITUALITÀ E TRADIZIONE", che coinvolgerà i Comuni di Capitignano, Montereale e Campotosto in un'area ricadente all'interno della **Zona di Protezione Speciale IT7110128 "Parco Nazionale Gran Sasso e Monti della Laga"** e all'interno del **Sito di Interesse Comunitario IT7120201 "Monti della Laga e Lago di Campotosto"**.

A tal fine il proponente ha trasmesso il format di Screening relativo alla fase I della procedura di cui al DPR 357/97 e smi.

Il presente progetto ha due finalità principali:

- Recuperare, salvaguardare e valorizzare le antiche testimonianze storiche, architettoniche e culturali dell'Alto Aterno, tramite il recupero e la sistemazione di un sentiero escursionistico;
- Promuovere le risorse ambientali, naturalistiche e paesaggistiche del territorio del Lago di Campotosto tramite la realizzazione di aree pic-nic e l'installazione di bacheche divulgative in legno.

1. LOCALIZZAZIONE DELL'INTERVENTO

L'area di intervento è ubicata in prossimità del Lago di Campotosto ed è compresa all'interno dei Comuni di Capitignano, Campotosto e Montereale. In particolare, il sentiero ha inizio dalla chiesa del Beato Andrea a Mascioni (luogo di nascita del Beato Andrea) ed arriva alla chiesa del Beato Andrea in Montereale (luogo di morte del Beato Andrea), costeggiando il lago di Campotosto, attraversando la piana di Capitignano e lambendo il Monte Mozzano in località Aielli.

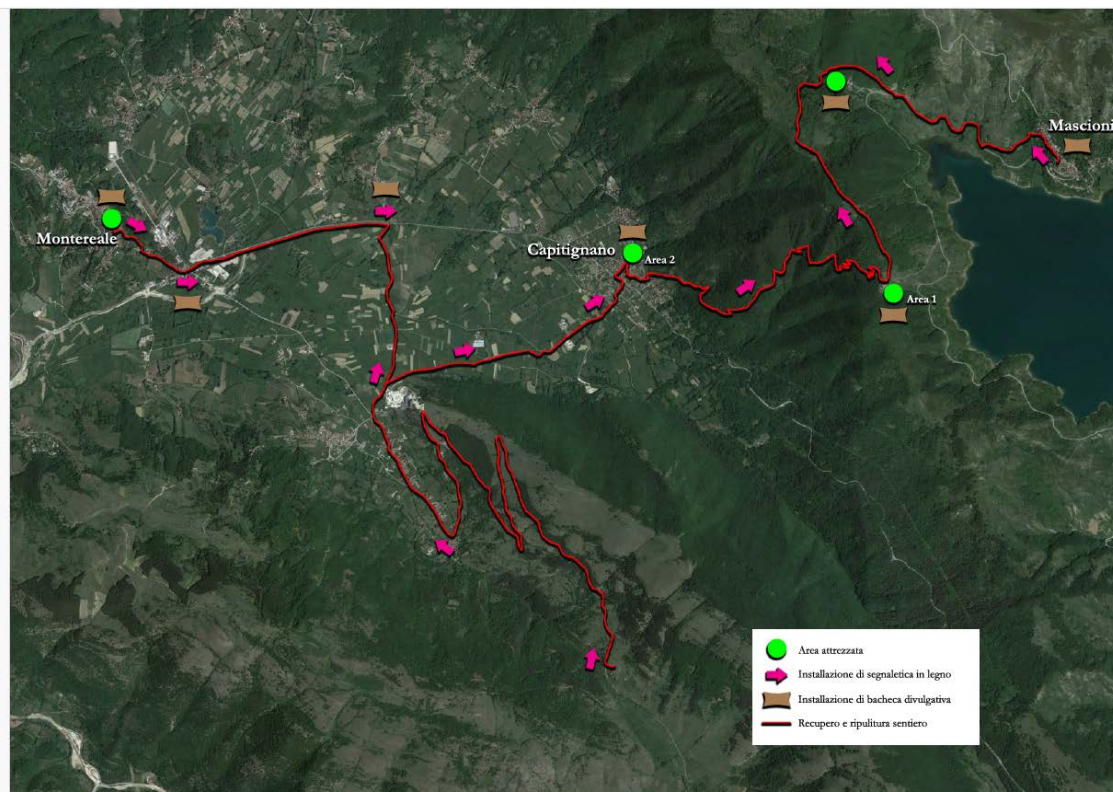

Le opere previste in progetto (aree pic-nic e sentiero turistico) saranno realizzate su terreni di proprietà comunale identificati catastalmente:

- al foglio 11, particella 40, 142 – di proprietà del Comune di Capitignano;
- al foglio 15, spazio contiguo strada comunale – di proprietà del Comune di Capitignano;
- al foglio 71, particella 156 – di proprietà del Comune di Montereale;
- al foglio 30, particelle 35 – di proprietà del Comune di Campotosto;
- Strada Comunale.

Per quanto concerne i vincoli presenti sul sito in oggetto si ha:

1. **Piano Regolatore Paesistico**, il sito rientra nelle seguenti aree:
 - A1 – Conservazione integrale;
 - A2 – Conservazione parziale;
 - B2 – Trasformabilità mirata;
2. **Parco Nazionale Gran Sasso e Monti della Laga**:
 - Zone b – riserva generale orientata;
 - Zone c – aree di protezione;
 - Zone d1 – aree di promozione agricola;
3. Vincoli D.Lgs. 42/2004:
 - Aree di rispetto coste e corpi idrici;
 - Montagne oltre 1200 m;
 - Parchi.

Stralcio zonizzazione Parco Nazionale del Gran Sasso e Monti della Laga

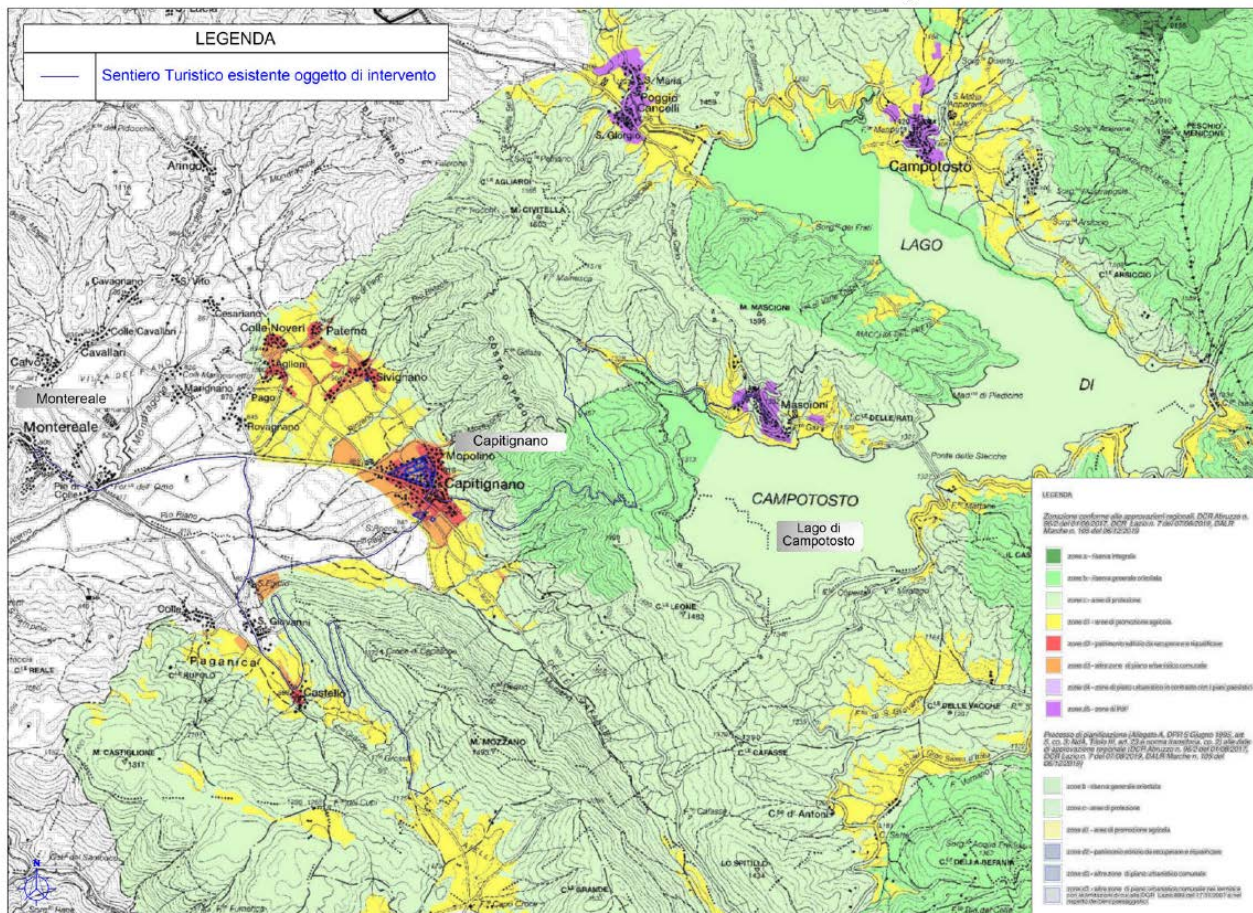

2. ELABORATI GRAFICI DELLO STATO DI FATTO E DELLE OPERE DA REALIZZARE





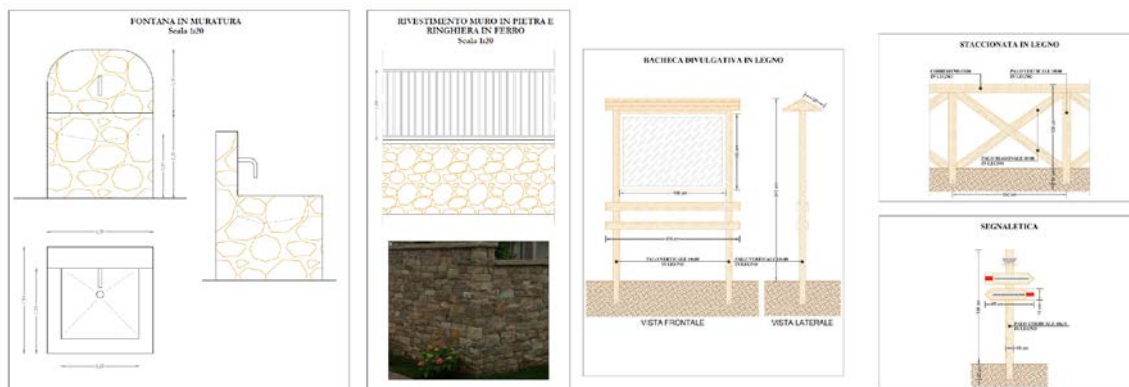

CRONOPROGRAMMA DELL'INTERVENTO

Fase	Durata (gg)	Durata progressiva (gg)
Redazione del progetto definitivo-esecutivo (Progettazione interna)	50	50
Esame del progetto definitivo-esecutivo, ottenimento dei pareri necessari ed approvazione finale	20	70
Appalto ed aggiudicazione dei lavori	20	90
Esecuzione dei lavori	60	150
Accertamento regolare esecuzione e collaudi	30	180

Si riporta di seguito lo stralcio del format supporto proponente.

Referenti del Servizio Valutazioni Ambientali

Il Titolare dell'Istruttoria

Ing. Andrea Santarelli



Gruppo di lavoro istruttorio

Dott.ssa Antonella Iannarelli



Allegato 1



FORMAT DI SUPPORTO SCREENING DI V.INC.A per Piani/Programmi/Progetti/Interventi/Attività – PROPONENTE**	
Oggetto P/P/P/I/A:	SENTIERO "BEATO ANDREA" - IN CAMMINO TRA SPIRITUALITÀ E TRADIZIONE - Itinerario Naturalistico finalizzato al Recupero, la Salvaguardia e la Valorizzazione di Testimonianze Storiche, Architettoniche e Culturali dell'Alto Aterno nei pressi del lago di Campotosto.
<input type="checkbox"/> Piano/Programma (definizione di cui all'art. 5, comma 1, lett e) del D.lgs. 152/06) <input checked="" type="checkbox"/> Progetto/intervento (definizione di cui all'art. 5, comma 1, lett g) del D.lgs. 152/06) Il progetto/intervento ricade nelle tipologie di cui agli Allegati II, II bis, III e IV alla Parte Seconda del D.Lgs. 152/06 e s.m.i. <input type="checkbox"/> Si indicare quale tipologia: <input checked="" type="checkbox"/> No Il progetto/intervento è finanziato con risorse pubbliche? <input checked="" type="checkbox"/> Si indicare quali risorse: Avviso pubblico di manifestazione di interesse per la "Concessione di contributi per la realizzazione di interventi finalizzati alla salvaguardia, valorizzazione, fruizione, conoscenza e promozione dei valori e delle risorse ambientali, naturalistiche, paesaggistiche demo-etno-antropologiche, archeologiche, storiche e culturali del territorio" trasmesso con nota Prot. n. 0003612 del 08.04.2021 dall'Ente Parco Gran Sasso e Monti della Laga e acquisito da questo ente al Prot. n. 2347 del 08.04.2021 <input type="checkbox"/> No Il progetto/intervento è un'opera pubblica? <input checked="" type="checkbox"/> Si <input type="checkbox"/> No <input type="checkbox"/> Attività (qualsiasi attività umana non rientrante nella definizione di progetto/intervento che possa avere relazione o interferenza con l'ecosistema naturale) <input type="checkbox"/> PROPOSTE PRE-VALUTATE (VERIFICA DI CORRISPONDENZA)	
Tipologia P/P/P/I/A:	<input type="checkbox"/> Piani faunistici/piani ittici <input type="checkbox"/> Calendari venatori/ittici <input type="checkbox"/> Piani urbanistici/paesaggistici <input type="checkbox"/> Piani energetici/infrastrutturali <input type="checkbox"/> Altri piani o programmi..... <input type="checkbox"/> Ristrutturazione / manutenzione edifici DPR 380/2001 <input type="checkbox"/> Realizzazione ex novo di strutture ed edifici <input type="checkbox"/> Manutenzione di opere civili ed infrastrutture esistenti <input type="checkbox"/> Manutenzione e sistemazione di fossi, canali, corsi d'acqua <input type="checkbox"/> Attività agricole <input type="checkbox"/> Attività forestali <input type="checkbox"/> Manifestazioni motoristiche, ciclistiche, gare cinofile, eventi sportivi, sagre e/o spettacoli pirotecnici, eventi/riprese cinematografiche e spot pubblicitari etc. <input checked="" type="checkbox"/> Altro (specificare): Itinerario Naturalistico finalizzato al Recupero, la Salvaguardia e la Valorizzazione di Testimonianze Storiche, Architettoniche e Culturali dell'Alto Aterno nei pressi del lago di Campotosto.

Allegato 1



Proponente:		Comune di Capitignano					
SEZIONE 1 - LOCALIZZAZIONE ED INQUADRAMENTO TERRITORIALE							
Regione: ABRUZZO Comune: CAPITIGNANO / CAMPOTOSTO / MONTEREALE Prov.: L'AQUILA Località/Frazione: CAPITIGNANO: - Capoluogo; - Sommità via del lago (area prospiciente Agricampeggio Cardito) CAMPOTOSTO: Indirizzo:				Contesto localizzativo <input checked="" type="checkbox"/> Centro urbano <input type="checkbox"/> Zona periurbana <input checked="" type="checkbox"/> Aree agricole <input type="checkbox"/> Aree industriali <input checked="" type="checkbox"/> Aree naturali <input type="checkbox"/>			
Particelle catastali:		CAPITIGNANO	15				
(se utili e necessarie)		CAPITIGNANO	11	40, 142			
		CAMPOTOSTO	30	35			
Coordinate geografiche:		LAT.					
(se utili e necessarie)							
S.R.:		LONG.					
Nel caso di Piano o Programma, descrivere area di influenza e attuazione e tutte le altre informazioni pertinenti:							
SEZIONE 2 – LOCALIZZAZIONE P/P/P/I/A IN RELAZIONE AI SITI NATURA 2000							
SITI NATURA 2000							
SIC	cod.	IT 7120201	MONTI DELLA LAGA E LAGO DI CAMPOTOSTO				
		IT _____					
		IT _____					
ZSC	cod.	IT _____	<i>denominazione</i>				
		IT _____					
		IT _____					
ZPS	cod.	IT 7110128	PARCO NAZIONALE GRAN SASSO – MONTI DELLA LAGA				
		IT _____					
		IT _____					

Allegato 1



<p>E' stata presa visione degli Obiettivi di Conservazione, delle Misure di Conservazione, e/o del Piano di Gestione e delle Condizioni d'Obbligo eventualmente definite del Sito/i Natura 2000 ? <input checked="" type="checkbox"/> Si <input type="checkbox"/> No</p> <p>Citare, l'atto consultato: "Linee Guida Nazionali per la Valutazione di Incidenza"; "Linee Guida Nazionali per la redazione dei Piani di Gestione dei Siti Natura 2000 nella Regione Abruzzo"; "Manuale per la gestione dei Siti Natura 2000"</p>	
<p>2.1 - Il P/P/P/I/A interessa aree naturali protette nazionali o regionali? <input checked="" type="checkbox"/> Si <input type="checkbox"/> No</p>	<p>Aree Protette ai sensi della Legge 394/91: EUAP 0007 Parco Nazionale Gran Sasso e Monti della Laga</p> <p>Eventuale nulla osta/autorizzazione/parere rilasciato dell'Ente Gestore dell'Area Protetta (se disponibile e già rilasciato):</p>
<p>2.2 - Per P/P/P/I/A esterni ai siti Natura 2000:</p> <ul style="list-style-type: none"> - Sito cod. IT _____ distanza dal sito:.....(_ metri) - Sito cod. IT _____ distanza dal sito:.....(_ metri) - Sito cod. IT _____ distanza dal sito:.....(_ metri) <p>Tra i siti Natura 2000 indicati e l'area interessata dal P/P/P/I/A, sono presenti elementi di discontinuità o barriere fisiche di origine naturale o antropica (es. diversi reticoli idrografici, centri abitati, infrastrutture ferroviarie o stradali, zone industriali, etc.)?? <input checked="" type="checkbox"/> Si <input type="checkbox"/> No</p> <p>Descrivere: Lungo il percorso del cammino proposto, come elementi di discontinuità si riscontrano i centri abitati dei comuni interessati e le infrastrutture viarie statali e comunali.</p>	
<p>SEZIONE 3 – SCREENING MEDIANTE VERIFICA DI CORRISPONDENZA DI PROPOSTE PRE-VALUTATE</p>	
<p>Si richiede di avviare la procedura di Verifica di Corrispondenza per P/P/P/I/A pre-valutati? <input type="checkbox"/> Si <input checked="" type="checkbox"/> No</p> <p><i>Se, Sì, il presentare il Format alla sola Autorità competente al rilascio dell'autorizzazione finale del P/P/P/I/A, e compilare elementi sottostanti. Se No si richiede di avviare screening specifico.</i></p>	
<p>PRE-VALUTAZIONI – per proposte già assoggettate a screening di incidenza</p>	
<p>PROPOSTE PRE-VALUTATE:</p> <p>Si dichiara, assumendosi ogni responsabilità, che il piano/progetto/intervento/attività rientra ed è conforme a quelli già pre-valutati da parte dell'Autorità competente per la Valutazione di Incidenza, e pertanto non si richiede l'avvio di uno screening di incidenza specifico?</p> <p><i>(n.b.: in caso di risposta negativa (NO), si richiede l'avvio di screening specifico)</i></p>	<p><input type="checkbox"/> SI <input checked="" type="checkbox"/> NO</p> <p><i>Se, Sì, esplicitare in modo chiaro e completo il riferimento all'Atto di pre-valutazione nell'ambito del quale il P/P/P/I/A rientra nelle tipologie assoggettate positivamente a screening di incidenza da parte dell'Autorità competente per la V.Inc.A:</i></p> <p>.....</p>

Allegato 1



SEZIONE 4 – DESCRIZIONE E DECODIFICA DEL P/P/P/I/A DA ASSOGGETTARE A SCREENING

RELAZIONE DESCRITTIVA DETTAGLIATA DEL P/P/P/I/A

(n.b.: nel caso fare direttamente riferimento agli elaborati e la documentazione presentati dal proponente)

Si allegano i seguenti elaborati:

All. 0 - Relazione Tecnico-Illustrativa

All. 1 - Inquadramento territoriale

All. 2 - Elaborati grafici dello stato di fatto e delle opere o dei lavori da realizzare

All. 3 - Documentazione fotografica

All. 4 - Computo Metrico e Quadro Economico

All. 5 - Cronoprogramma

All. 6 - Relazione storico ambientale illustrativa

All. 7 - Piano di manutenzione

All. 8 - Capitolato Speciale D'Appalto

All. 9 - Schema di contratto

4.3 - Documentazione: allegati tecnici e cartografici a scala adeguata

(barrare solo i documenti disponibili eventualmente allegati alla proposta)

- File vettoriali/shape della localizzazione dell'P/P/P/I/A
- Carta zonizzazione di Piano/Programma
- Relazione di Piano/Programma
- Planimetria di progetto e delle eventuali aree di cantiere
- Ortofoto con localizzazione delle aree di P/I/A e eventuali aree di cantiere
- Documentazione fotografica *ante operam*

- Eventuali studi ambientali disponibili

Altri elaborati tecnici:
Relazione Tecnico Illustrativa.

Altri elaborati tecnici:

Altri elaborati tecnici:

Altro:

Altro:

Allegato 1



4.2 - CONDIZIONI D'OBBLIGO <i>(n.b.: da non compilare in caso di screening semplificato)</i>		Se, Sì, il proponente si assume la piena responsabilità dell'attuazione delle Condizioni d'Obbligo riportate nella proposta.		Condizioni d'obbligo rispettate:	
Il P/P/P/I/A è stato elaborato ed è conforme al rispetto della Condizioni d'Obbligo?		Riferimento all'Atto di individuazione delle Condizioni d'Obbligo:		<input type="checkbox"/> <input type="checkbox"/> <input type="checkbox"/> <input type="checkbox"/> <input type="checkbox"/>	
<input type="checkbox"/> Sì <input type="checkbox"/> No		Se, No, perché:		
SEZIONE 5 - DECODIFICA DEL PIANO/PROGETTO/INTERVENTO/ATTIVITA' <i>(compilare solo parti pertinenti)</i>					
E' prevista trasformazione di uso del suolo?	<input type="checkbox"/> SÌ	<input checked="" type="checkbox"/> NO	<input type="checkbox"/> PERMANENTE	<input type="checkbox"/> TEMPORANEA	
Se, Sì, cosa è previsto:					
.....					
Sono previste movimenti terra/sbancamenti/scavi?		<input type="checkbox"/> SÌ <input checked="" type="checkbox"/> NO	Verranno livellate od effettuati interventi di spietramento su superfici naturali?	<input type="checkbox"/> SÌ <input checked="" type="checkbox"/> NO	
Se, Sì, cosa è previsto:			Se, Sì, cosa è previsto:		
.....				
Sono previste aree di cantiere e/o aree di stoccaggio materiali/terreno asportato/etc.?			Se, Sì, cosa è previsto:		
<input checked="" type="checkbox"/> SÌ <input type="checkbox"/> NO			Stoccaggio elementi lignei e pietrame per successiva posa in opera		
E' necessaria l'apertura o la sistemazione di piste di accesso all'area?		<input type="checkbox"/> SÌ <input checked="" type="checkbox"/> NO	Le piste verranno ripristinate a fine dei lavori/attività?	<input type="checkbox"/> SÌ <input type="checkbox"/> NO	
Se, Sì, cosa è previsto:			Se, Sì, cosa è previsto:		
.....				

Allegato 1



<p>E' previsto l'impiego di tecniche di ingegneria naturalistica e/o la realizzazione di interventi finalizzati al miglioramento ambientale?</p> <p><input type="checkbox"/> Si <input type="checkbox"/> No</p>		<p>Se, Si, descrivere:</p> <p>.....</p> <p>.....</p> <p>.....</p>	
Specie vegetali	<p>E' previsto il taglio/esbosco/rimozione di specie vegetali?</p> <p><input type="checkbox"/> SI <input checked="" type="checkbox"/> NO</p>	<p>Se, SI, descrivere:</p> <p>.....</p> <p>.....</p> <p>.....</p>	
<p>La proposta è conforme alla normativa nazionale e/o regionale riguardante le specie vegetali alloctone e le attività di controllo delle stesse (es. eradicazione)?</p> <p><input checked="" type="checkbox"/> SI <input type="checkbox"/> NO</p>		<p>Sono previsti interventi di piantumazione/rinverdimento/messa a dimora di specie vegetali?</p> <p><input type="checkbox"/> SI <input checked="" type="checkbox"/> NO</p> <p>Se, Si, cosa è previsto:</p> <p>.....</p> <p>.....</p> <p>Indicare le specie interessate:</p>	
Specie animali	<p>La proposta è conforme alla normativa nazionale e/o regionale riguardante le specie animali alloctone e la loro attività di gestione?</p> <p><input checked="" type="checkbox"/> SI <input type="checkbox"/> NO</p>	<p>Sono previsti interventi di controllo/immissione/ripopolamento/allevamento di specie animali o attività di pesca sportiva?</p> <p><input type="checkbox"/> SI <input checked="" type="checkbox"/> NO</p> <p>Se, Si, cosa è previsto:</p> <p>.....</p> <p>.....</p> <p>Indicare le specie interessate:</p>	
Mezzi meccanici	<p>Mezzi di cantiere o mezzi necessari per lo svolgimento dell'intervento</p>	<ul style="list-style-type: none"> ➤ Pale meccaniche, escavatrici, o altri mezzi per il movimento terra: ➤ Mezzi pesanti (Camion, dumper, autogru, gru, betoniere, asfaltatori, rulli compressori): ➤ Mezzi aerei o imbarcazioni (elicotteri, aerei, barche, chiatte, draghe, pontoni): 	<p>Miniescavatore Minipala</p> <p>.....</p> <p>.....</p> <p>.....</p>

Allegato 1



Fonti di inquinamento e produzione di rifiuti	La proposta prevede la presenza di fonti di inquinamento (luminoso, chimico, sonoro, acquatico, etc.) o produzione di rifiuti? <input type="checkbox"/> SI <input checked="" type="checkbox"/> NO	La proposta è conforme alla normativa nazionale e/o regionali di settore? <input type="checkbox"/> SI <input type="checkbox"/> NO Descrivere:
	Interventi edilizi	<input type="checkbox"/> Permessi a costruire <input type="checkbox"/> Permessi a costruire in sanatoria <input type="checkbox"/> Condono <input type="checkbox"/> DIA/SCIA <input type="checkbox"/> Altro
Per interventi edilizi su strutture preesistenti Riportare il titolo edilizio in forza al quale è stato realizzato l'immobile e/o struttura oggetto di intervento	Estremi provvedimento o altre informazioni utili:	
Manifestazioni	<ul style="list-style-type: none"> ➤ Numero presunto di partecipanti: ➤ Numero presunto di veicoli coinvolti nell'evento (moto, auto, biciclette, etc.): ➤ Numero presunto di mezzi di supporto (ambulanze, vigili del fuoco, forze dell'ordine, mezzi aerei o navali): ➤ Numero presunto di gruppi elettrogeni e/o bagni chimici: 	
Per manifestazioni, gara, motoristiche, eventi sportivi, spettacoli pirotecnici, sagre, etc.		
Attività ripetute	Descrivere:	
L'attività/intervento si ripete annualmente/periodicamente alle stesse condizioni? <input type="checkbox"/> Si <input checked="" type="checkbox"/> No		
La medesima tipologia di proposta ha già ottenuto in passato parere positivo di V.Inc.A? <input type="checkbox"/> Si <input checked="" type="checkbox"/> No	Possibili varianti - modifiche:	
Se, Sì, allegare e citare precedente parere in "Note".	Note:	

Allegato 1



SEZIONE 6 - CRONOPROGRAMMA AZIONI PREVISTE PER IL P/P/P/I/A			
Descrivere:		Leggenda: <input type="checkbox"/> <input type="checkbox"/> <input type="checkbox"/> <input type="checkbox"/> <input type="checkbox"/> <input type="checkbox"/>	
Anno: _____ Gennaio Febbraio Marzo Aprile Maggio Giugno Luglio Agosto Settembre Ottobre Novembre Dicembre			
1° sett.			
2° sett.			
3° sett.			
4° sett.			
Anno: _____ Gennaio Febbraio Marzo Aprile Maggio Giugno Luglio Agosto Settembre Ottobre Novembre Dicembre			
1° sett.			
2° sett.			
3° sett.			
4° sett.			
Ditta/Società	Proponente/ Professionista incaricato	Firma e/o Timbro	Luogo e data
Comune di Capitignano	Ing. Gianluca Cattani	 Firmato digitalmente da: Cattani Gianluca Firmato il 11/06/2024 10:27 Seriale Certificato: 2578692 Valido dal 29/06/2023 al 29/06/2026 InfoCamere Qualified Electronic Signature CA	

(compilare solo le parti necessarie in relazione alla tipologia della proposta)

** le singole Regioni e P.P.A.A. possono adeguare, integrare e/o modificare le informazioni presenti nel presente Format sulla base delle esigenze operative o peculiarità territoriali, prevedendo, se del caso, anche Format specifici per particolari attività settoriali.