



**CCR-VIA -- COMITATO DI COORDINAMENTO REGIONALE PER LA VALUTAZIONE D'IMPATTO AMBIENTALE**

**Giudizio n° 4267 Del 06/06/2024**  
**Prot. n° 24/143329 Del 05/04/2024**

**Ditta Proponente:** ASD BIKE SHOCK TEAM

**Oggetto:** Competizione ciclistica agonistica di mountain bike, "Settima Gran Fondo di Campo di Giove"

**Comune di Intervento:** Campo di Giove e Cansano

**Tipo procedimento:** V.Inc.A. di competenza regionale ai sensi del DPR 357/1997 e ss.mm.ii.

**Presenti** (in seconda convocazione)

<b>Direttore Dipartimento Territorio – Ambiente (Presidente)</b>	<i>ing. Erika Galeotti (Presidente delegata)</i>
<b>Dirigente Servizio Valutazioni Ambientali</b>	-
<b>Dirigente Servizio Gestione e Qualità delle Acque</b>	<i>dott. Giancaterino Giammaria (delegato)</i>
<b>Dirigente Servizio Politica Energetica e Risorse del Territorio - Pescara</b>	<i>dott. Enzo Franco De Vincentiis (delegato)</i>
<b>Dirigente Servizio Gestione Rifiuti e Bonifiche - Pescara</b>	<i>dott.ssa Silvia De Melis (delegata)</i>
<b>Dirigente Servizio Pianificazione Territoriale e Paesaggio</b>	<i>ing. Eligio Di Marzio (delegato)</i>
<b>Dirigente Servizio Foreste e Parchi - L'Aquila</b>	<i>dott.ssa Serena Ciabò (delegata)</i>
<b>Dirigente Servizio Opere Marittime</b>	ASSENTE
<b>Dirigente Servizio Genio Civile competente per territorio</b>	
<b>L'Aquila</b>	<i>ing. Giuseppe Di Giovanni (delegato)</i>
<b>Dirigente del Servizio difesa del suolo - L'Aquila</b>	<i>dott. Luciano Del Sordo (delegato)</i>
<b>Dirigente Servizio Sanità Veterinaria e Sicurezza degli Alimenti</b>	ASSENTE
<b>Direttore dell'A.R.T.A</b>	<i>ing. Simonetta Campana (delegata)</i>
<b>Relazione Istruttoria</b>	<i>ing. Andrea Santarelli</i>
<b>Titolare istruttoria:</b>	<i>dott.ssa Antonella Iannarelli</i>
<b>Gruppo Istruttore:</b>	

Si veda istruttoria allegata





Preso atto della documentazione presentata da ASD BIKE SHOCK TEAM relativa all'intervento "Competizione ciclistica agonistica di mountain bike, "Settima Gran Fondo di Campo di Giove"" acquisita al prot. n. 143329 del 05/04/2024;

## IL COMITATO CCR-VIA

Richiamata la normativa che regola il funzionamento del Comitato di Coordinamento Regionale per la V.I.A., e in particolare:

- la Legge Regionale del 29 luglio 2010, n. 31 e s.m.i. "Norme regionali contenenti la prima attuazione del Decreto Legislativo del 03 Aprile 2006, n. 152";
- le DGR 660 del 14/11/2017 Valutazione di Impatto Ambientale - Disposizioni in merito alle procedure di Verifica di assoggettabilità a VIA ed al Provvedimento autorizzatorio unico regionale di VIA ex art. 27 bis del Dlgs 152/2006 così come introdotto dal Dlgs 104/2017 e riformulazione del CCR-VIA
- DGR 713/22 L.R. N. 11/1999 - Aggiornamento del documento Criteri ed indirizzi in materia di procedure ambientali (approvato con DGR 119/2002 e smi) alla luce delle disposizioni di cui al D.L. 76/2020, convertito, con modificazioni, nella L. 120/2020 e del D.L. 77/2021, convertito, con modificazioni, nella L. 108/2021.

Richiamata la disciplina costituente il quadro di riferimento dei procedimenti di valutazione di incidenza ambientale:

- La Direttiva del Consiglio del 21 maggio 1992 Conservazione degli habitat naturali e seminaturali e della flora e della fauna selvatiche detta Direttiva "Habitat"
- La Direttiva del Consiglio del 2 aprile 1979 concernente la conservazione degli uccelli selvatici, successivamente abrogata e sostituita integralmente dalla versione codificata della Direttiva 2009/147/CE del Parlamento Europeo e del Consiglio del 30 novembre 2009, pubblicata sulla Gazzetta Ufficiale dell'Unione Europea del 26 gennaio 2010, serie L 20.
- il D.P.R. 8-9-1997 n. 357 "Regolamento recante attuazione della direttiva 92/43/CEE relativa alla conservazione degli habitat naturali e seminaturali, nonché della flora e della fauna selvatiche".
- le Linee Guida nazionali per la Valutazione di Incidenza (VInCA) – Direttiva 92/43/CEE art. 6, paragrafi 3 e 4" (pubblicate su Gazzetta Ufficiale dell'Unione europea n. 303 del 28 dicembre 2019);
- L.R. 22 dicembre 2010, n. 59 Disposizioni per l'adempimento degli obblighi della Regione Abruzzo derivanti dall'appartenenza dell'Italia all'Unione Europea. Attuazione delle direttive 2006/123/CE, 92/43/CEE e 2006/7/CE - (Legge comunitaria regionale 2010).
- La L. R. 12 dicembre 2003, N. 26 Integrazione alla L.R. 11/1999 concernente: Attuazione del D.Lgs. 31.03.1998, n. 112 - Individuazione delle funzioni amministrative che richiedono l'unitario esercizio a livello regionale per il conferimento di funzioni e compiti amministrativi agli enti. BURA n° 41 del 31.12.2003, ai sensi dell'art. 46 bis LR 11/1999 e LR 2/2003
- le Linee Guida regionali per la Valutazione di Incidenza (VInCA), approvate con D.G.R. 860/2021;
- le Misure generali e sito-specifiche di conservazione per la tutela delle ZPS e dei SIC della Regione Abruzzo;





Considerato che ai dati e alle affermazioni forniti dal Proponente occorre riconoscere la veridicità dovuta in applicazione dei principi della collaborazione e della buona fede che devono improntare i rapporti tra il cittadino e la pubblica amministrazione ai sensi dell'art. 1, comma 1 bis della l. 241/90, fatte salve in ogni caso le conseguenze di legge in caso di dichiarazioni mendaci;

Sentita la relazione istruttoria;

Preso atto che con nota prot n. 4162 del 08/04/2024, l'Ente Parco Nazionale della Maiella ha rilasciato il proprio sentito favorevole (ex. c.7 art.5 DPR 357/97 e ss.mm.ii.), acquisito in data 10/05/2024 al prot. n. 192470/24;

Richiamate le prescrizioni espresse nel suddetto "sentito";

## **ESPRIME IL SEGUENTE GIUDIZIO**

### **FAVOREVOLE**

**Per le ragioni in premesse indicate, lo Screening di Incidenza riguardante la Competizione Ciclistica Di Mountain Bike "Settimana Gran Fondo di Campo di Giove", si conclude positivamente senza necessità di procedere a valutazione di incidenza appropriata.**

*Ai sensi dell'articolo 3, ultimo comma, della Legge n. 241 del 7 agosto 1990 e ss.mm.ii. è ammesso il ricorso nei modi di legge contro il presente provvedimento alternativamente al T.A.R. competente o al Capo dello Stato rispettivamente entro 60 (sessanta) giorni ed entro 120 (centoventi) giorni dalla data di ricevimento del presente atto o dalla piena conoscenza dello stesso.*

*ing. Erika Galeotti (Presidente delegata)*

*FIRMATO DIGITALMENTE*

*dott. Giancaterino Giammaria (delegato)*

*FIRMATO ELETTRONICAMENTE*

*dott. Enzo Franco De Vincentiis (delegato)*

*FIRMATO ELETTRONICAMENTE*

*dott.ssa Silvia De Melis (delegata)*

*FIRMATO ELETTRONICAMENTE*

*ing. Eligio Di Marzio (delegato)*

*FIRMATO ELETTRONICAMENTE*

*dott.ssa Serena Ciabò (delegata)*

*FIRMATO ELETTRONICAMENTE*

*ing. Giuseppe Di Giovanni (delegato)*

*FIRMATO ELETTRONICAMENTE*

*dott. Luciano Del Sordo (delegato)*

*FIRMATO ELETTRONICAMENTE*

*ing. Simonetta Campana (delegata)*

*FIRMATO ELETTRONICAMENTE*

*Per la verbalizzazione*

*Titolare: ing. Silvia Ronconi*

*Gruppo: dott.ssa Paola Pasta*

*FIRMATO ELETTRONICAMENTE*





## Oggetto

<b>Titolo dell'intervento:</b>	<b>COMPETIZIONE CICLISTICA DI MOUNTAIN BIKE "SETTIMA GRAN FONDO DI CAMPO DI GIOVE"</b>
<b>Descrizione del progetto:</b>	Competizione agonistica in mountain bike iscritta nel calendario della Federazione Ciclistica Italiana e facente parte del circuito Abruzzo Cup. La gara si chiama "7 Gran Fondo Campo di Giove" e si terrà il 16 Giugno 2024
<b>Azienda Proponente:</b>	<b>ASD BIKE SHOCK TEAM</b>

## Localizzazione del progetto

Comuni:	Campo di Giove (AQ) Cansano (TE)
Provincia:	TE-AQ

## Contenuti istruttoria:

Per semplicità di lettura la presente istruttoria è suddivisa nelle seguenti sezioni:

- I. Anagrafica del progetto
- II. Sintesi della documentazione trasmessa con lo Screening alla Vinca

## Referenti del Servizio Valutazioni Ambientali

Il Titolare dell'Istruttoria

Ing. Andrea Santarelli

Gruppo di lavoro istruttorio

Dott.ssa Antonella Iannarelli





## SEZIONE I ANAGRAFICA DEL PROGETTO

### 1. Responsabile Azienda Proponente

Cognome e nome	CAPRARESE AGOSTINO
----------------	--------------------

### 2. Estensore del format di screening alla VINCA

Cognome e nome	CAPRARESE AGOSTINO
----------------	--------------------

### 3. Avvio della procedura

Acquisizione in atti domanda	Prot. n. 143329 del 05/04/2024
Avvio procedura	Prot. n. 198333 del 14/05/2024

### 4. Elenco Elaborati

 Avvio e richiesta ente gestori 0198333_24 del 14_05_2024 asdbike shock.pdf
 Invio format screening n.196013 del 13.05.24.pdf
 Istanza-Modello 10-Nota n. 143329 del 05.04.24.pdf
 Parere Parco Maiella nota n. 192470 del 10.05.24.pdf
 Percorso.pdf
 Richiesta perfezionamento istanza_signed n. 147218 del 09.04.24.pdf

## SEZIONE II

### Premessa

Con nota prot. n. 143329 del 05/04/2024, la ASD BIKE SHOCK TEAM, ha chiesto l'attivazione della Valutazione di Incidenza per la *Evento sportivo denominato "7 Gran Fondo Campo di Giove"* da svolgersi il 16/06/2024 nel territorio della Regione Abruzzo, interessando anche parzialmente o indirettamente le seguenti Aree Natura 2000:

N.	Denominazione ufficiale dell'area	Codice area	Tipo area (es. Parco, SIC, ZSC, ZPS)
	MAJELLA	IT7140203	ZSC
	MAJELLA SUD OVEST	IT7110204	ZSC
	PARCO NAZIONALE DELLA MAJELLA	IT7140108	ZPS

A tal fine il proponente ha trasmesso il format di Screening relativo alla fase I della procedura di cui al DPR 357/97 e smi.

Con nota assunta al prot.n. 192470 del 10/05/2024 è pervenuto il sentito del Parco Nazionale della Maiella, di cui viene data integrale lettura in sede di CCR-VIA.

### Tipologia delle attività

La "7 Gran Fondo Campo di Giove", organizzato da ASD BIKE SHOCK TEAM è una gara agonistica di Mountain Bike con partenza e arrivo a Campo di Giove (AQ) da effettuarsi il 16/06/2024. La partenza è prevista alle ore 9.30 e l'arrivo alle 14.00 circa.

Lungo il percorso ci saranno di fatto solo i concorrenti che inevitabilmente si distanzieranno già dalla prima lunga salita (circa 7Km). Sono previsti **150-200 iscritti** come da precedenti edizioni.

**Il percorso si svolgerà su strade bianche, asfalto, carrarecce mulattiere e sentieri.** Non è previsto il passaggio su superfici di altra natura.

Prima della partenza verranno diramate norme comportamentali che prevedono il divieto di abbandono di rifiuti, di danneggiamento di specie vegetali e la raccomandazione di tenere basso il volume della voce per ridurre al massimo eventuali disturbi.

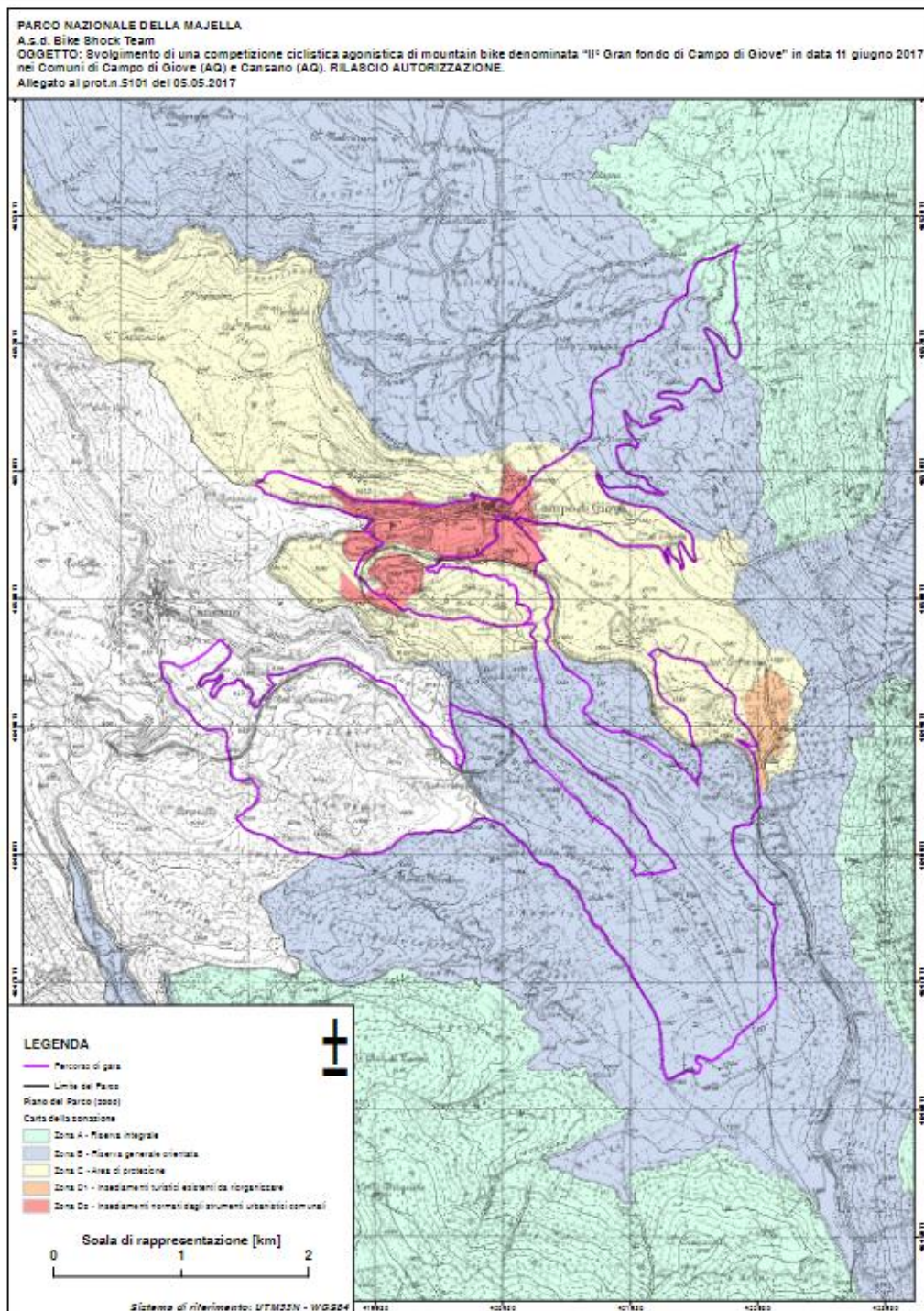

Allegato 1



FORMAT DI SUPPORTO SCREENING DI V.INC.A per Piani/Programmi/Progetti/Interventi/Attività - PROPONENTE**	
Oggetto P/P/P/I/A:	COMPETIZIONE CICLISTICA AGONISTICA DI MOUNTAIN BIKE "SETTIMA GRAN FONDO" IN CARNO D'ALVE
<input type="checkbox"/> Piano/Programma (definizione di cui all'art. 5, comma 1, lett e) del D.lgs. 152/06) <input type="checkbox"/> Progetto/intervento (definizione di cui all'art. 5, comma 1, lett g) del D.lgs. 152/06)  Il progetto/intervento ricade nelle tipologie di cui agli Allegati II, II bis, III e IV alla Parte Seconda del D.lgs. 152/06 e s.m.l.  <input type="checkbox"/> Sì Indicare quale tipologia: ..... <input type="checkbox"/> No  Il progetto/intervento è finanziato con risorse pubbliche?  <input type="checkbox"/> Sì Indicare quali risorse: ..... <input type="checkbox"/> No  Il progetto/intervento è un'opera pubblica?  <input type="checkbox"/> Sì <input type="checkbox"/> No  <input checked="" type="checkbox"/> Attività (qualsiasi attività umana non rientrante nella definizione di progetto/intervento che possa avere relazione o interferenza con l'ecosistema naturale)  <input type="checkbox"/> PROPOSIZIONE PRE-VALUTATE ( VERIFICA DI CORRISPONDENZA )	
Tipologia P/P/P/I/A:	<input type="checkbox"/> Piani faunistici/piani ittici <input type="checkbox"/> Calendari venatori/ittici <input type="checkbox"/> Piani urbanistici/paesaggistici <input type="checkbox"/> Piani energetici/infrastrutturali <input type="checkbox"/> Altri piani o programmi..... <input type="checkbox"/> Ristrutturazione / manutenzione edifici DPR 380/2001 <input type="checkbox"/> Realizzazione ex novo di strutture ed edifici <input type="checkbox"/> Manutenzione di opere civili ed infrastrutture esistenti <input type="checkbox"/> Manutenzione e sistemazione di fossi, canali, corsi d'acqua <input type="checkbox"/> Attività agricole <input type="checkbox"/> Attività forestali <input checked="" type="checkbox"/> Manifestazioni motoristiche, ciclistiche, gare d'asfalto, eventi sportivi, sagre e/o spettacoli pirotecnici, eventi/riprese cinematografiche e spot pubblicitari etc. <input type="checkbox"/> Altro (specificare) ..... .....

Allegato 1



Proponente:		A.S.D. Bike Shock Team					
<b>SEZIONE 1 - LOCALIZZAZIONE ED INQUADRAMENTO TERRITORIALE</b>							
Regione: Abruzzo				<i>Contesto localizzativo</i> <input checked="" type="checkbox"/> Centro urbano <input checked="" type="checkbox"/> Zona periurbana <input checked="" type="checkbox"/> Aree agricole <input type="checkbox"/> Aree industriali <input checked="" type="checkbox"/> Aree naturali <input type="checkbox"/> .....			
Comune: CAMPO DI GIOVE, CANSANO Prov.: L'Aquila							
Località/Frazione: varie							
Indirizzo: N.A.							
Particelle catastali: <i>(se utili e necessarie)</i>	FOGLIO						
	PARTICELLA						
Coordinate geografiche: <i>(se utili e necessarie)</i>	IAT						
	S.I.; Gauss-Boaga	LONG.					
Nel caso di Piano o Programma, descrivere area di influenza e attuazione e tutte le altre informazioni pertinenti: ..... .....							
<b>SEZIONE 2 - LOCALIZZAZIONE P/P/P7/A IN RELAZIONE AI SITI NATURA 2000</b>							
<b>SITI NATURA 2000</b>							
SIC	cod.	IT _____					
		IT _____					
		IT _____					
ZSC	cod.	IT /140203	Maiella				
		IT 7110204	Maiella Sud Ovest				
		IT _____					
ZPS	cod.	IT 7140108	"Parco Nazionale della Majella"				
		IT _____					
		IT _____					



Allegato 1



<p>È stata presa visione degli Obiettivi di Conservazione, delle Misure di Conservazione, e/o del Piano di Gestione e delle Condizioni d'obbligo eventualmente definite del Sito/i Natura 2000? <input checked="" type="checkbox"/> Sì <input type="checkbox"/> No</p> <p>Citare, l'atto consultato: DGR 477/2018, DCG 26/2017 e 5/2018</p>	
<p>2.1 - Il P/P/P/I/A interessa aree naturali protette nazionali o regionali?</p> <p><input checked="" type="checkbox"/> Sì <input type="checkbox"/> No</p>	<p><b>Aree Protette ai sensi della Legge 394/91: EUAP 0013 Parco Nazionale della Maiella</b></p> <p>Eventuale nulla osta/autorizzazione/parere rilasciato dall'Ente Gestore dell'Area Protetta (se disponibile e già rilasciato):</p> <p>.....</p> <p>.....</p>
<p>2.2 - Per P/P/P/I/A esistono siti Natura 2000:</p> <p>Sito cod. IT 7140203 distanza dal sito: ZSC Maiella (250 metri)</p> <p>Sito cod. IT 7110204 distanza dal sito: ZSC Maiella Sud Ovest (500 metri)</p> <p>Sito cod. IT ..... distanza dal sito: ..... ( _ metri)</p> <p>Tra i siti Natura 2000 indicati e l'area interessata dal P/P/P/I/A, sono presenti elementi di discontinuità o barriere fisiche di origine naturale o antropica (es. diversi reticoli idrografici, centri abitati, infrastrutture ferroviarie o stradali, zone industriali, etc.)??</p> <p><input checked="" type="checkbox"/> Sì <input type="checkbox"/> No</p> <p>Descrivere: L'attività è distante: 250 mt. dal sito ZSC Maiella da cui è separata nel punto di minimo contatto da strada e ferrovia; 500 mt. dal ZSC Maiella sud Ovest da cui è parzialmente separata nel punto di minimo contatto da carrareccia. L'attività si svolge parzialmente all'interno del Parco Nazionale della Maiella e omonima ZPS.</p>	
<p><b>SEZIONE B – SCREENING MEDIANTE VERIFICA DI CORRISPONDENZA DI PROPOSTE PRE-VALUTATE</b></p>	
<p>Si richiede di avviare la procedura di Verifica di Corrispondenza per P/P/P/I/A pre-valutate?</p> <p><input type="checkbox"/> Sì <input checked="" type="checkbox"/> No</p> <p><i>Se, Sì, si presenta il Formati alla sola Autorità competente al rilascio dell'autorizzazione finale del P/P/P/I/A, e compilare elementi sostanziali. Se No si richiede di avviare screening specifico.</i></p>	
<p><b>PRE-VALUTAZIONI -- per proposte già assoggettate a screening di Incidenza</b></p>	
<p><b>PROPOSTE PRE-VALUTATE:</b></p> <p>Si dichiara, assumendosi ogni responsabilità, che il piano/progetto/intervento/attività rientra ed è conforme a quelli già pre-valutati da parte dell'Autorità competente per la Valutazione di Incidenza, e pertanto non si richiede l'avvio di uno screening di Incidenza specifico?</p>	<p><input type="checkbox"/> Sì <input checked="" type="checkbox"/> NO</p> <p><i>Se, Sì, esplicitare in modo chiaro e completo il riferimento all'Atto di pre-valutazione nell'ambito del quale il P/P/P/I/A rientra nelle tipologie assoggettate positivamente a screening di incidenza da parte dell'Autorità competente per la V.Inc.A:</i></p> <p>.....</p> <p>.....</p>

Allegato 1



SEZIONE 4 - DESCRIZIONE E DECODIFICA DEL P/P/P/I/A DA ASSOGGETTARE A SCREENING	
RELAZIONE DESCRITTIVA DETTAGLIATA DEL P/P/P/I/A	
<i>(n.b.: nel caso fare direttamente riferimento agli elaborati e la documentazione presentati dal proponente)</i>	
<p>GARA ASOMISTUCH IN MOUNTAIN BIKE, LOW PARTENZA E ARRIVO A CARRO DI GIOVE, DA EFFETTUARE IL 16/6/2014 PARTENZA PREVISTA ORE 9.30 E ARRIVO INTORNO ALLE ORE 14.00. ALL'ARRIVO E' PREVISTA LA CERIMONIA DI PREMIAZIONE E UN MOMENTO COMMUNALE CON BUFFET ALL'AREA AL CENTRO ABITATO DI CARRO DI GIOVE.</p> <p>LUNGO IL PERCORSO CI SARANNO DI FATTO, ED I CONCORRENTI CHE INEVITABILMENTE SI DISTANTIERANNO GIA' DALLA PRIMA LUNGA RUTA (CIRCA 7KM.). SONO PREVISTI CIACA (150-200) ISCAITI COME LA PRECEDENTE E ANTERI PERCORSO SU STRADE BIANCHE, ASFALTO, CARRAIOCCO RUMIZIOTE E SENTIERI, NON PREVISTO PASSAGGIO SU SUPERFICI DI ALTA NATURA.</p> <p>N.B. PRIMA DELLA PARTENZA VERRANNO DATI LE MORTE COMPORTAMENTI CHE INFUORNO IL RISCHIO DI ABBANDONO DI RIFUGI, DI MANEGGIAMENTO SPECIE VEGETALI E LA FORTE RACCOMANDA FINE DI TENERE BASSO IL VOLUME DELLA VOCE PER RIDURRE AL MASSIMO EVENTUALI DISTURBI.</p>	
<p>4.3 - Documentazione allegata (elenco e cartografica a scala adeguata) <i>(allegare solo i documenti disponibili e costituenti la cartografia proposta)</i></p>	
<p><input checked="" type="checkbox"/> File vettoriali/shape della localizzazione dell'P/P/P/I/A</p> <p><input type="checkbox"/> Carta zonizzazione di Piano/Programma <b>TAV1</b></p> <p><input type="checkbox"/> Relazione di Piano/Programma</p> <p><input type="checkbox"/> Planimetria di progetto e delle eventuali aree di cantiere</p> <p><input type="checkbox"/> Ortofoto con localizzazione delle aree di P/I/A e eventuali aree di cantiere</p> <p><input type="checkbox"/> Documentazione fotografica ante operam</p>	<p><input type="checkbox"/> Eventuali studi ambientali disponibili</p> <p><input type="checkbox"/> Altri elaborati tecnici: .....</p> <p><input type="checkbox"/> Altri elaborati tecnici: .....</p> <p><input type="checkbox"/> Altri elaborati tecnici: .....</p> <p><input type="checkbox"/> Altro: .....</p> <p><input type="checkbox"/> Altro: .....</p>

4

Allegato 1



<b>4.2 - CONDIZIONI D'OBBLIGO</b> <i>(n.b. da non compilare in caso di screening semplificato)</i>		Se, Sì, Il proponente si assume la piena responsabilità dell'attuazione delle Condizioni d'Obbligo riportate nella proposta.		Condizioni d'obbligo rispettate:	
Il P/P/P/I/A è stato elaborato ed è conforme al rispetto della Condizioni d'Obbligo?		Riferimento all'Atto di individuazione delle Condizioni d'Obbligo:		✓ ..... ✓ ..... ✓ ..... ✓ ..... ✓ ..... ✓ .....	
<input type="checkbox"/> Sì <input type="checkbox"/> No		Se, No, perché:			
<b>SEZIONE 5 - DECODIFICA DEL PIANO/PROGETTO/INTERVENTO/ATTIVITA'</b> <i>(compilare solo parti pertinenti)</i>					
E' prevista trasformazione di uso del suolo?		<input type="checkbox"/> SÌ	<input checked="" type="checkbox"/> NO	<input type="checkbox"/> PERMANENTE	<input type="checkbox"/> TEMPORANEA
Se, Sì, cosa è previsto:					
Sono previste movimentazioni terra/sbancamenti/scavi?		<input type="checkbox"/> SÌ <input checked="" type="checkbox"/> NO	Verranno livellate ed effettuati interventi di spietramento su superfici naturali?		<input type="checkbox"/> SÌ <input checked="" type="checkbox"/> NO
Se, Sì, cosa è previsto:			Se, Sì, cosa è previsto:		
Sono previste aree di cantiere e/o aree di stoccaggio materiali/terreno asportato/etc.?		Se, Sì, cosa è previsto:			
<input type="checkbox"/> SÌ <input checked="" type="checkbox"/> NO		..... ..... .....			
E' necessaria l'apertura o la sistemazione di piste di accesso all'area?		<input type="checkbox"/> SÌ <input checked="" type="checkbox"/> NO	Le piste verranno ripristinate a fine dei lavori/attività?		<input type="checkbox"/> SÌ <input checked="" type="checkbox"/> NO
Se, Sì, cosa è previsto:			Se, Sì, cosa è previsto:		
..... .....			..... .....		

Allegato 1



<p>E' previsto l'impiego di tecniche di ingegneria naturalistica e/o la realizzazione di interventi finalizzati al miglioramento ambientale?</p> <p><input type="checkbox"/> SI <input checked="" type="checkbox"/> NO</p>		<p>Se, SI, descrivere:</p> <p>.....</p> <p>.....</p> <p>.....</p>	
Specie vegetali	<p>E' previsto il taglio/esbosco/rimozione di specie vegetali?</p> <p><input type="checkbox"/> SI <input checked="" type="checkbox"/> NO</p>	<p>Se, SI, descrivere:</p> <p>.....</p> <p>.....</p> <p>.....</p>	
	<p>La proposta è conforme alla normativa nazionale e/o regionale riguardante le specie vegetali alloctone e le attività di controllo delle stesse (es. eradicazione)?</p> <p><input checked="" type="checkbox"/> SI <input type="checkbox"/> NO</p>	<p>Sono previsti interventi di piantumazione/rinverdimento/messa a dimora di specie vegetali?</p> <p><input type="checkbox"/> SI <input checked="" type="checkbox"/> NO</p> <p>Se, SI, cosa è previsto:</p> <p>.....</p> <p>.....</p> <p>Indicare le specie intressato: .....</p>	
Specie animali	<p>La proposta è conforme alla normativa nazionale e/o regionale riguardante le specie animali alloctone e la loro attività di gestione?</p> <p><input checked="" type="checkbox"/> SI <input type="checkbox"/> NO</p>	<p>Sono previsti interventi di controllo/immissione/ripopolamento/allevamento di specie animali o attività di pesca sportiva?</p> <p><input type="checkbox"/> SI <input checked="" type="checkbox"/> NO <input type="checkbox"/></p> <p>Se, SI, cosa è previsto:</p> <p>.....</p> <p>.....</p> <p>Indicare le specie interessate: .....</p>	
	<p>Mezzi meccanici</p> <p>Mezzi di cantiere o mezzi necessari per lo svolgimento dell'intervento</p>	<p>➤ Pale meccaniche, escavatrici, o altri mezzi per il movimento terra:</p> <p>➤ Mezzi pesanti (Camion, dumper, autogrù, gru, betoniere, asfaltatori, rulli compressori):</p> <p>➤ Mezzi aerei o imbarcazioni (elicotteri, aerei, barche, chiatte, draghe, pontoni):</p> <p>.....</p> <p>.....</p> <p>.....</p> <p>.....</p>	

Allegato 1



Fonti di inquinamento e produzione di rifiuti	<p>La proposta prevede la presenza di fonti di inquinamento (luminoso, chimico, sonoro, acquatico, etc.) o produzione di rifiuti?</p> <p><input type="checkbox"/> SI <input checked="" type="checkbox"/> NO</p>	<p>La proposta è conforme alla normativa nazionale e/o regionali di settore?</p> <p><input type="checkbox"/> SI <input type="checkbox"/> NO</p> <p>Descrivere:</p> <p>.....</p> <p>.....</p>	
Interventi edilizi	<p>Per interventi edilizi su strutture preesistenti</p> <p>Indicare il titolo edilizio in forza al quale è stato realizzato l'immobile e/o struttura oggetto di intervento</p>	<p><input type="checkbox"/> Permesso a costruire <input type="checkbox"/> Permesso a costruire in sanatoria <input type="checkbox"/> Condono <input type="checkbox"/> DIA/SCIA <input type="checkbox"/> Altro</p>	<p>Estremi provvedimento o altre informazioni utili:</p> <p>.....</p> <p>.....</p>
Manifestazioni	<p>Per manifestazioni, gara, motoristiche, eventi sportivi, spettacoli pirotecnici, sagre, etc.</p>	<p>➤ Numero presunto di partecipanti: 150/200</p> <p>➤ Numero presunto di veicoli coinvolti nell'evento (moto, auto, biciclette, etc.): 150/200</p> <p>➤ Numero presunto di mezzi di supporto (ambulanze, vigili del fuoco, forze dell'ordine, mezzi aerei o navali): 4</p> <p>➤ Numero presunto di gruppi elettrogeni e/o bagri chimici: 2</p>	
Attività ripetute	<p>L'attività/intervento si ripete annualmente/periodicamente alle stesse condizioni?</p> <p><input type="checkbox"/> SI <input type="checkbox"/> No</p>	<p>Descrivere:</p> <p>SARA ALLA 7a EDIZIONE OGNI ANNO SI RIPETE CON LA STESSA MODALITA' E SUL MEDESIMO TRACCIO DEL 2017 IN ALGHERO ALLA PRESENTE RICHIESTA</p>	
La medesima tipologia di proposta ha già ottenuto in passato parere positivo di V.Inc.A?	<p><input checked="" type="checkbox"/> SI <input type="checkbox"/> No</p> <p>Se, Sì, allegare e citare precedente parere in "Note".</p>	<p>Possibili varianti - modifiche:</p> <p>.....</p> <p>.....</p>	
		<p>Note:</p> <p>VALUTATA GIÀ POSITIVAMENTE ANNI: 2022: GIUNTO 2676 DEL 26/5/22 L. 22/197042 2023: GIUB. 3925 DEL 1/6/2023 PRO: 23/0131707 14/3/23</p>	

Allegato 1



SEZIONE 6 - CRONOPROGRAMMA AZIONI PREVISTE PER IL P/P/P/I/A												
Descrivere: ..... ..... ..... ..... ..... ..... ..... .....	<b>Leggenda:</b> <input type="checkbox"/> ..... <input type="checkbox"/> ..... <input type="checkbox"/> ..... <input type="checkbox"/> ..... <input type="checkbox"/> ..... <input type="checkbox"/> .....											
Anno: ____    Gennaio    Febbraio    Marzo    Aprile    Maggio    Giugno    Luglio    Agosto    Settembre    Ottobre    Novembre    Dicembre												
1° sett.	.....											
2° sett.	.....											
3° sett.	.....											
4° sett.	.....											
Anno: ____    Gennaio    Febbraio    Marzo    Aprile    Maggio    Giugno    Luglio    Agosto    Settembre    Ottobre    Novembre    Dicembre												
1° sett.	.....											
2° sett.	.....											
3° sett.	.....											
4° sett.	.....											
Ditta/Società	Proponente/ Professionista incaricato	Firma e/o Timbro	Luogo e data									
ASD. BIKE SHOCK TEAM SULMONA		BIKE SHOCK TEAM 67039 SULMONA <i>[Signature]</i>	SULMONA 5/4/2024									

(completare solo le parti necessarie in relazione alla tipologia della proposta)

\*\* In allegato Regionali e PPAA possono integrare, in vigore e/o modificare le informazioni presentate nel presente Formati sulla base delle esigenze operative o peculiarità territoriali, prevedendo, se del caso, anche Formati specifici per particolari attività settoriali.





## Referenti del Servizio Valutazioni Ambientali

Il Titolare dell'Istruttoria

Ing. Andrea Santarelli

Gruppo di lavoro istruttorio

Dott.ssa Antonella Iannarelli



FORMAT DI SUPPORTO SCREENING DI V.INC.A per Piani/Programmi/Progetti/Interventi/Attività – PROPONENTE	
Oggetto P/P/P/I/A:	SKY TRAIL VOLTIGNO
<input type="checkbox"/> Piano/Programma (definizione di cui all'art. 5, comma 1, lett e) del D.lgs. 152/06) <input type="checkbox"/> Progetto/intervento (definizione di cui all'art. 5, comma 1, lett g) del D.lgs. 152/06) Il progetto/intervento ricade nelle tipologie di cui agli Allegati II, II bis, III e IV alla Parte Seconda del D.Lgs. 152/06 e s.m.i. -- Si indicare quale tipologia: ..... <input type="checkbox"/> No Il progetto/intervento è finanziato con risorse pubbliche? -- Si indicare quali risorse: ..... <input type="checkbox"/> No Il progetto/intervento è un'opera pubblica? <input type="checkbox"/> Si <input type="checkbox"/> No  <input checked="" type="checkbox"/> Attività (qualsiasi attività umana non rientrante nella definizione di progetto/intervento che possa avere relazione o interferenza con l'ecosistema naturale)  <input type="checkbox"/> PROPOSTE PRE-VALUTATE ( VERIFICA DI CORRISPONDENZA )	
Tipologia P/P/P/I/A:	<input type="checkbox"/> Piani faunistici/piani ittici <input type="checkbox"/> Calendari venatori/ittici <input type="checkbox"/> Piani urbanistici/paesaggistici <input type="checkbox"/> Piani energetici/infrastrutturali -- Altri piani o programmi..... <input type="checkbox"/> Ristrutturazione / manutenzione edifici DPR 380/2001 <input type="checkbox"/> Realizzazione ex novo di strutture ed edifici <input type="checkbox"/> Manutenzione di opere civili ed infrastrutture esistenti <input type="checkbox"/> Manutenzione e sistemazione di fossi, canali, corsi d'acqua <input type="checkbox"/> Attività agricole <input type="checkbox"/> Attività forestali <input checked="" type="checkbox"/> Manifestazioni motoristiche, ciclistiche, gare cinofile, eventi sportivi, sagre e/o spettacoli pirotecnici, eventi/riprese cinematografiche e spot pubblicitari etc. -- Altro (specificare) ..... ..... .....
	POLISPORTIVA SCI CLUB VILLA CELIERA ASD





Regione: Abruzzo Comune: VILLA CELIERA Prov.: (PE) Località/Frazione: ..... Indirizzo: Via Sant'Egidio N°95		<b>Contesto localizzativo</b> <input type="checkbox"/> Centro urbano <input type="checkbox"/> Zona periurbana <input type="checkbox"/> Aree agricole <input type="checkbox"/> Aree industriali <input checked="" type="checkbox"/> Aree naturali ..	
Particelle catastali: <i>(se utili e necessarie)</i>			
Coordinate geografiche: <i>(se utili e necessarie)</i> S.R.: .....		LAT.	
		LONG.	
Nel caso di Piano o Programma, descrivere area di influenza e attuazione e tutte le altre informazioni pertinenti: ..... .....			
<b>SEZIONE 2 – LOCALIZZAZIONE P/P/P/I/A IN RELAZIONE AI SITI NATURA 2000</b>			
<b>SITI NATURA 2000</b>			
SIC	cod.	IT 7110202	Gran Sasso
		IT _____	
		IT _____	
ZSC	cod.	IT _____	denominazione
		IT _____	
		IT _____	
ZPS	cod.	IT 7110128	Parco Nazionale Gran Sasso - Monti della Laga
		IT _____	
		IT _____	
E' stata presa visione degli Obiettivi di Conservazione, delle Misure di Conservazione, e/o del Piano di Gestione e delle Condizioni d'Obbligo eventualmente definite del Sito/i Natura 2000 ? <input checked="" type="checkbox"/> Si <input type="checkbox"/> No Citare, l'atto consultato: Misure sito specifiche per la conservazione di habitat e specie di interesse comunitario presenti nei SIC ricadenti nella porzione abruzzese del Parco Nazionale del Gran Sasso e Monti della Laga.			
2.1 - Il P/P/P/I/A interessa aree naturali protette nazionali o regionali? <input checked="" type="checkbox"/> Si <input type="checkbox"/> No		Aree Protette ai sensi della Legge 394/91: EUAP 0007 <i>Parco Nazionale Gran Sasso - Monti della Laga</i> Eventuale nulla osta/autorizzazione/parere rilasciato dell'Ente Gestore dell'Area Protetta <i>(se disponibile e già rilasciato)</i> : ..... .....	
2.2 - Per P/P/P/I/A esterni ai siti Natura 2000:			





- Sito cod. IT \_\_\_\_\_ distanza dal sito: ..... ( \_ metri)
- Sito cod. IT \_\_\_\_\_ distanza dal sito: ..... ( \_ metri)
- Sito cod. IT \_\_\_\_\_ distanza dal sito: ..... ( \_ metri)

Tra i siti Natura 2000 indicati e l'area interessata dal P/P/P/I/A, sono presenti elementi di discontinuità o barriere fisiche di origine naturale o antropica (es. diversi reticoli idrografici, centri abitati, infrastrutture ferroviarie o stradali, zone industriali, etc.)??

Sì  No

Descrivere:

.....  
.....

### SEZIONE 3 – SCREENING MEDIANTE VERIFICA DI CORRISPONDENZA DI PROPOSTE PRE-VALUTATE

Si richiede di avviare la procedura di Verifica di Corrispondenza per P/P/P/I/A pre-valutati?

Sì  No

*Se, Sì, il presentare il Format alla sola Autorità competente al rilascio dell'autorizzazione finale del P/P/P/I/A, e compilare elementi sostanziali. Se No si richiede di avviare screening specifico.*

### PRE-VALUTAZIONI – per proposte già assoggettate a screening di incidenza

#### PROPOSTE PRE-VALUTATE:

Si dichiara, assumendosi ogni responsabilità, che il piano/progetto/intervento/attività rientra ed è conforme a quelli già pre-valutati da parte dell'Autorità competente per la Valutazione di Incidenza, e pertanto non si richiede l'avvio di uno screening di incidenza specifico?  
*(n.b.: in caso di risposta negativa (NO), si richiede l'avvio di screening specifico)*

SÌ  
 NO

*Se, Sì, esplicitare in modo chiaro e completo il riferimento all'Atto di pre-valutazione nell'ambito del quale il P/P/P/I/A rientra nelle tipologie assoggettate positivamente a screening di incidenza da parte dell'Autorità competente per la V.Inc.A:*

.....  
.....  
.....

### SEZIONE 4 – DESCRIZIONE E DECODIFICA DEL P/P/P/I/A DA ASSOGGETTARE A SCREENING

#### RELAZIONE DESCRITTIVA DETTAGLIATA DEL P/P/P/I/A

Lo "Sky Trail Voltigno" è una corsa in montagna composta da due diverse gare per lunghezza: lo skytrail di lunghezza di circa 19 km con partenza alle ore 10 del 05/05/2024 dall'abitato di Villa Celiera e lo Sky marathon di lunghezza circa 33,5 km con partenza alle ore 8,30 dal medesimo luogo e nella stessa data. La caratteristica di questa tipologia di corsa in montagna è lo sviluppo altimetrico da percorrere che, per la gara di 19 km, è pari a 1.200 metri mentre per la gara di 33,5 km è di 2.000 metri. Il numero di partecipanti è complessivamente stimato in 200 atleti, mentre la durata della gara ovvero l'arrivo degli ultimi atleti della 32 km è stimato dopo otto ore dalla partenza.

Nel complesso i 200 atleti circa previsti andranno ad insistere su un percorso di circa 38,5 km come meglio sotto specificato. L'eterogeneità della preparazione atletica dei partecipanti e la partenza in salita fanno sì che, salvo nel primo chilometro, i partecipanti avanzeranno sul percorso non in gruppo ma in maniera molto diluita.

L'utilizzo di microfoni e strumenti di amplificazione è previsto esclusivamente alla partenza e all'arrivo in Piazza Nuova nell'abitato di Villa Celiera. Il soccorso viene garantito da n. 2 ambulanze che si muovono esclusivamente sulle strade asfaltate normalmente aperte al traffico, e da squadre di sanitari (da 3 a 5 squadre di 2 operatori a seconda di quanto deciso dalla asl) che si muovono a piedi sui sentieri.

La competizione si svolgerà esclusivamente su sentieristica esistente, mentre il "balisaggio", cioè l'indicazione sul campo del percorso attraverso apposita segnaletica quali fettucce in plastica gialle da appendere ai rami, bandierine in plastica gialle da conficcare al suolo, verrà ridotto all'essenziale e rimosso una volta ultimata la competizione, così come sarà garantita la pulizia presso i punti di ristoro. Per le intrinseche caratteristiche della gara podistica, dopo il tratto iniziale che si svolge in zone limitrofe al centro abitato e che vede gli atleti ancora in gruppo, la corsa si sviluppa praticamente in fila indiana, garantendo così la permanenza degli atleti sui sentieri che costituiscono il percorso della competizione.

Il tracciato dei percorsi, i comuni interessati e le aree della rete Natura 2000 attraversate dalle gare sono riportate negli stralci cartografici allegati.

Lo sviluppo chilometrico complessivo dei 2 tracciati è di 38,5 km, risultato della somma del tracciato lungo (33,5 km circa) e della variante (5 km circa) del corto.

Il tipo di fondo su cui si svolge la competizione è il seguente:

- Strada asfaltata km 2,4
- Strada brecciata km 6,3
- Pista a fondo naturale km 4,1
- Sentiero km 25,7



<b>4.3 - Documentazione: allegati tecnici e cartografici a scala adeguata</b> <i>(barrare solo i documenti disponibili eventualmente allegati alla proposta)</i>			
<input type="checkbox"/> File vettoriali/shape della localizzazione dell'P/P/P/I/A <input type="checkbox"/> Carta zonizzazione di Piano/Programma <input type="checkbox"/> Relazione di Piano/Programma <input type="checkbox"/> Planimetria di progetto e delle eventuali aree di cantiere <input type="checkbox"/> Ortofoto con localizzazione delle aree di P/I/A e eventuali aree di cantiere <input type="checkbox"/> Documentazione fotografica <i>ante operam</i>	<input type="checkbox"/> Eventuali studi ambientali disponibili <input checked="" type="checkbox"/> Altri elaborati tecnici: planimetria dei percorsi agonistici. <input type="checkbox"/> Altri elaborati tecnici: ..... <input type="checkbox"/> Altri elaborati tecnici: ..... <input type="checkbox"/> Altro: ..... <input type="checkbox"/> Altro: .....		
<b>4.2 - CONDIZIONI D'OBBLIGO</b> <i>(n.b.: da non compilare in caso di screening semplificato)</i>  Il P/P/P/I/A è stato elaborato ed è conforme al rispetto della Condizioni d'Obbligo? <input type="checkbox"/> Sì <input type="checkbox"/> No	Se, Sì, il proponente si assume la piena responsabilità dell'attuazione delle Condizioni d'Obbligo riportate nella proposta. Riferimento all'Atto di individuazione delle Condizioni d'Obbligo: ..... .....	Condizioni d'obbligo rispettate: Nelle misure sito specifiche per la conservazione di habitat e specie di interesse comunitario non ci sono particolari condizioni d'obbligo relative all'attività da svolgere.	
Se, No, perché: ..... .....			
<b>SEZIONE 5 - DECODIFICA DEL PIANO/PROGETTO/INTERVENTO/ATTIVITA'</b> <i>(compilare solo parti pertinenti)</i>			
E' prevista trasformazione di uso del suolo?	<input type="checkbox"/> SÌ	<input checked="" type="checkbox"/> NO	<input type="checkbox"/> PERMANENTE <input type="checkbox"/> TEMPORANEA
Se, Sì, cosa è previsto: ..... .....			
Sono previste movimenti terra/sbancamenti/scavi?	<input type="checkbox"/> SÌ <input checked="" type="checkbox"/> NO	Verranno livellate od effettuati interventi di spietramento su superfici naturali?	<input type="checkbox"/> SÌ <input checked="" type="checkbox"/> NO
Se, Sì, cosa è previsto: ..... .....		Se, Sì, cosa è previsto: ..... .....	
Sono previste aree di cantiere e/o aree di stoccaggio materiali/terreno asportato/etc. ? <input type="checkbox"/> SÌ <input checked="" type="checkbox"/> NO	Se, Sì, cosa è previsto: ..... .....		



<b>4.3 - Documentazione: allegati tecnici e cartografici a scala adeguata</b> <i>(barrare solo i documenti disponibili eventualmente allegati alla proposta)</i>			
<input type="checkbox"/> File vettoriali/shape della localizzazione dell'P/P/P/I/A <input type="checkbox"/> Carta zonizzazione di Piano/Programma <input type="checkbox"/> Relazione di Piano/Programma <input type="checkbox"/> Planimetria di progetto e delle eventuali aree di cantiere <input type="checkbox"/> Ortofoto con localizzazione delle aree di P/I/A e eventuali aree di cantiere <input type="checkbox"/> Documentazione fotografica <i>ante operam</i>	<input type="checkbox"/> Eventuali studi ambientali disponibili <input checked="" type="checkbox"/> Altri elaborati tecnici: planimetria dei percorsi agonistici. <input type="checkbox"/> Altri elaborati tecnici: ..... <input type="checkbox"/> Altri elaborati tecnici: ..... <input type="checkbox"/> Altro: ..... <input type="checkbox"/> Altro: .....		
<b>4.2 - CONDIZIONI D'OBBLIGO</b> <i>(n.b.: da non compilare in caso di screening semplificato)</i>  Il P/P/P/I/A è stato elaborato ed è conforme al rispetto della Condizioni d'Obbligo? <input type="checkbox"/> Sì <input type="checkbox"/> No	Se, Sì, il proponente si assume la piena responsabilità dell'attuazione delle Condizioni d'Obbligo riportate nella proposta. Riferimento all'Atto di individuazione delle Condizioni d'Obbligo: ..... .....	Condizioni d'obbligo rispettate: Nelle misure sito specifiche per la conservazione di habitat e specie di interesse comunitario non ci sono particolari condizioni d'obbligo relative all'attività da svolgere.	
Se, No, perché: ..... .....			
<b>SEZIONE 5 - DECODIFICA DEL PIANO/PROGETTO/INTERVENTO/ATTIVITA'</b> <i>(compilare solo parti pertinenti)</i>			
E' prevista trasformazione di uso del suolo?	<input type="checkbox"/> SÌ	<input checked="" type="checkbox"/> NO	<input type="checkbox"/> PERMANENTE <input type="checkbox"/> TEMPORANEA
Se, Sì, cosa è previsto: ..... .....			
Sono previste movimenti terra/sbancamenti/scavi?	<input type="checkbox"/> SÌ <input checked="" type="checkbox"/> NO	Verranno livellate od effettuati interventi di spietramento su superfici naturali?	<input type="checkbox"/> SÌ <input checked="" type="checkbox"/> NO
Se, Sì, cosa è previsto: ..... .....		Se, Sì, cosa è previsto: ..... .....	
Sono previste aree di cantiere e/o aree di stoccaggio materiali/terreno asportato/etc.? <input type="checkbox"/> SÌ <input checked="" type="checkbox"/> NO	Se, Sì, cosa è previsto: ..... .....		



E' necessaria l'apertura o la sistemazione di piste di accesso all'area?		<input type="checkbox"/> SI <input checked="" type="checkbox"/> NO	Le piste verranno ripristinate a fine dei lavori/attività?	<input type="checkbox"/> SI <input checked="" type="checkbox"/> NO
Se, Sì, cosa è previsto:		Se, Sì, cosa è previsto:		
E' previsto l'impiego di tecniche di ingegneria naturalistica e/o la realizzazione di interventi finalizzati al miglioramento ambientale? <input type="checkbox"/> Si <input type="checkbox"/> No		Se, Sì, descrivere:		
Specie vegetali	E' previsto il taglio/esbosco/rimozione di specie vegetali? <input type="checkbox"/> SI <input checked="" type="checkbox"/> NO	Se, Sì, descrivere:		
La proposta è conforme alla normativa nazionale e/o regionale riguardante le specie vegetali alloctone e le attività di controllo delle stesse (es. eradicazione)? <input type="checkbox"/> SI <input type="checkbox"/> NO		Sono previsti interventi di piantumazione/rinverdimento/messa a dimora di specie vegetali? <input type="checkbox"/> SI <input checked="" type="checkbox"/> NO  Se, Sì, cosa è previsto:  Indicare le specie interessate: .....		
Specie animali	La proposta è conforme alla normativa nazionale e/o regionale riguardante le specie animali alloctone e la loro attività di gestione? <input checked="" type="checkbox"/> SI <input type="checkbox"/> NO	Sono previsti interventi di controllo/immissione/ripopolamento/allevamento di specie animali o attività di pesca sportiva? <input type="checkbox"/> SI <input checked="" type="checkbox"/> NO ..  Se, Sì, cosa è previsto:  Indicare le specie interessate: .....		
Mezzi meccanici	Mezzi di cantiere o mezzi necessari per lo svolgimento dell'intervento	<input type="checkbox"/> Pale meccaniche, escavatrici, o altri mezzi per il movimento terra: <input type="checkbox"/> Mezzi pesanti (Camion, dumper, autogru, gru, betoniere, asfaltatori, rulli compressori): <input type="checkbox"/> Mezzi aerei o imbarcazioni (elicotteri, aerei, barche, chiatte, draghe, pontoni):		



Fonti di inquinamento e produzione di rifiuti	<p>La proposta prevede la presenza di fonti di inquinamento (luminoso, chimico, sonoro, acquatico, etc.) o produzione di rifiuti?</p> <p><input checked="" type="checkbox"/> SI <input type="checkbox"/> NO</p>	<p>La proposta è conforme alla normativa nazionale e/o regionali di settore?</p> <p style="text-align: right;"><input checked="" type="checkbox"/> SI <input type="checkbox"/> NO</p> <p>Descrivere: Presso i punti di ristoro potrebbero accumularsi bicchieri di plastica che saranno prontamente raccolti per poi essere smaltiti a norma di legge.</p>	
Interventi edilizi	<p>Per interventi edilizi su strutture preesistenti Riportare il titolo edilizio in forza al quale è stato realizzato l'immobile e/o struttura oggetto di intervento</p>	<p><input type="checkbox"/> Permesso a costruire <input type="checkbox"/> Permesso a costruire in sanatoria <input type="checkbox"/> Condono <input type="checkbox"/> DIA/SCIA - Altro .....</p>	<p>Estremi provvedimento o altre informazioni utili:</p> <p>.....</p> <p>.....</p> <p>.....</p>
Manifestazioni	<p>Per manifestazioni, gara, motoristiche, eventi sportivi, spettacoli pirotecnici, sagre, etc.</p>	<p>➤ Numero presunto di partecipanti: 200</p> <p>➤ Numero presunto di veicoli coinvolti nell'evento (moto, auto, biciclette, etc.): 0</p> <p>➤ Numero presunto di mezzi di supporto (ambulanze, vigili del fuoco, forze dell'ordine, mezzi aerei o navali): 2 ambulanze</p> <p>➤ Numero presunto di gruppi elettrogeni e/o bagni chimici: 0</p>	
Attività ripetute	<p>L'attività/intervento si ripete annualmente/periodicamente alle stesse condizioni?</p> <p><input checked="" type="checkbox"/> Si <input type="checkbox"/> No</p> <p>La medesima tipologia di proposta ha già ottenuto in passato parere positivo di V.Inc.A?</p> <p><input checked="" type="checkbox"/> Si <input type="checkbox"/> No</p> <p>Se, Sì, allegare e citare precedente parere in "Note".</p>	<p>Descrivere: L'evento si ripete annualmente ed è nella sostanza il medesimo rispetto a quello dello scorso anno</p> <p>.....</p> <p>.....</p> <p>Possibili varianti - modifiche: E' intervenuta una modifica nel percorso lungo (skymarathon): da cima M. Meta non si scende più alla piana del Voltigno lungo Valle Cornacchia, ma si percorre il sentiero di cresta (indicato da ometti di pietra) che conduce a Capo di Serre e a Vallopiana. Da qui si affronta la discesa su sentiero Cai 286b fino a raggiungere Valle d'Ombra e quindi, su carrareccia, Voltignolo Il percorso corto (skytrail )è il medesimo dello scorso anno.</p> <p>Note: Giudizio CCRVIA n° 3905 del 20/04/2023 .....</p> <p>Nulla osta Ente Parco prot. 0004897/2023.....</p>	
SEZIONE 6 - CRONOPROGRAMMA AZIONI PREVISTE PER IL P/P/P/I/A			
<p>Descrivere:</p> <p>.....</p> <p>.....</p> <p>.....</p> <p>.....</p>		<p>Legenda:</p> <p>- .....</p> <p>- .....</p> <p>- .....</p> <p>- .....</p> <p>- .....</p>	



<p>-----</p> <p>-----</p> <p>-----</p> <p>-----</p>		<p>--</p> <p>-----</p> <p>--</p> <p>-----</p>	
<p>Anno:      Gennaio    Febbraio    Marzo    Aprile    Maggio    Giugno    Luglio    Agosto    Settembre    Ottobre    Novembre    Dicembre</p>			
1° sett.			
2° sett.			
3° sett.			
4° sett.			
<p>Anno:      Gennaio    Febbraio    Marzo    Aprile    Maggio    Giugno    Luglio    Agosto    Settembre    Ottobre    Novembre    Dicembre</p>			
1° sett.			
2° sett.			
3° sett.			
4° sett.			
Ditta/Società	Proponente/ Professionista incaricato	Firma e/o Timbro	Luogo e data
		<p><b>Dott. For. Alberto Cortese</b></p> <p>Signed by:    CORTESI ALBERTO          Issued:      Notary/CA Firma Qualificata          Signing time: 2022-08-24 12:16 UTC +01</p>	

