



CCR-VIA -- COMITATO DI COORDINAMENTO REGIONALE PER LA VALUTAZIONE D'IMPATTO AMBIENTALE

Giudizio n° 4247 Del 23/05/2024
Prot. n° 24/147968 Del 09/04/2024

Ditta Proponente: ASD MTB Scanno

Oggetto: Manifestazione sportiva Gara di Mountain bike 21 Marathon degli Stazzi

Comune di Intervento: Scanno e Pettorano sul Gizio

Tipo procedimento: V.Inc.A. di competenza regionale ai sensi del DPR 357/1997 e ss.mm.ii.

Presenti (in seconda convocazione)

Direttore Dipartimento Territorio – Ambiente (Presidente)	ing. Erika Galeotti (Presidente delegata)
Dirigente Servizio Valutazioni Ambientali	-
Dirigente Servizio Gestione e Qualità delle Acque	dott. Giammaria Giammaria (delegato)
Dirigente Servizio Politica Energetica e Risorse del Territorio - Pescara	dott. Enzo Franco De Vincentiis (delegato)
Dirigente Servizio Gestione Rifiuti e Bonifiche - Pescara	dott. Lorenzo Ballone (delegato)
Dirigente Servizio Pianificazione Territoriale e Paesaggio	ing. Eligio Di Marzio (delegato)
Dirigente Servizio Foreste e Parchi - L'Aquila	dott.ssa Serena Ciabò (delegata)
Dirigente Servizio Opere Marittime	ASSENTE
Dirigente Servizio Genio Civile competente per territorio	
L'Aquila	ASSENTE
Dirigente del Servizio difesa del suolo - L'Aquila	dott. Luciano Del Sordo (delegato)
Dirigente Servizio Sanità Veterinaria e Sicurezza degli Alimenti	ASSENTE
Direttore dell'A.R.T.A	ing. Simonetta Campana (delegata)
Relazione Istruttoria	ing. Andrea Santarelli
Titolare istruttoria:	dott.ssa Antonella Iannarelli
Gruppo Istruttore:	

Si veda istruttoria allegata

Preso atto della documentazione presentata dal ASD MTB Scanno relativa all'intervento "Manifestazione sportiva Gara di Mountain bike 21 Marathon degli Stazzi" acquisita al prot. n. 147968 del 09/04/2024;





IL COMITATO CCR-VIA

Richiamata la normativa che regola il funzionamento del Comitato di Coordinamento Regionale per la V.I.A., e in particolare:

- la Legge Regionale del 29 luglio 2010, n. 31 e s.m.i. “Norme regionali contenenti la prima attuazione del Decreto Legislativo del 03 Aprile 2006, n. 152”;
- le DGR 660 del 14/11/2017 Valutazione di Impatto Ambientale - Disposizioni in merito alle procedure di Verifica di assoggettabilità a VIA ed al Provvedimento autorizzatorio unico regionale di VIA ex art. 27 bis del Dlgs 152/2006 così come introdotto dal Dlgs 104/2017 e riformulazione del CCR-VIA
- DGR 713/22 L.R. N. 11/1999 - Aggiornamento del documento Criteri ed indirizzi in materia di procedure ambientali (approvato con DGR 119/2002 e smi) alla luce delle disposizioni di cui al D.L. 76/2020, convertito, con modificazioni, nella L. 120/2020 e del D.L. 77/2021, convertito, con modificazioni, nella L. 108/2021.

Richiamata la disciplina costituente il quadro di riferimento dei procedimenti di valutazione di incidenza ambientale:

- La Direttiva del Consiglio del 21 maggio 1992 Conservazione degli habitat naturali e seminaturali e della flora e della fauna selvatiche detta Direttiva "Habitat"
- La Direttiva del Consiglio del 2 aprile 1979 concernente la conservazione degli uccelli selvatici, successivamente abrogata e sostituita integralmente dalla versione codificata della Direttiva 2009/147/CE del Parlamento Europeo e del Consiglio del 30 novembre 2009, pubblicata sulla Gazzetta Ufficiale dell'Unione Europea del 26 gennaio 2010, serie L 20.
- il D.P.R. 8-9-1997 n. 357 “Regolamento recante attuazione della direttiva 92/43/CEE relativa alla conservazione degli habitat naturali e seminaturali, nonché della flora e della fauna selvatiche”.
- le Linee Guida nazionali per la Valutazione di Incidenza (VIncA) – Direttiva 92/43/CEE art. 6, paragrafi 3 e 4” (pubblicate su Gazzetta Ufficiale dell’Unione europea n. 303 del 28 dicembre 2019);
- L.R. 22 dicembre 2010, n. 59 Disposizioni per l'adempimento degli obblighi della Regione Abruzzo derivanti dall'appartenenza dell'Italia all'Unione Europea. Attuazione delle direttive 2006/123/CE, 92/43/CEE e 2006/7/CE - (Legge comunitaria regionale 2010).
- La L. R. 12 dicembre 2003, N. 26 Integrazione alla L.R. 11/1999 concernente: Attuazione del D.Lgs. 31.03.1998, n. 112 - Individuazione delle funzioni amministrative che richiedono l'unitario esercizio a livello regionale per il conferimento di funzioni e compiti amministrativi agli enti. BUR n° 41 del 31.12.2003, ai sensi dell’art. 46 bis LR 11/1999 e LR 2/2003
- le Linee Guida regionali per la Valutazione di Incidenza (VIncA), approvate con D.G.R. 860/2021;
- le Misure generali e sito-specifiche di conservazione per la tutela delle ZPS e dei SIC della Regione Abruzzo;

Considerato che ai dati e alle affermazioni forniti dal Proponente occorre riconoscere la veridicità dovuta in applicazione dei principi della collaborazione e della buona fede che devono improntare i rapporti tra il cittadino e la pubblica amministrazione ai sensi dell’art. 1, comma 1 bis della l. 241/90, fatte salve in ogni caso le conseguenze di legge in caso di dichiarazioni mendaci;





Sentita la relazione istruttoria;

Preso atto che con nota prot n. 3762 del 11/04/2024, l'Ente Parco Nazionale d'Abruzzo Lazio e Molise ha rilasciato il proprio sentito favorevole (ex. c.7 art.5 DPR 357/97 e ss.mm.ii.), acquisito in pari data al prot. n. 107326/24;

Preso atto che con nota prot n. 2390 del 18/04/2024, la Riserva Naturale Regionale Monte Genzana ha rilasciato il proprio sentito favorevole (ex. c.7 art.5 DPR 357/97 e ss.mm.ii.), acquisito in pari data al prot. n. 159691 /24;

Preso atto che con nota prot n. 03 del 24/04/2024, il Comune di Scanno e Villalago ha rilasciato il proprio sentito favorevole (ex. c.7 art.5 DPR 357/97 e ss.mm.ii.), acquisito in pari data al prot. n. 196000 /24;

Richiamate le "prescrizioni" espresse nei suddetti sentito;

ESPRIME IL SEGUENTE GIUDIZIO

FAVOREVOLE

per le ragioni in premessa, lo Screening di Incidenza riguardante l'intervento "Manifestazione sportiva Gara di Mountain bike 21 Marathon degli Stazzi", si conclude positivamente senza necessità di procedere a valutazione appropriata.

Ai sensi dell'articolo 3, ultimo comma, della Legge n. 241 del 7 agosto 1990 e ss.mm.ii. è ammesso il ricorso nei modi di legge contro il presente provvedimento alternativamente al T.A.R. competente o al Capo dello Stato rispettivamente entro 60 (sessanta) giorni ed entro 120 (centoventi) giorni dalla data di ricevimento del presente atto o dalla piena conoscenza dello stesso.

ing. Erika Galeotti (Presidente delegata)

FIRMATO DIGITALMENTE

dott. Giancaterino Giammaria (delegato)

FIRMATO ELETTRONICAMENTE

dott. Enzo Franco De Vincentiis (delegato)

FIRMATO ELETTRONICAMENTE

dott. Lorenzo Ballone (delegato)

FIRMATO ELETTRONICAMENTE

ing. Eligio Di Marzio (delegato)

FIRMATO ELETTRONICAMENTE

dott.ssa Serena Ciabò (delegata)

FIRMATO ELETTRONICAMENTE

dott. Luciano Del Sordo (delegato)

FIRMATO ELETTRONICAMENTE

ing. Simonetta Campana (delegata)

FIRMATO ELETTRONICAMENTE

Per la verbalizzazione

Titolare: ing. Silvia Ronconi

Gruppo: dott.ssa Paola Pasta

FIRMATO ELETTRONICAMENTE





Dipartimento Territorio - Ambiente
Servizio Valutazioni Ambientali

Istruttoria Tecnica:

Valutazione di Incidenza (DPR 357/97 e smi)

Progetto

21° Marathon degli Stazzi 2 Giugno 2024

Oggetto

Titolo dell'intervento:	21° MARATHON DEGLI STAZZI 2 Giugno 2024
Descrizione del progetto:	MANIFESTAZIONE SPORTIVA CICLISTICA DI MONTAGNA
Azienda Proponente:	SCANNO ASD MTB

Localizzazione del progetto

Comuni:	Scanno, Pettorano sul Gizio
Provincia:	AQ

Contenuti istruttoria:

Per semplicità di lettura la presente istruttoria è suddivisa nelle seguenti sezioni:

- I. Anagrafica del progetto
- II. Sintesi della documentazione trasmessa

Referenti del Servizio Valutazioni Ambientali

Il Titolare dell'Istruttoria

Ing. Andrea Santarelli

Gruppo di lavoro istruttorio

Dott.ssa Antonella Iannarelli





SEZIONE I ANAGRAFICA DEL PROGETTO

1. Responsabile Azienda Proponente

Cognome e nome	IVAN CELLITTI
----------------	---------------

2. Estensore del format di screening alla VINCA

Cognome e nome	IVAN CELLITTI
----------------	---------------

3. Avvio della procedura

Acquisizione in atti domanda	Prot. n. 00147968/24 del 09/04/2024
Avvio procedura	Prot. n. 00152913/24 del 11/04/2024

4. Elenco Elaborati

Pubblicati sul sito VInCA		Integrazioni
	1. Screening Vinca Marathon degli Stazzi 2024.pdf	
	2. Cartografia 2024.pdf	
	3. Report fotografico.pdf	
	2024.pdf	
	avvio 21a_Marathon degli Stazzi 2024_signed.pdf	
	Modello 10 (1).pdf	
	richiesta procedura d'urgenza.pdf	
	sentito comune pacentro 0161792_24 del 18_04_2024.pdf	

5. Osservazioni pervenute

Nei termini di pubblicazione non sono pervenute osservazioni

SEZIONE II

Premessa

Con nota prot. n. 00147968/24 del 09/04/2024, l'Associazione Sportiva Dilettantistica MTB Scanno, ha chiesto l'attivazione della Valutazione di Incidenza livello I Screening per l'attività "21° MARATHON DEGLI STAZZI", da svolgersi il 2 Giugno 2024 nei territori comunali di Scanno e Pettorano sul Gizio, in un'area ricadente all'interno della **Zona di Protezione Speciale IT7120132 "Parco Nazionale Lazio, Abruzzo e Molise"**.

Il Servizio scrivente con nota n. 00152913/24 del 11/04/2024 ha provveduto all'attivazione del procedimento richiedendo agli Enti Gestori delle Aree Natura 2000 interessate, di esprimersi nei sensi del DPR 357/97 e s.m.i. e delle Linee Guida Regionali per la VInCA.

L'Ente Parco Nazionale Lazio e Molise con nota acquisita agli atti al prot. n. 0159691 del 16/04/2024 ha espresso il proprio parere favorevole.

La riserva Monte Genzana Alto Gizio, con nota acquisita agli atti al prot. n. 0161792 del 18/04/2024 ha espresso il proprio parere favorevole, con prescrizioni per il tratto fra la frazione di Frattura e Toppe Vurgo.



Il proponente con nota acquisita agli atti al prot n. 0147968 del 09/04/2024 ha richiesto “una procedura d’urgenza per l’ottenimento del parere di competenza”

Di seguito si riporta una sintesi della documentazione trasmessa con il format di Screening per la Valutazione di Incidenza, allegato al presente atto

1. Localizzazione

La manifestazione interessa i territori Riserva Naturale Monte Genzana Alto Gizio, del Parco Nazionale D’Abruzzo Lazio e Molise e del Lago di Scanno ed emissari

Si riporta la cartografia del percorso allegata all’istanza

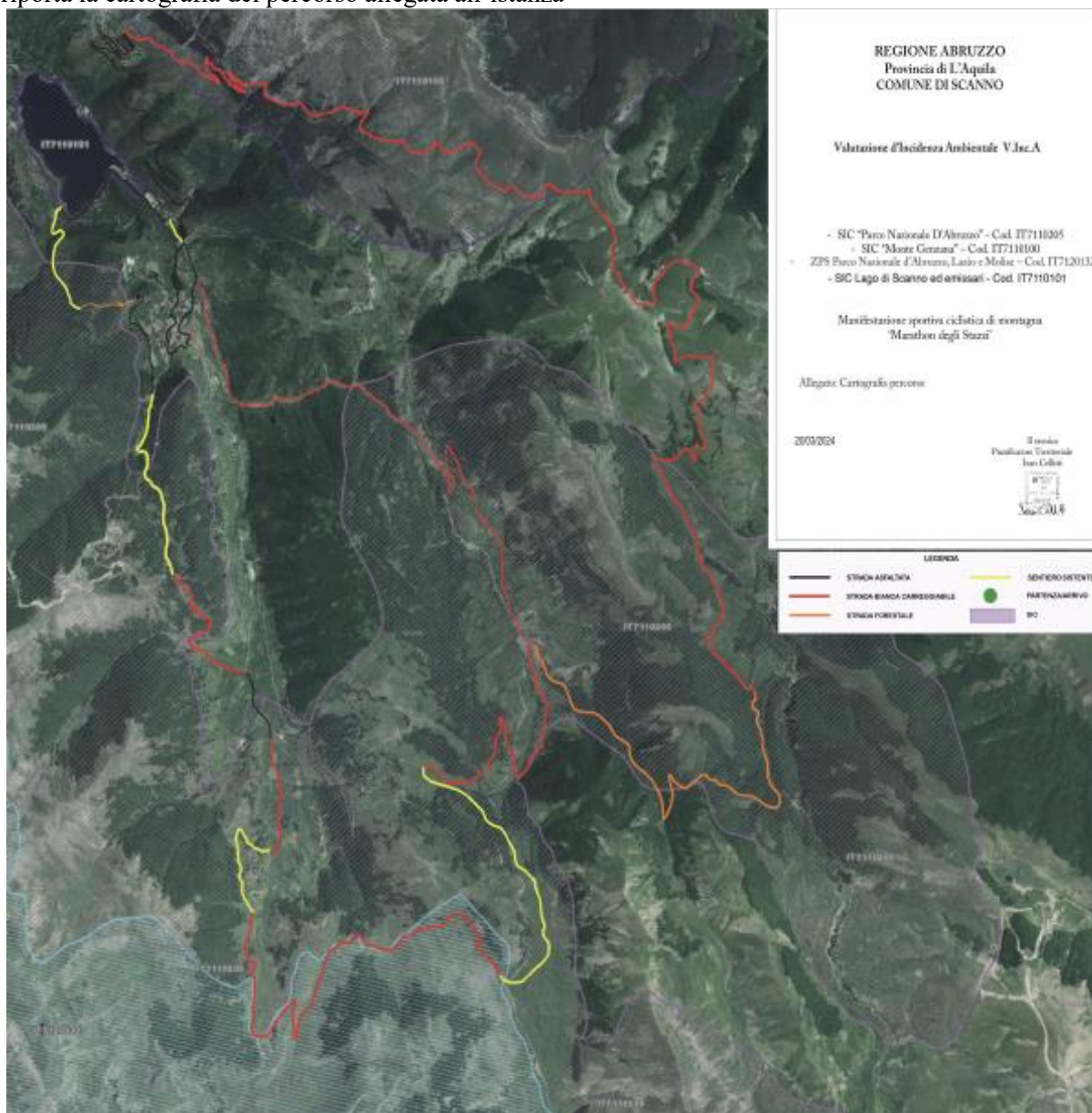



Tipologia delle Attività

L'evento oggetto di valutazione è una manifestazione sportiva ciclistica di montagna da svolgersi Domenica 4 Giugno 2023 dalle 9.00 alle ore 16.00 circa. Considerando i tempi di preparazione e sistemazione finale la durata massima delle attività sul territorio è stimabile in circa 5 giorni.

Trattasi quindi di attività limitata nel tempo.

La manifestazione interessa strade di montagna, forestali carrabili e sentieri già esistenti per un totale di 60Km. La partenza avverrà Domenica 2 Giugno dal centro storico di Scanno;

Il percorso prevede il passaggio sulla sterrata del Monte Genzana passando per il centro di Frattura fino al valico, prosegue verso lo stazzo di La Ria, valico M.te Curio, Valle Cupa, Loc. Jovana, Passo Godi, loc. Le Pretature, Stazzo di Zio Mass, Le Prata di Scanno, loc. S.Leonardo, Via Pescara, Valle Silvana, Circumlacuale del Lago di Scanno, Prati del Lago di Scanno con arrivo nel Centro storico di Scanno.

La salita iniziale di circa 5Km che da Scanno va verso Frattura fa sì che i ciclisti si distribuiscano sul percorso evitando la formazione della tipica 'carovana'. Si prevede quindi la presenza di ciclisti sul percorso per un massimo di 6 ore. In base alle precedenti edizioni si stima la partecipazione di circa 300 unità.

Cronoprogramma

I giorni 25 e 26 maggio è previsto il tracciamento del percorso di gara mediante segnaletica temporanea ad alta visibilità. Domenica 2 giugno partenza della gara e successiva rimozione della segnaletica e controllo ripulitura dell'intero percorso.

Referenti del Servizio Valutazioni Ambientali

Il Titolare dell'Istruttoria

Ing. Andrea Santarelli

Gruppo di lavoro istruttorio

Dott.ssa Antonella Iannarelli

Allegato 1



FORMAT DI SUPPORTO SCREENING DI V.INC.A per Piani/Programmi/Progetti/Interventi/Attività – PROPONENTE**	
Oggetto P/P/P/I/A:	21a edizione Marathon degli Stazzi, manifestazione sportiva ciclistica agonistica organizzata da ASD MTB Scanno
<input type="checkbox"/> Piano/Programma (definizione di cui all'art. 5, comma 1, lett e) del D.lgs. 152/06) <input type="checkbox"/> Progetto/intervento (definizione di cui all'art. 5, comma 1, lett g) del D.lgs. 152/06) Il progetto/intervento ricade nelle tipologie di cui agli Allegati II, Il bis, III e IV alla Parte Seconda del D.Lgs. 152/06 e s.m.i. <input type="checkbox"/> Si indicare quale tipologia: <input type="checkbox"/> No Il progetto/intervento è finanziato con risorse pubbliche? <input type="checkbox"/> Si indicare quali risorse: <input checked="" type="checkbox"/> No Il progetto/intervento è un'opera pubblica? <input type="checkbox"/> Si <input type="checkbox"/> No <input checked="" type="checkbox"/> Attività (qualsiasi attività umana non rientrante nella definizione di progetto/intervento che possa avere relazione o interferenza con l'ecosistema naturale) <input type="checkbox"/> PROPOSTE PRE-VALUTATE (VERIFICA DI CORRISPONDENZA)	
Tipologia P/P/P/I/A:	<input type="checkbox"/> Piani faunistici/piani ittici <input type="checkbox"/> Calendari venatori/ittici <input type="checkbox"/> Piani urbanistici/paesaggistici <input type="checkbox"/> Piani energetici/infrastrutturali <input type="checkbox"/> Altri piani o programmi..... <input type="checkbox"/> Ristrutturazione / manutenzione edifici DPR 380/2001 <input type="checkbox"/> Realizzazione ex novo di strutture ed edifici <input type="checkbox"/> Manutenzione di opere civili ed infrastrutture esistenti <input type="checkbox"/> Manutenzione e sistemazione di fossi, canali, corsi d'acqua <input type="checkbox"/> Attività agricole <input type="checkbox"/> Attività forestali <input checked="" type="checkbox"/> Manifestazioni motoristiche, ciclistiche, gare cinofile, eventi sportivi, sagre e/o spettacoli pirotecnici, eventi/riprese cinematografiche e spot pubblicitari etc. <input type="checkbox"/> Altro (specificare)

Allegato 1



Proponente:		Associazione Sportiva Dilettantistica MTB Scanno					
SEZIONE 1 - LOCALIZZAZIONE ED INQUADRAMENTO TERRITORIALE							
Regione: <u>Abruzzo</u>		Comune: <u>Scanno - Pettorano sul Gizio</u> Prov.: <u>AQ</u>				Contesto localizzativo <input checked="" type="checkbox"/> Centro urbano <input type="checkbox"/> Zona periurbana <input type="checkbox"/> Aree agricole <input type="checkbox"/> Aree industriali <input checked="" type="checkbox"/> Aree naturali <input type="checkbox"/>	
Località/Frazione:		Indirizzo:					
Particelle catastali: <i>(se utili e necessarie)</i>							
Coordinate geografiche: <i>(se utili e necessarie)</i>		LAT.					
S.R.:		LONG.					
Nel caso di Piano o Programma, descrivere area di influenza e attuazione e tutte le altre informazioni pertinenti:							
SEZIONE 2 – LOCALIZZAZIONE P/P/P/I/A IN RELAZIONE AI SITI NATURA 2000							
SITI NATURA 2000							
SIC	cod.	IT _____	denominazione				
		IT _____					
		IT _____					
ZSC	cod.	IT <u>7110100</u> _	denominazione Riserva naturale regionale Monte Genzana Alto Gizio				
		IT <u>7110205</u> _	Parco Nazionale D'Abruzzo				
		IT <u>7110101</u> _	Lago di Scanno ed emissari				
ZPS	cod.	IT _____	denominazione				
		IT <u>7120132</u> _	Parco Nazionale D'Abruzzo Lazio e Molise				
		IT _____					

Allegato 1



<p>E' stata presa visione degli Obiettivi di Conservazione, delle Misure di Conservazione, e/o del Piano di Gestione e delle Condizioni d'Obbligo eventualmente definite del Sito/i Natura 2000 ? <input checked="" type="checkbox"/> Si <input type="checkbox"/> No</p> <p>Citare, l'atto consultato: piani di gestione SIC e ZPS</p>	
<p>2.1 - Il P/P/P/I/A interessa aree naturali protette nazionali o regionali? <input checked="" type="checkbox"/> Si <input type="checkbox"/> No</p>	<p>Aree Protette ai sensi della Legge 394/91: EUAP in ZPS Parco Nazionale D'Abruzzo Lazio e Molise che dalla SR479 va verso lo stazzo di Ziomass e valle del F. Tasso</p> <p>Eventuale nulla osta/autorizzazione/parere rilasciato dell'Ente Gestore dell'Area Protetta (se disponibile e già rilasciato): Parere PNALM prot. 3018 del 20-03-2024</p>
<p>2.2 - Per P/P/P/I/A esterni ai siti Natura 2000:</p> <p>- Sito cod. IT distanza dal sito: (_ metri) - Sito cod. IT distanza dal sito: (_ metri) - Sito cod. IT distanza dal sito: (_ metri)</p> <p>Tra i siti Natura 2000 indicati e l'area interessata dal P/P/P/I/A, sono presenti elementi di discontinuità o barriere fisiche di origine naturale o antropica (es. diversi reticoli idrografici, centri abitati, infrastrutture ferroviarie o stradali, zone industriali, etc.)?? <input type="checkbox"/> Si <input type="checkbox"/> No</p> <p>Descrivere:</p>	
<p>SEZIONE 3 – SCREENING MEDIANTE VERIFICA DI CORRISPONDENZA DI PROPOSTE PRE-VALUTATE</p>	
<p>Si richiede di avviare la procedura di Verifica di Corrispondenza per P/P/P/I/A pre-valutati? <input type="checkbox"/> Si <input checked="" type="checkbox"/> No</p> <p><i>Se, Sì, il presentare il Format alla sola Autorità competente al rilascio dell'autorizzazione finale del P/P/P/I/A, e compilare elementi sottostanti. Se No si richiede di avviare screening specifico.</i></p>	
<p>PRE-VALUTAZIONI – per proposte già assoggettate a screening di incidenza</p>	
<p>PROPOSTE PRE-VALUTATE:</p> <p>Si dichiara, assumendosi ogni responsabilità, che il piano/progetto/intervento/attività rientra ed è conforme a quelli già pre-valutati da parte dell'Autorità competente per la Valutazione di Incidenza, e pertanto non si richiede l'avvio di uno screening di incidenza specifico?</p> <p><i>(n.b.: in caso di risposta negativa (NO), si richiede l'avvio di screening specifico)</i></p>	<p><input type="checkbox"/> SI <input checked="" type="checkbox"/> NO</p> <p>Se, Sì, esplicitare in modo chiaro e completo il riferimento all'Atto di pre-valutazione nell'ambito del quale il P/P/P/I/A rientra nelle tipologie assoggettate positivamente a screening di incidenza da parte dell'Autorità competente per la V.Inc.A:</p>



Allegato 1



SEZIONE 4 – DESCRIZIONE E DECODIFICA DEL P/P/P/I/A DA ASSOGETTARE A SCREENING

RELAZIONE DESCRITTIVA DETTAGLIATA DEL P/P/P/I/A

(n.b.: nel caso fare direttamente riferimento agli elaborati e la documentazione presentati dal proponente)

L'evento oggetto di valutazione è una manifestazione sportiva ciclistica di montagna da svolgersi Domenica 2 Giugno 2024.
La durata dell'evento sarà dalle 9.00 alle ore 16.00 circa.
Manifestazione arrivata alla 21a edizione.
La durata massima delle attività sul territorio è stimabile in circa 5 giorni, considerando i tempi di preparazione e risistemazione finale.
Trattasi quindi di attività limitata nel tempo.
La manifestazione strade di montagna, forestali carrabili e sentieri già esistenti per un totale di 60Km.
La partenza avverrà Domenica 2 Giugno dal centro storico di Scanno;
Il percorso prevede il passaggio sulla sterrata del Monte Genzana passando per il centro di Frattura fino al valico, prosegue verso lo stazzo di La Ria, valico M.te Curio, Valle Cupa, Loc. Jovana, Passo Godi, loc. Le Pretature, Stazzo di Zio Mass, Le Prata di Scanno, loc. S.Leonardo, Via Pescara, Valle Silvana, Circumlacuale del Lago di Scanno, Prati del Lago di Scanno con arrivo nel Centro storico di Scanno.
La salita iniziale di circa 5Km che da Scanno va verso Frattura fa sì che i ciclisti si distribuiscano sul percorso evitando la formazione della tipica 'carovana'.
Si prevede quindi la presenza di ciclisti sul percorso per un massimo di 60re.
In base alle precedenti edizioni si stima la partecipazione di circa 300 unità.

4.3 - Documentazione: allegati tecnici e cartografici a scala adeguata

(barrare solo i documenti disponibili eventualmente allegati alla proposta)

- | | |
|---|--|
| <ul style="list-style-type: none"> <input type="checkbox"/> File vettoriali/shape della localizzazione dell'P/P/P/I/A <input type="checkbox"/> Carta zonizzazione di Piano/Programma <input type="checkbox"/> Relazione di Piano/Programma <input type="checkbox"/> Planimetria di progetto e delle eventuali aree di cantiere <input type="checkbox"/> Ortofoto con localizzazione delle aree di P/I/A e eventuali aree di cantiere <input type="checkbox"/> Documentazione fotografica <i>ante operam</i> | <ul style="list-style-type: none"> <input type="checkbox"/> Eventuali studi ambientali disponibili <input type="checkbox"/> Altri elaborati tecnici:
<i>Cartografia del percorso, documentazione fotografica anni precedenti</i> <input type="checkbox"/> Altri elaborati tecnici:
..... <input type="checkbox"/> Altri elaborati tecnici:
..... <input type="checkbox"/> Altro:
..... <input type="checkbox"/> Altro:
..... |
|---|--|



Allegato 1



4.2 - CONDIZIONI D'OBBLIGO <i>(n.b.: da non compilare in caso di screening semplificato)</i>	Se, Si , il proponente si assume la piena responsabilità dell'attuazione delle Condizioni d'Obbligo riportate nella proposta.		Condizioni d'obbligo rispettate:	
Il P/P/P/I/A è stato elaborato ed è conforme al rispetto della Condizioni d'Obbligo? <input type="checkbox"/> Si <input type="checkbox"/> No	Riferimento all'Atto di individuazione delle Condizioni d'Obbligo:		<input type="checkbox"/> <input type="checkbox"/> <input type="checkbox"/> <input type="checkbox"/> <input type="checkbox"/> <input type="checkbox"/>	
	Se, No , perché:			
SEZIONE 5 - DECODIFICA DEL PIANO/PROGETTO/INTERVENTO/ATTIVITA' (compilare solo parti pertinenti)				
E' prevista trasformazione di uso del suolo?	<input type="checkbox"/> SI	<input checked="" type="checkbox"/> NO	<input type="checkbox"/> PERMANENTE	<input type="checkbox"/> TEMPORANEA
Se, Si , cosa è previsto:				
Sono previste movimenti terra/sbancamenti/scavi?	<input type="checkbox"/> SI <input checked="" type="checkbox"/> NO	Verranno livellate od effettuati interventi di spietramento su superfici naturali?	<input type="checkbox"/> SI <input checked="" type="checkbox"/> NO	
Se, Si , cosa è previsto:		Se, Si , cosa è previsto:		
Sono previste aree di cantiere e/o aree di stoccaggio materiali/terreno asportato/etc.? <input type="checkbox"/> SI <input checked="" type="checkbox"/> NO		Se, Si , cosa è previsto:		
E' necessaria l'apertura o la sistemazione di piste di accesso all'area?	<input type="checkbox"/> SI <input checked="" type="checkbox"/> NO	Le piste verranno ripristinate a fine dei lavori/attività?	<input type="checkbox"/> SI <input type="checkbox"/> NO	
Se, Si , cosa è previsto:		Se, Si , cosa è previsto:		



Allegato 1



<p>E' previsto l'impiego di tecniche di ingegneria naturalistica e/o la realizzazione di interventi finalizzati al miglioramento ambientale?</p> <p><input type="checkbox"/> Si <input checked="" type="checkbox"/> No</p>		<p>Se, Si, descrivere:</p> <p>.....</p> <p>.....</p> <p>.....</p>	
<p>Specie vegetali</p>	<p>E' previsto il taglio/esbosco/rimozione di specie vegetali?</p> <p><input type="checkbox"/> SI <input checked="" type="checkbox"/> NO</p>	<p>Se, SI, descrivere:</p> <p>.....</p> <p>.....</p> <p>.....</p>	
<p>La proposta è conforme alla normativa nazionale e/o regionale riguardante le specie vegetali alloctone e le attività di controllo delle stesse (es. eradicazione)?</p> <p><input type="checkbox"/> SI <input type="checkbox"/> NO</p>		<p>Sono previsti interventi di piantumazione/rinverdimento/messa a dimora di specie vegetali?</p> <p><input type="checkbox"/> SI <input checked="" type="checkbox"/> NO</p> <p>Se, Si, cosa è previsto:</p> <p>.....</p> <p>.....</p> <p>.....</p> <p>Indicare le specie interessate:</p>	
<p>Specie animali</p>	<p>La proposta è conforme alla normativa nazionale e/o regionale riguardante le specie animali alloctone e la loro attività di gestione?</p> <p><input type="checkbox"/> SI <input type="checkbox"/> NO</p>	<p>Sono previsti interventi di controllo/immissione/ripopolamento/allevamento di specie animali o attività di pesca sportiva?</p> <p><input type="checkbox"/> SI <input checked="" type="checkbox"/> NO <input type="checkbox"/></p> <p>Se, Si, cosa è previsto:</p> <p>.....</p> <p>.....</p> <p>.....</p> <p>Indicare le specie interessate:</p>	
<p>Mezzi meccanici</p>	<p>Mezzi di cantiere o mezzi necessari per lo svolgimento dell'intervento</p>	<ul style="list-style-type: none"> ➤ Pale meccaniche, escavatrici, o altri mezzi per il movimento terra: ➤ Mezzi pesanti (Camion, dumper, autogru, gru, betoniere, asfaltatori, rulli compressori): ➤ Mezzi aerei o imbarcazioni (elicotteri, aerei, barche, chiatte, draghe, pontoni): 	<p>.....</p> <p>.....</p> <p>.....</p>



Allegato 1



Fonti di inquinamento e produzione di rifiuti	<p>La proposta prevede la presenza di fonti di inquinamento (luminoso, chimico, sonoro, acquatico, etc.) o produzione di rifiuti?</p> <p><input type="checkbox"/> SI <input checked="" type="checkbox"/> NO</p>	<p>La proposta è conforme alla normativa nazionale e/o regionali di settore?</p> <p style="text-align: center;"><input type="checkbox"/> SI <input type="checkbox"/> NO</p> <p>Descrivere:</p> <p>.....</p> <p>.....</p> <p>.....</p>		
	Interventi edilizi	<p><input type="checkbox"/> Permesso a costruire</p> <p><input type="checkbox"/> Permesso a costruire in sanatoria</p> <p><input type="checkbox"/> Condonò</p> <p><input type="checkbox"/> DIA/SCIA</p> <p><input type="checkbox"/> Altro</p>	<p>Estremi provvedimento o altre informazioni utili:</p> <p>.....</p> <p>.....</p> <p>.....</p>	
Manifestazioni	<p>Per manifestazioni, gara, motoristiche, eventi sportivi, spettacoli pirotecnici, sagre, etc.</p>	<ul style="list-style-type: none"> ➤ Numero presunto di partecipanti: 300 ➤ Numero presunto di veicoli coinvolti nell'evento (moto, auto, biciclette, etc.): 2-3 ➤ Numero presunto di mezzi di supporto (ambulanze, vigili del fuoco, forze dell'ordine, mezzi aerei o navali): 2-3 ➤ Numero presunto di gruppi elettrogeni e/o bagni chimici: 2 		
Attività ripetute	<p>L'attività/intervento si ripete annualmente/periodicamente alle stesse condizioni?</p> <p><input checked="" type="checkbox"/> Si <input type="checkbox"/> No</p>	<p>Descrivere:</p> <p>Manifestazione sportiva giunta alla 21ª edizione, gara ciclistica di montagna svolta interamente su strade sterrate e sentieri esistenti</p> <p>.....</p> <p>.....</p> <p>.....</p>		
<p>La medesima tipologia di proposta ha già ottenuto in passato parere positivo di V.Inc.A?</p> <p><input checked="" type="checkbox"/> Si <input type="checkbox"/> No</p> <p>Se, Sì, allegare e citare precedente parere in "Note".</p>	<p>Possibili varianti - modifiche:</p> <p>.....</p> <p>.....</p> <p>.....</p> <p>Note:</p> <p style="text-align: center;">Giudizio 3926 del 01-06-2023 prot.23/092344 del 04-05-2023 Comitato regionale per la valutazione d'impatto ambientale</p>			

Allegato 1

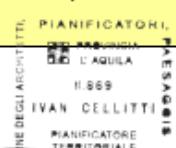

SEZIONE 6 - CRONOPROGRAMMA AZIONI PREVISTE PER IL P/P/P/I/A												
Descrivere: 1.gg.25-26 Maggio 2024 è previsto il tracciamento del percorso tramite segnaletica temporanea ad alta visibilità; Domenica 2 Giugno ore 9.00 - 16.00 manifestazione con successiva rimozione della segnaletica e ripulitura dell'intero percorso.						Leggenda: <input type="checkbox"/> <input type="checkbox"/> <input type="checkbox"/> <input type="checkbox"/> <input type="checkbox"/> <input type="checkbox"/>						
Anno: <u>2024</u> Gennaio Febbraio Marzo Aprile Maggio Giugno Luglio Agosto Settembre Ottobre Novembre Dicembre												
1° sett.						X						
2° sett.												
3° sett.												
4° sett.					X							
Anno: _____ Gennaio Febbraio Marzo Aprile Maggio Giugno Luglio Agosto Settembre Ottobre Novembre Dicembre												
1° sett.												
2° sett.												
3° sett.												
4° sett.												
Ditta/Società		Proponente/ Professionista incaricato		Firma e/o Timbro		Luogo e data						
ASD MTB Scanno		Pianificatore Territoriale Ivan Cellitti				Scanno, 20 Marzo 2024						

(compilare solo le parti necessarie in relazione alla tipologia della proposta)

Ivan Cellitti

** Le singole Regioni e PP.AA. possono adeguare, integrare e/o modificare le informazioni presenti nel presente Format sulla base delle esigenze operative o peculiarità territoriali, prevedendo, se del caso, anche Format specifici per particolari attività settoriali.