



CCR-VIA -- COMITATO DI COORDINAMENTO REGIONALE PER LA VALUTAZIONE D'IMPATTO AMBIENTALE

Giudizio n° 4245 Del 23/05/2024
Prot. n° 24/06680 Del 12/03/2024

Ditta Proponente: COMUNE DI BARISCIANO

Oggetto: Lavori di manutenzione straordinaria del Rifugio di Passaneta, ripulitura del lago di Passaneta, inserimento di cartellonistica turistica, ripulitura del fontanile di Castelvecchio Calvisio, riqualificazione sentieristica montana nel Comune di Barisciano (AQ)

Comune di Intervento: Barisciano, Santo Stefano di Sessanio e Castelvecchio Calvisio

Tipo procedimento: V.Inc.A. di competenza regionale ai sensi del DPR 357/1997 e ss.mm.ii.

Presenti (in seconda convocazione)

Direttore Dipartimento Territorio – Ambiente (Presidente)	ing. Erika Galeotti (Presidente delegata)
Dirigente Servizio Valutazioni Ambientali	-
Dirigente Servizio Gestione e Qualità delle Acque	dott. Giammaria Giammaria (delegato)
Dirigente Servizio Politica Energetica e Risorse del Territorio - Pescara	dott. Enzo Franco De Vincentiis (delegato)
Dirigente Servizio Gestione Rifiuti e Bonifiche - Pescara	dott. Lorenzo Ballone (delegato)
Dirigente Servizio Pianificazione Territoriale e Paesaggio	ing. Eligio Di Marzio (delegato)
Dirigente Servizio Foreste e Parchi - L'Aquila	dott.ssa Serena Ciabò (delegata)
Dirigente Servizio Opere Marittime	ASSENTE
Dirigente Servizio Genio Civile competente per territorio	
L'Aquila	ASSENTE
Dirigente del Servizio difesa del suolo - L'Aquila	dott. Luciano Del Sordo (delegato)
Dirigente Servizio Sanità Veterinaria e Sicurezza degli Alimenti	ASSENTE
Direttore dell'A.R.T.A	ing. Simonetta Campana (delegata)
Relazione Istruttoria	ing. Andrea Santarelli
Titolare istruttoria:	dott. Pierluigi Centore
Gruppo Istruttore:	

Si veda istruttoria allegata





Preso atto della documentazione presentata dal Comune di Barisciano relativa all'intervento "Lavori di manutenzione straordinaria del Rifugio di Passaneta, ripulitura del lago di Passaneta, inserimento di cartellonistica turistica, ripulitura del fontanile di Castelvecchio Calvisio riqualificazione sentieristica montana nel Comune di Barisciano (AQ)" acquisita al prot. n. 106680 del 12/03/2024;

IL COMITATO CCR-VIA

Richiamata la normativa che regola il funzionamento del Comitato di Coordinamento Regionale per la V.I.A., e in particolare:

- la Legge Regionale del 29 luglio 2010, n. 31 e s.m.i. "Norme regionali contenenti la prima attuazione del Decreto Legislativo del 03 Aprile 2006, n. 152";
- le DGR 660 del 14/11/2017 Valutazione di Impatto Ambientale - Disposizioni in merito alle procedure di Verifica di assoggettabilità a VIA ed al Provvedimento autorizzatorio unico regionale di VIA ex art. 27 bis del Dlgs 152/2006 così come introdotto dal Dlgs 104/2017 e riformulazione del CCR-VIA
- DGR 713/22 L.R. N. 11/1999 - Aggiornamento del documento Criteri ed indirizzi in materia di procedure ambientali (approvato con DGR 119/2002 e smi) alla luce delle disposizioni di cui al D.L. 76/2020, convertito, con modificazioni, nella L. 120/2020 e del D.L. 77/2021, convertito, con modificazioni, nella L. 108/2021.

Richiamata la disciplina costituente il quadro di riferimento dei procedimenti di valutazione di incidenza ambientale:

- La Direttiva del Consiglio del 21 maggio 1992 Conservazione degli habitat naturali e seminaturali e della flora e della fauna selvatiche detta Direttiva "Habitat"
- La Direttiva del Consiglio del 2 aprile 1979 concernente la conservazione degli uccelli selvatici, successivamente abrogata e sostituita integralmente dalla versione codificata della Direttiva 2009/147/CE del Parlamento Europeo e del Consiglio del 30 novembre 2009, pubblicata sulla Gazzetta Ufficiale dell'Unione Europea del 26 gennaio 2010, serie L 20.
- il D.P.R. 8-9-1997 n. 357 "Regolamento recante attuazione della direttiva 92/43/CEE relativa alla conservazione degli habitat naturali e seminaturali, nonché della flora e della fauna selvatiche".
- le Linee Guida nazionali per la Valutazione di Incidenza (VIncA) – Direttiva 92/43/CEE art. 6, paragrafi 3 e 4" (pubblicate su Gazzetta Ufficiale dell'Unione europea n. 303 del 28 dicembre 2019);
- L.R. 22 dicembre 2010, n. 59 Disposizioni per l'adempimento degli obblighi della Regione Abruzzo derivanti dall'appartenenza dell'Italia all'Unione Europea. Attuazione delle direttive 2006/123/CE, 92/43/CEE e 2006/7/CE - (Legge comunitaria regionale 2010).
- La L. R. 12 dicembre 2003, N. 26 Integrazione alla L.R. 11/1999 concernente: Attuazione del D.Lgs. 31.03.1998, n. 112 - Individuazione delle funzioni amministrative che richiedono l'unitario esercizio a livello regionale per il conferimento di funzioni e compiti amministrativi agli enti. BURA n° 41 del 31.12.2003, ai sensi dell'art. 46 bis LR 11/1999 e LR 2/2003
- le Linee Guida regionali per la Valutazione di Incidenza (VIncA), approvate con D.G.R. 860/2021;
- le Misure generali e sito-specifiche di conservazione per la tutela delle ZPS e dei SIC della Regione Abruzzo;





Considerato che ai dati e alle affermazioni forniti dal Proponente occorre riconoscere la veridicità dovuta in applicazione dei principi della collaborazione e della buona fede che devono improntare i rapporti tra il cittadino e la pubblica amministrazione ai sensi dell'art. 1, comma 1 bis della l. 241/90, fatte salve in ogni caso le conseguenze di legge in caso di dichiarazioni mendaci;

Sentita la relazione istruttoria;

Sentito in audizione l'Ing. Luciano Rossi di cui alla richiesta di audizione acquisita al prot. n. 210870 del 23/05/2024;

Preso atto della nota acquisita al prot. n. 210183 del 22/05/2024, con la quale l'Ente Parco Nazionale Gran Sasso e Monti della Laga chiede che per l'intervento in oggetto, venga attivato il Livello II di cui al DPR 357/97 e ss.mm.ii. (Valutazione Appropriata);

Ritenuto necessario approfondire, sia in fase di cantiere che di esercizio, lo studio degli impatti su specie ed habitat di interesse comunitario, con particolare riferimento ai lavori di riqualificazione e manutenzione straordinaria del lago di Passaneta e dell'omonimo rifugio;

ESPRIME IL SEGUENTE GIUDIZIO DI RINVIO

per la necessità di attivare la Valutazione di Incidenza di II Livello (VInCA appropriata), per le opere oggetto della presente istanza.

ing. Erika Galeotti (Presidente delegata)

FIRMATO DIGITALMENTE

dott. Giancaterino Giammaria (delegato)

FIRMATO ELETTRONICAMENTE

dott. Enzo Franco De Vincentiis (delegato)

FIRMATO ELETTRONICAMENTE

dott. Lorenzo Ballone (delegato)

FIRMATO ELETTRONICAMENTE

ing. Eligio Di Marzio (delegato)

FIRMATO ELETTRONICAMENTE

dott.ssa Serena Ciabò (delegata)

FIRMATO ELETTRONICAMENTE

dott. Luciano Del Sordo (delegato)

FIRMATO ELETTRONICAMENTE

ing. Simonetta Campana (delegata)

FIRMATO ELETTRONICAMENTE

Per la verbalizzazione

Titolare: ing. Silvia Ronconi

Gruppo: dott.ssa Paola Pasta

FIRMATO ELETTRONICAMENTE





Dipartimento Territorio - Ambiente
Servizio Valutazioni Ambientali

Istruttoria Tecnica:

Valutazione di Incidenza-Livello I-Screening

Progetto

Lavori di manutenzione straordinaria del Rifugio di Passaneta, ripulitura del lago di Passaneta, inserimento di cartellonistica turistica, ripulitura del fontanile di Castelvecchio Calvisio riqualificazione sentieristica montana nel comune di Barisciano (AQ)

Oggetto

Titolo dell'intervento:	Lavori di manutenzione straordinaria del Rifugio di Passaneta, ripulitura del lago di Passaneta, inserimento di cartellonistica turistica, ripulitura del fontanile di Castelvecchio Calvisio riqualificazione sentieristica montana nel comune di Barisciano (AQ)
Azienda Proponente:	Comune di Barisciano

Localizzazione del progetto

Comuni:	Barisciano, Santo Stefano Di Sessanio, Castelvecchio Calvisio
Provincia:	AQ

Referenti della Direzione

Ing. Andrea Santarelli

Gruppo di lavoro istruttorio

Dott. Pierluigi Centore





ANAGRAFICA DEL PROGETTO

1. Responsabile Azienda Proponente

Cognome e nome	D'Alessandro Fabrizio
PEC	amministrazione@pec.comunebarisciano.it

2. Estensore dello studio

Studio	
Cognome e nome	Ing. Luciano Rossi

3. Avvio della procedura

Acquisizione in atti domanda	n. 0137521 del 02/04/2024, perfezionata in data 15/04/24 nostro prot. n. 0155648/24.
------------------------------	--

Premessa

Con nota, nostro prot. n. 106680 del 12/03/2024, l'Amministrazione Comunale di Barisciano ha chiesto l'attivazione della Valutazione di Incidenza, Livello I Screening per l'intervento denominato "Passaneta e Santa Maria del Monte. Lavori di manutenzione straordinaria del Rifugio di Passaneta, ripulitura del lago di Passaneta, inserimento di cartellonistica turistica, ripulitura del fontanile di Castelvecchio Calvisio riqualificazione sentieristica montana nel comune di Barisciano", che interesserà i Comuni di Barisciano, Santo Stefano Di Sessanio, Castelvecchio Calvisio, e la ZPS IT7110128 Parco Nazionale Gran Sasso e Monti della Laga.

Il Servizio scrivente, con nota n. 116982 del 18/03/24, ha provveduto all'attivazione del procedimento.

L'Ente Parco nazionale Gran Sasso e Monti della Laga, con nota acquisita in atti al n. 210183 del 22/05/24, ha inviato il sentito di competenza chiedendo che venga attivato il procedimento di VInCA appropriata, (Livello II).

Di seguito si riportano i contenuti della documentazione tecnica inviata con l'istanza, allegando il *format di Screening* prodotto.

Premessa

L'istanza progettuale mira alla valorizzazione turistica del comprensorio di Campo Imperatore. A tal fine risulta necessario recuperare e riqualificare alcuni immobili e aree locali. Gli interventi consistono:

- nella riqualificazione e manutenzione straordinaria del lago di Passaneta e dell'omonimo rifugio, nel comune di Barisciano;
- nella valorizzazione turistica con installazione di aree attrezzate pic-nic adeguate nei luoghi di interesse di Santa Maria del Monte, in località Santo Stefano di Sessanio;
- nel ripristino di un antico fontanile in località Castel vecchio Calvisio e la realizzazione di pannelli con scrittura in inglese ed italiano e linguaggio braille anche per ipovedenti.

Sintesi del progetto

Come sopra indicato il progetto prevede di riqualificare il rifugio di Passaneta e il suo lago; riqualificare la segnaletica CAI dei sentieri di collegamento verso l'altopiano di Campo Imperatore, migliorare le aree attrezzate presenti nei ruderi di Santa Maria del Monte e aggiustare un vecchio fontanile in località Castel Vecchio Calvisio.

Il percorso oggetto di sistemazione è il seguente: partenza dalla Piana di Campo Imperatore, dove sulla strada statale proveniente da Assergi nel comune di Santo Stefano di Sessanio verrà apposta una bacheca informativa che indica ai turisti la direzione verso il lago di Racollo, mentre dal lato opposto sulla strada statale proveniente da Castel Del Monte nel territorio di Castelvecchio Calvisio verrà posta un'altra bacheca informativa che direziona i turisti girando verso il lago di Racollo. Dal lago ci si immerge nel verde del sentiero che porta al lago di Passaneta e al lago di Barisciano passando per le rovine di Santa Maria del Monte.

I tre laghi ed i ruderi sono oggetto di informazione storica dei posti con apposizione di bacheche informative anche con sistema braille, per la lettura e la scrittura tattile a rilievo per non i vedenti e gli ipovedenti.

Gli interventi specifici e le caratteristiche strutturali sono:

- Fornitura e messa a dimora di n. 10 frecce segnavia,
- Fornitura e messa a dimora di n. 6 bacheche in legno
- Fornitura e messa in opera di n. 5 pali di sostegno in acciaio zincato fissato con plinto in pietra e malta
- Fornitura e messa a dimora di n. 2 tavoli con struttura in acciaio sezione ad U e piano in acciaio sezione 4,5x6 cm, dimensioni 189x62 cm altezza 74 cm;

Localizzazione

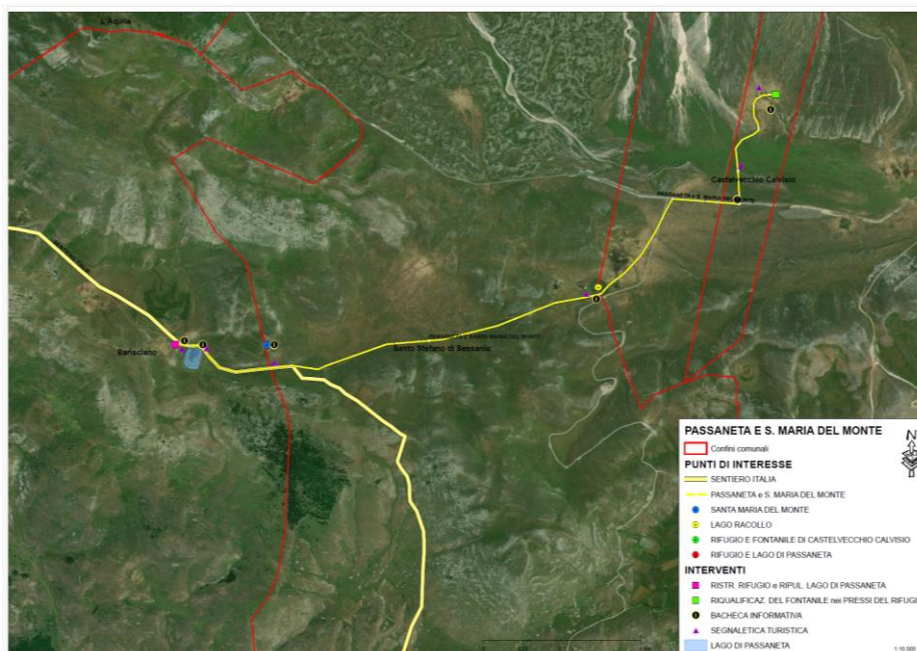



Gli interventi

Il rifugio.

Oggetto di intervento è un edificio adibito a rifugio, di struttura rettangolare con pareti in muratura portante a sacco e copertura a falde in calcestruzzo armato. Le bucatore presentano delle mazzette in pietra squadrate e piattabanda in cemento. L'edificio si articola in due stanze pressochè uguali divise da un tramezzo, nella stanza di ingresso è presente un camino, anch'esso in cemento, le pareti sono finite in intonaco grezzo parzialmente pitturato all'interno mentre lasciate con la pietra a vista all'esterno, la pavimentazione è costituita da pietra battuta nella stanza di ingresso e da un massetto lisciato nella stanza interna.

Le due bucatore sul fronte sud-ovest non presentano infissi ma sono protette da sbarre in ferro ed internamente sono presenti degli sportelloni semplici in legno; la porta di ingresso e quella tra le due stanze sono in tavolame di legno. Sul fronte di ingresso sovrastanti la porta sono presenti due fori circolari di aerazione.

Allo stato attuale il fabbricato presenta un degrado avanzato dovuto all'assenza di manutenzione, sulle pareti controterra si evidenziano distacchi e rigonfiamenti degli intonaci dovuti principalmente alle infiltrazioni, mentre la parete adiacente al camino risulta danneggiata dai fumi.

La struttura si presenta tuttavia stabile e non sono evidenti dissesti degli elementi portanti, ad eccezione per lo sporto di gronda sul fronte sud-ovest dove a causa dell'esposizione disagiata e delle intemperie si è avuto un distacco del coprifermo della soletta di copertura.

Al fine di rendere fruibile l'edificio anche a fini turistici si propongono una serie di interventi di manutenzione e migliorativi del fabbricato.

Si procederà innanzitutto alla rimozione degli sportelloni, delle sbarre e delle porte, successivamente verrà demolito il camino, si interverrà poi sulle pareti e sui soffitti mediante la rimozione dei vecchi intonaci e la relativa pulizia delle superfici per poi procedere al ripristino.

Nella stanza interna l'attuale massetto grezzo verrà completato con una pavimentazione, mentre per la zona ingresso la pavimentazione non verrà alterata in quanto in buono stato conservativo e caratteristica del luogo, il camino verrà sostituito.

Verranno sostituite la porta di ingresso e quella interna, verranno installate delle nuove finestre e sportelloni nuovi, le inferriate verranno sostituite.

Per quanto riguarda l'esterno la copertura verrà ripulita con mezzi meccanici, verrà ripristinata la porzione di cornicione danneggiato e successivamente l'intera soletta verrà impermeabilizzata con una doppia mano di malta rinforzata con fibra di vetro.

Al fine di risolvere i problemi di umidità verrà impermeabilizzata la muratura controterra.

Si propone poi la realizzazione di un impianto fotovoltaico "stand-alone" collegato ad un piccolo accumulatore per dotare il rifugio di un impianto elettrico e di illuminazione.

Il lago

Per quanto riguarda il lago l'intervento prevede la rimozione di materiali melmosi che sono depositati sul fondo, l'intervento si realizza con un escavatore direttamente dalle sponde senza ingresso all'interno del lago.

Il fontanile

Il fontanile di Castelvecchio Calvisio viene ripulito e impermeabilizzato con apposite malte.

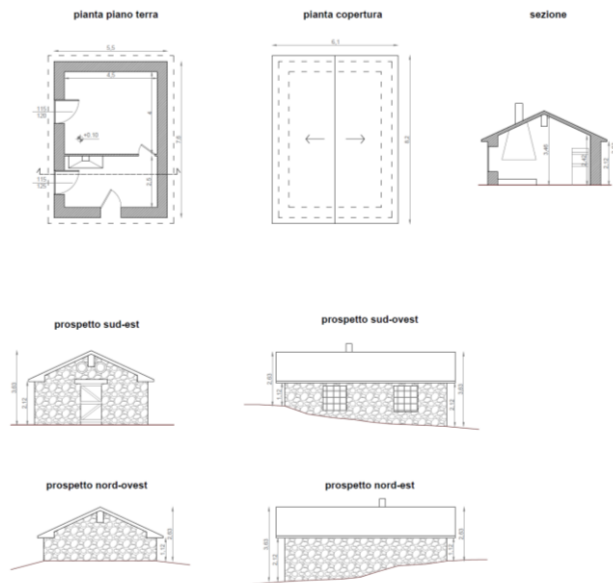

INTERVENTI RIFUGIO

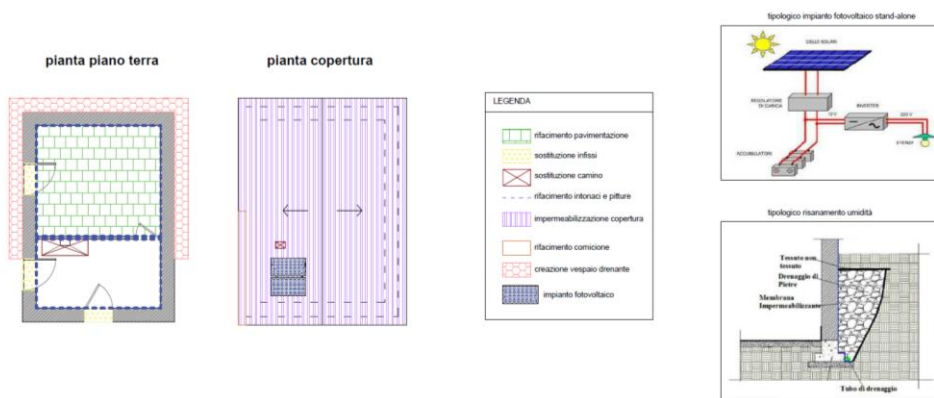

1:100

INTERVENTI LAGO



LEGENDA
pulizia e sistemazione argini

INTERVENTI FONTANILE

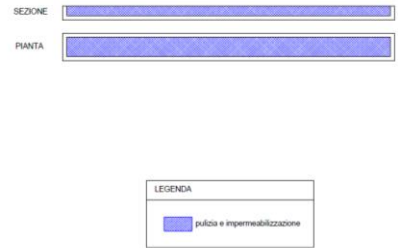

LEGENDA
pulizia e impermeabilizzazione



Cronoprogramma

Bando PSR Abruzzo 2014/2022 GAL GRAN SASSO VELINO Mis.19 Sottomis.19.2 Tipologia di intervento19.2.1.GSV3.13 "PASSANETA e SANTA MARIA DEL MONTE" Comune di Barisciano																																																
CRONOPROGRAMMA																																																
OPERAZIONI	mese 1				mese 2				mese 3				mese 4				mese 5				mese 6				mese 7				mese 8				mese 9				mese 10				mese 11				mese 12			
	1	2	3	4	1	2	3	4	1	2	3	4	1	2	3	4	1	2	3	4	1	2	3	4	1	2	3	4	1	2	3	4	1	2	3	4	1	2	3	4								
PROGETTAZIONE																																																
ESECUTIVA																																																
AFFIDAMENTO DEI LAVORI																																																
REALIZZAZIONE DEI LAVORI																																																
RENDICONTAZIONE FINALE																																																

Allegato il formato di screening.

Referenti della Direzione

Ing. Andrea Santarelli

Gruppo di lavoro istruttorio

Dott. Pierluigi Centore

PROVINCIA DELL'AQUILA
COMUNE DI BARISCIANO

PROGETTO DEFINITIVO/ESECUTIVO

OGGETTO: "PASSANETA e SANTA MARIA DEL MONTE" Lavori di manutenzione straordinaria del rifugio di Passaneta, ripulitura del lago di Passaneta, del fontanile di Castel Vecchio Calvisio e valorizzazione della rete sentieristica.

Bando PSR Abruzzo 2014/2022 GAL GRAN SASSO VELINO Mis.19 Sottomis.19.2 Tipologia di intervento 19.2.1.GSV3.13 Investimenti pubblici nei servizi di base locali e per la competitività turistica in aree forestali.



UNIONE EUROPEA



REPUBBLICA ITALIANA

REGIONE ABRUZZO



PSR 2014-2020 ABRUZZO



Capofila
Comune di Barisciano
CF: 00195850664
P.IVA: 00195850664
Indirizzo: Piazza Trieste n.16,
67021 Barisciano (AQ)

Elaborato

A.10

Screening V.Inc.A.
(Valutazione di Incidenza Ambientale)

Data: 10.07.2023

REV 00

REDATTO

Committente

R.U.P.
Ing Luciano Rossi

IL COMMITTENTE
Comune di Barisciano



Firmato digitalmente da ROSSI LUCIANO

C: IT
OU: BARISCIANO PIAZZA TRIESTE 1
CAP 67021
O: COMUNE DI BARISCIANO

FORMAT DI SUPPORTO SCREENING DI V.INC.A per Progetti/Interventi/Attività – COMUNE DI BARISCIANO (AQ)**	
Oggetto P/P/P/I/A:	<p>PASSANETA E SANTA MARIA DEL MONTE Lavori di manutenzione straordinaria del Rifugio di Passaneta, ripulitura del lago di Passaneta, inserimento di cartellonistica turistica, ripulitura del fontanile di Castelvecchio Calvisio riqualificazione sentieristica montana nel comune di Barisciano (AQ), progetto</p>
<p><input type="checkbox"/> Piano/Programma (definizione di cui all'art. 5, comma 1, lett e) del D.lgs. 152/06)</p> <p><input checked="" type="checkbox"/> Progetto/intervento (definizione di cui all'art. 5, comma 1, lett g) del D.lgs. 152/06)</p> <p>Il progetto/intervento ricade nelle tipologie di cui agli Allegati II, Il bis, III e IV alla Parte Seconda del D.Lgs. 152/06 e s.m.i.</p> <p><input type="checkbox"/> Si indicare quale tipologia:</p> <p><input checked="" type="checkbox"/> No</p> <p>Il progetto/intervento è finanziato con risorse pubbliche?</p> <p><input checked="" type="checkbox"/> Si indicare quali risorse: FONDI DEL GAL GRAN SASSO VELINO - PIANO DI SVILUPPO LOCALE - BANDO PUBBLICO SOTTO INTERVENTO 19.2.1.GSV3.13</p> <p><input type="checkbox"/> No</p> <p>Il progetto/intervento è un'opera pubblica?</p> <p><input checked="" type="checkbox"/> Si</p> <p><input type="checkbox"/> No</p> <p><input type="checkbox"/> Attività (qualsiasi attività umana non rientrante nella definizione di progetto/intervento che possa avere relazione o interferenza con l'ecosistema naturale)</p> <p><input type="checkbox"/> PROPOSTE PRE-VALUTATE (VERIFICA DI CORRISPONDENZA)</p>	
Tipologia P/P/P/I/A:	<p><input type="checkbox"/> Piani faunistici/piani ittici</p> <p><input type="checkbox"/> Calendari venatori/ittici</p> <p><input type="checkbox"/> Piani urbanistici/paesaggistici</p> <p><input type="checkbox"/> Piani energetici/infrastrutturali</p> <p><input type="checkbox"/> Altri piani o programmi.....</p> <p><input checked="" type="checkbox"/> Ristrutturazione / manutenzione edifici DPR 380/2001</p> <p><input type="checkbox"/> Realizzazione ex novo di strutture ed edifici</p> <p><input type="checkbox"/> Manutenzione di opere civili ed infrastrutture esistenti</p> <p><input type="checkbox"/> Manutenzione e sistemazione di fossi, canali, corsi d'acqua</p> <p><input type="checkbox"/> Attività agricole</p>

	<input type="checkbox"/> <i>Attività forestali</i> <input type="checkbox"/> <i>Manifestazioni motoristiche, ciclistiche, gare cinofile, eventi sportivi, sagre e/o spettacoli pirotecnici, eventi/riprese cinematografiche e spot pubblicitari etc.</i> <input checked="" type="checkbox"/> <i>Altro (Attività di manutenzione straordinaria della sentieristica montana e fontanili rurali)</i>
--	--

Proponente:	CAPOFILA: COMUNE DI BARISCIANO (AQ) COMUNE DI SANTO STEFANO DI SESSANIO (AQ) COMUNE DI CASTELVECCHIO CALVISIO (AQ)
-------------	--

SEZIONE 1 - LOCALIZZAZIONE ED INQUADRAMENTO TERRITORIALE

Regione: ABRUZZO Comune: BARISCIANO Prov.: AQ Località/Frazione: Indirizzo: Piazza Trieste n. 16	Contesto localizzativo <input type="checkbox"/> Centro urbano <input type="checkbox"/> Zona periurbana <input type="checkbox"/> Aree agricole <input type="checkbox"/> Aree industriali <input checked="" type="checkbox"/> Aree naturali <input type="checkbox"/>
---	--

Particelle catastali: <i>(se utili e necessarie)</i>	BARISCIANO	Foglio 1	Particella 4	
	SANTO STEFANO DI SESSANIO	Foglio 3	Particella 3	
	CASTELVECCHIO CALVISIO	Foglio 13	Particella 503	

Coordinate geografiche: <i>(se utili e necessarie)</i>	LAT.					
S.R.:	LONG.					

Nel caso di **Piano o Programma**, descrivere area di influenza e attuazione e tutte le altre informazioni pertinenti:

.....

.....

SEZIONE 2 – LOCALIZZAZIONE P/P/P/I/A IN RELAZIONE AI SITI NATURA 2000

SITI NATURA 2000

SIC	cod.	IT 7110202	<i>Denominazione</i> GRAN SASSO
		IT _ _ _ _ _	
		IT _ _ _ _ _	
ZSC	cod.	IT _ _ _ _ _	<i>denominazione</i>

		IT _ _ _ _ _	
ZPS	cod.	IT 7110128	Denominazione PARCO NAZIONALE DEL GRAN SASSO – MONTI DELLA LAGA
		IT _ _ _ _ _	
		IT _ _ _ _ _	

E' stata presa visione degli Obiettivi di Conservazione, delle Misure di Conservazione, e/o del Piano di Gestione e delle Condizioni d'Obbligo eventualmente definite del Sito/i Natura 2000? Si No

Citare, l'atto consultato: Misure sito specifiche per la conservazione di habitat e specie di Interesse Comunitario presenti nei SIC ricadenti nella porzione abruzzese del Parco Nazionale del Gran Sasso e Monti della Laga. Piano di Gestione dei Siti Natura 2000 ricadenti nel territorio Abruzzese del Parco.

<p>2.1 - Il P/P/P/I/A interessa aree naturali protette nazionali o regionali?</p> <p><input checked="" type="checkbox"/> Si <input type="checkbox"/> No</p>	<p>Are Protette ai sensi della Legge 394/91: EUAP PNGSML PARCO NAZIONALE GRAN SASSO E MONTI DELLA LAGA</p> <p>Eventuale nulla osta/autorizzazione/parere rilasciato dell'Ente Gestore dell'Area Protetta (se disponibile e già rilasciato):</p> <p>.....</p> <p>.....</p>
--	--

2.2 - Per P/P/P/I/A esterni ai siti Natura 2000:

Tra i siti Natura 2000 indicati e l'area interessata dal P/P/P/I/A, sono presenti elementi di discontinuità o barriere fisiche di origine naturale o antropica (es. diversi reticoli idrografici, centri abitati, infrastrutture ferroviarie o stradali, zone industriali, etc.)??

Si No

Descrivere: CENTRI ABITATIVI, FERROVIA, AREE INDUSTRIALI-ARTIGIANALI, ECC...

SEZIONE 3 – SCREENING MEDIANTE VERIFICA DI CORRISPONDENZA DI PROPOSTE PRE-VALUTATE

Si richiede di avviare la procedura di Verifica di Corrispondenza per P/P/P/I/A pre-valutati?

Si No

Se, Si, il presentare il Format alla sola Autorità competente al rilascio dell'autorizzazione finale del P/P/P/I/A, e compilare elementi sottostanti. Se No si richiede di avviare screening specifico.

PRE-VALUTAZIONI – per proposte già assoggettate a screening di incidenza

<p>PROPOSTE PRE-VALUTATE:</p> <p>Si dichiara, assumendosi ogni responsabilità, che il piano/progetto/intervento/attività rientra ed è conforme a quelli già pre-valutati da parte dell’Autorità competente per la Valutazione di Incidenza, e pertanto non si richiede l’avvio di uno screening di incidenza specifico? <i>(n.b.: in caso di risposta negativa (NO), si richiede l’avvio di screening specifico)</i></p>	<p><input type="checkbox"/> SI</p> <p><input checked="" type="checkbox"/> NO</p>	<p><i>Se, Si, esplicitare in modo chiaro e completo il riferimento all’Atto di pre-valutazione nell’ambito del quale il P/P/P/I/A rientra nelle tipologie assoggettate positivamente a screening di incidenza da parte dell’Autorità competente per la V.Inc.A:</i></p> <p>.....</p> <p>.....</p> <p>.....</p> <p>.....</p>
---	--	---

SEZIONE 4 – DESCRIZIONE E DECODIFICA DEL P/P/P/I/A DA ASSOGGETTARE A SCREENING

RELAZIONE DESCRITTIVA DETTAGLIATA DEL P/P/P/I/A

(n.b.: nel caso fare direttamente riferimento agli elaborati e la documentazione presentati dal proponente)

Localizzazione

L’area interessata dal progetto è ubicata nella piana di campo imperatore, e gli interventi sono realizzati in diverse zone che catastalmente ricadono nei comuni di Barisciano, Santo Stefano di Sessanio e Castelvecchio Calvisio:

La ristrutturazione del Rifugio di Passaneta, la ripulitura del Lago di Passaneta, l’inserimento di due bacheche informative turistiche e di due pali con frecce turistiche, l’inserimento di due tavoli da picnic in acciaio, ricadono nel comune di Barisciano al Foglio 1 Particella 4.

L’inserimento di due bacheche informative turistiche, e due pali con frecce turistiche ricadono nel comune di Santo Stefano di Sessanio al Foglio 3 particella 3.

La ripulitura del fontanile e l’inserimento di due bacheche informative turistiche, e due pali con frecce turistiche ricadono nel comune al Foglio 13 Particella 503.

Interventi:

SI RIMANDA AGLI ELABORATI PROGETTUALI ALLEGATI AL PRESENTE FORMAT)

4.3 - Documentazione: allegati tecnici e cartografici a scala adeguata
(barrare solo i documenti disponibili eventualmente allegati alla proposta)

<input type="checkbox"/> File vettoriali/shape della localizzazione dell’P/P/P/I/A <input type="checkbox"/> Carta zonizzazione di Piano/Programma <input type="checkbox"/> Relazione di Piano/Programma <input checked="" type="checkbox"/> Planimetria di progetto e delle eventuali aree di cantiere <input checked="" type="checkbox"/> Ortofoto con localizzazione delle aree di P/I/A e eventuali aree di cantiere <input checked="" type="checkbox"/> Documentazione fotografica <i>ante operam</i>	<input type="checkbox"/> Eventuali studi ambientali disponibili <input checked="" type="checkbox"/> Altri elaborati tecnici: ELABORATI PROGETTUALI DI DETTAGLIO <input checked="" type="checkbox"/> Altri elaborati tecnici: RELAZIONE TECNICA
--	--

4.2 - CONDIZIONI D’OBBLIGO (n.b.: da non compilare in caso di screening semplificato)	Se, Si , il proponente si assume la piena responsabilità dell’attuazione delle Condizioni d’Obbligo riportate nella proposta.	Condizioni d’obbligo rispettate: <ul style="list-style-type: none"> ➤ ➤ ➤ ➤ ➤ ➤
Il P/P/P/I/A è stato elaborato ed è conforme al rispetto della Condizioni d’Obbligo ? <input type="checkbox"/> Si <input type="checkbox"/> No	Se, No , perché:	

SEZIONE 5 - DECODIFICA DEL PIANO/PROGETTO/INTERVENTO/ATTIVITA’
(compilare solo parti pertinenti)

E’ prevista trasformazione di uso del suolo?	<input type="checkbox"/> SI	<input checked="" type="checkbox"/> NO	<input type="checkbox"/> PERMANENTE	<input type="checkbox"/> TEMPORANEA
--	-----------------------------	--	-------------------------------------	-------------------------------------

Se, **Si**, cosa è previsto:

Sono previste movimenti terra/sbancamenti/scavi?	<input checked="" type="checkbox"/> SI <input type="checkbox"/> NO	Verranno livellate od effettuati interventi di spietramento su superfici naturali?	<input type="checkbox"/> SI <input checked="" type="checkbox"/> NO
--	---	--	---

Se, Si , cosa è previsto: la ripulitura di materiali melmosi per una fascia di tre metri per tutto il perimetro del lago, mirata al mantenimento del bacino stesso che rischia nel tempo il completo interrimento e a permettere agli animali al pascolo di accedere senza rimanere bloccati nel fango.	Se, Si , cosa è previsto:
--	----------------------------------

Sono previste aree di cantiere e/o aree di stoccaggio materiali/terreno asportato/etc.? <input checked="" type="checkbox"/> SI <input type="checkbox"/> NO		Se, Si , cosa è previsto: lo stoccaggio e il deposito temporaneo di materiali da utilizzare per le opere di cantiere, stoccaggio temporaneo dei fanghi di scavo del lago per un periodo utile alla fauna accidentalmente intercettata di ritornare nell'ambiente umido.	
E' necessaria l'apertura o la sistemazione di piste di accesso all'area?	<input type="checkbox"/> SI <input checked="" type="checkbox"/> NO	Le piste verranno ripristinate a fine dei lavori/attività?	<input type="checkbox"/> SI <input type="checkbox"/> NO
Se, Si , cosa è previsto:		Se, Si , cosa è previsto:	
E' previsto l'impiego di tecniche di ingegneria naturalistica e/o la realizzazione di interventi finalizzati al miglioramento ambientale? <input checked="" type="checkbox"/> Si <input type="checkbox"/> No		Se, Si , descrivere: RIPULITURA DEL LAGO.....	
Specie vegetali	E' previsto il taglio/esbosco/rimozione di specie vegetali? <input type="checkbox"/> SI <input checked="" type="checkbox"/> NO	Se, SI , descrivere: é prevista la sola rimozione di arbusti e la potatura dei rami bassi che ingombrano il sentiero.	
La proposta è conforme alla normativa nazionale e/o regionale riguardante le specie vegetali alloctone e le attività di controllo delle stesse (es. eradicazione)? <input type="checkbox"/> SI <input type="checkbox"/> NO		Sono previsti interventi di piantumazione/rinverdimento/messa a dimora di specie vegetali? <input type="checkbox"/> SI <input checked="" type="checkbox"/> NO Se, Si , cosa è previsto: Indicare le specie interessate:	

Specie animali	<p>La proposta è conforme alla normativa nazionale e/o regionale riguardante le specie animali alloctone e la loro attività di gestione?</p> <p><input type="checkbox"/> SI <input type="checkbox"/> NO</p>	<p>Sono previsti interventi di controllo/immissione/ripopolamento/allevamento di specie animali o attività di pesca sportiva?</p> <p><input type="checkbox"/> SI <input type="checkbox"/> NO <input type="checkbox"/></p> <p>Se, Si, cosa è previsto:</p> <p>.....</p> <p>.....</p> <p>.....</p> <p>Indicare le specie interessate:</p>	
Mezzi meccanici	<p>Mezzi di cantiere o mezzi necessari per lo svolgimento dell'intervento</p>		<p>Escavatore</p> <hr/> <p>Autocarro per trasporto materiali</p>
Fonti di inquinamento e produzione di rifiuti	<p>La proposta prevede la presenza di fonti di inquinamento (luminoso, chimico, sonoro, acquatico, etc.) o produzione di rifiuti?</p> <p><input checked="" type="checkbox"/> SI (rumore) <input type="checkbox"/> NO</p>	<p>La proposta è conforme alla normativa nazionale e/o regionali di settore?</p> <p><input checked="" type="checkbox"/> SI <input type="checkbox"/> NO</p> <p>Descrivere: Manutenzione della rete sentieristica, dei rifugi e la riqualificazione dei bacini umidi rientrano tra le azioni previste dai Piani di Gestione delle Misure Di Conservazione Adottati Dal Parco Nazionale Gran Sasso E Monti Della Laga, le quali sono integrate all'interno del Piano del Parco. Delibera di Consiglio Direttivo del PNGSML 42/18 del 22 novembre 2018.</p>	
Interventi edilizi	<p>Per interventi edilizi su strutture preesistenti</p> <p>Riportare il titolo edilizio in forza al quale è stato realizzato l'immobile e/o struttura oggetto di intervento</p>	<p><input type="checkbox"/> Permesso a costruire <input type="checkbox"/> Permesso a costruire in sanatoria <input type="checkbox"/> Condono <input type="checkbox"/> DIA/SCIA <input checked="" type="checkbox"/> Altro Delibera Di Giunta comunale</p>	<p>Estremi provvedimento o altre informazioni utili:</p> <p>.....</p> <p>.....</p> <p>.....</p>
Manifestazioni	<p>Per manifestazioni, gara, motoristiche, eventi sportivi,</p>	<p>➤ Numero presunto di partecipanti:</p> <p>➤ Numero presunto di veicoli coinvolti nell'evento (moto,</p>	

spettacoli pirotecnici, sagre, etc.	auto, biciclette, etc.): ➤ Numero presunto di mezzi di supporto (ambulanze, vigili del fuoco, forze dell'ordine, mezzi aerei o navali): ➤ Numero presunto di gruppi elettrogeni e/o bagni chimici:	
Attività ripetute	Descrivere:	
L'attività/intervento si ripete annualmente/periodicamente alle stesse condizioni? <input type="checkbox"/> Sì <input type="checkbox"/> No	
La medesima tipologia di proposta ha già ottenuto in passato parere positivo di V.Inc.A? <input type="checkbox"/> Sì <input type="checkbox"/> No Se, Sì , allegare e citare precedente parere in "Note".	Possibili varianti - modifiche: Note:	

SEZIONE 6 - CRONOPROGRAMMA AZIONI PREVISTE PER IL P/P/P/I/A

Descrivere:	Leggenda:
-------------	-----------

Anno: 2024	Gennaio	Febbraio	Marzo	Aprile	Maggio	Giugno	Luglio	Agosto	Settembre	Ottobre	Novembre	Dicembre
1° sett.												
2° sett.												
3° sett.												
4° sett.												

Proponente/ Ditta/Società	Professionista incaricato	Firma e/o Timbro	Luogo e data
COMUNE DI BARISICANO	AGR. SILVANO PORFIRIO GET SRL		17/07/2023

(compilare solo le parti necessarie in relazione alla tipologia della proposta)

*** le singole Regioni e PP. AA possono adeguare, integrare e/o modificare le informazioni presenti nel presente Format sulla base delle esigenze operative o peculiarità territoriali, prevedendo, se del caso, anche Format specifici per particolari attività settoriali.*

