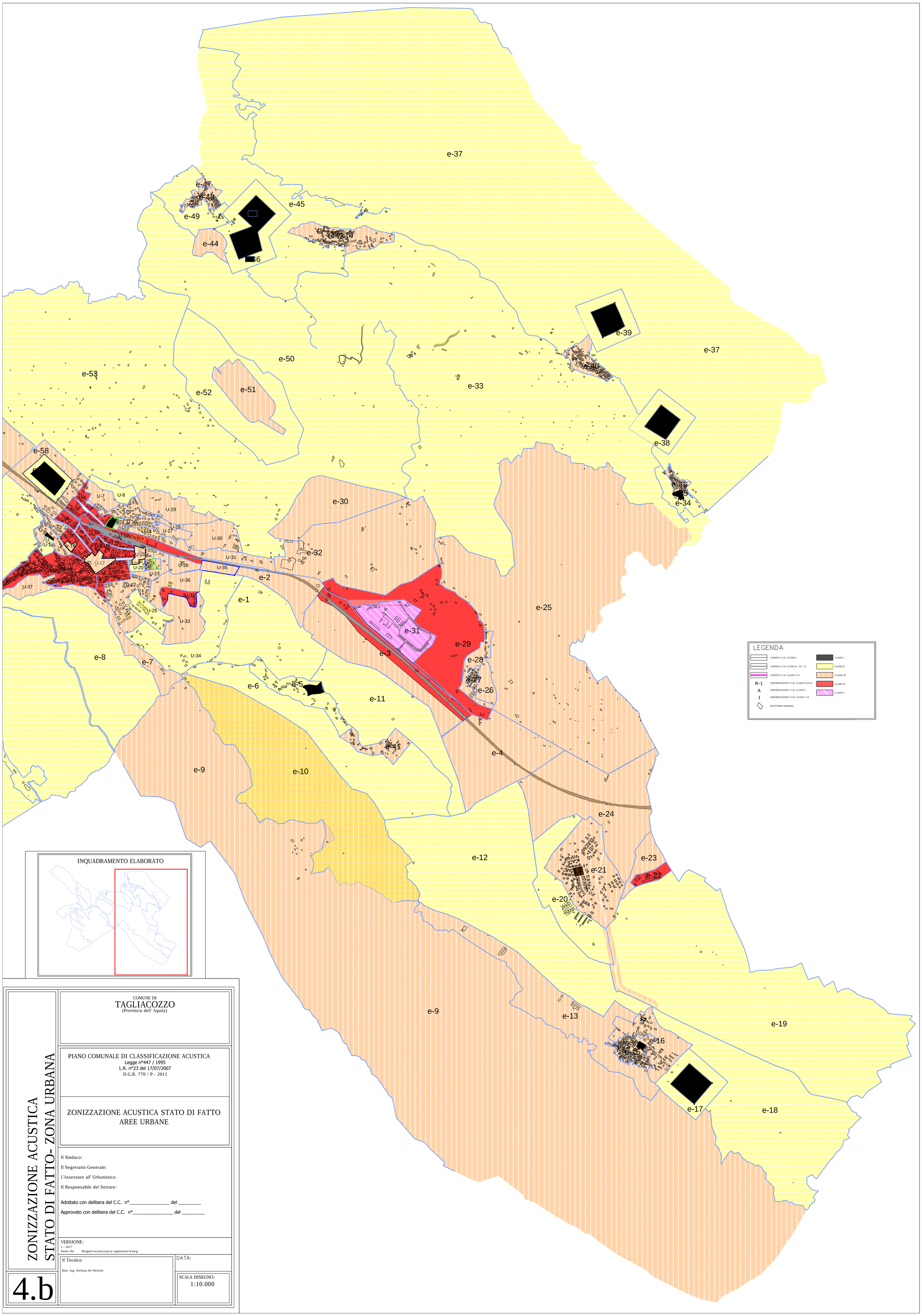


ZONIZZAZIONE ACUSTICA
STATO DI FATTO- ZONA URBANA

COMUNE DI
TAGLIACOZZO
(Provincia dell' Aquila)

PIANO COMUNALE DI CLASSIFICAZIONE ACUSTICA
Legge n°447 / 1995
L.R. n°23 del 17/07/2007
D.G.R. 770 / P - 2011

ZONIZZAZIONE ACUSTICA STATO DI FATTO
AREE URBANE

Il Sindaco:

Il Segretario Generale:

L'Assessore all' Urbanistica:

Il Responsabile del Settore:

Adottato con delibera del C.C. n°_____ del _____

Approvato con delibera del C.C. n°_____ del _____

VERSIONE:
1 - 2017
Nome file: \Progetti\acustica\pcca tagliacozzo\4.dwg

Il Tecnico

Dott. Ing. Stefania De Michelis

DATA:

SCALA DISEGNO:
1:10.000

4.b