REGIONE ABRUZZO

PROVINCIA DI PESCARA

COMUNE DI NOCCIANO

PIANO DI CLASSIFICAZIONE ACUSTICA DEL TERRITORIO COMUNALE

ai sensi

LEGGE QUADRO SULL'INQUINAMENTO ACUSTICO n.447/95 - D.P.C.M. 14/11/1997

LEGGE REGIONE ABRUZZO n.23 del 17/07/2007 - D.G.R. n.770/P del 14/11/2011

TAVOLA 3
CARTA DELLA CLASSIFICAZIONE ACUSTICA DELLO STATO DI FATTO

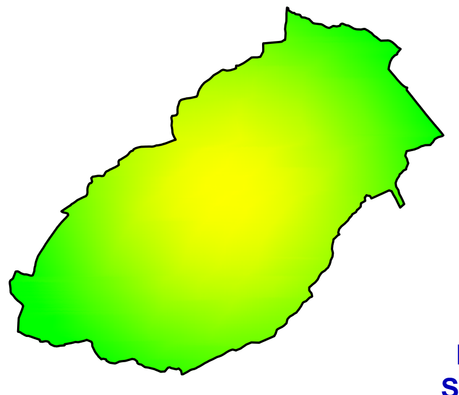

Foglio 1 di 1
Scala 1:10000

ACUSTICA — Rilievi Fonometrici - Rilievi Vibrazionali - Rilievi Elettromagnetici — Bonifiche e Progettazioni Acustiche - Ambiente
Per. Ind. Sandro SPADAFORA
TECNICO COMPETENTE IN ACUSTICA DELLA REGIONE ABRUZZO

ACUSTICA — Rilievi Fonometrici - Rilievi Vibrazionali - Rilievi Elettromagnetici — Bonifiche e Progettazioni Acustiche - Ambiente
Dott. Ing. Elvio MURETTA
TECNICO COMPETENTE IN ACUSTICA DELLA REGIONE MARCHE

ARCHITETTO Silvia Di Francesco
Arch. Silvia DI FRANCESCO
CONSULENZA ALLA PIANIFICAZIONE TERRITORIALE

LEGENDA DELLE CLASSI ACUSTICHE
ai sensi D.P.C.M. 14 novembre 1997

		Valori limite in LAeq dB(A) Emissione [Tabella 1]	Valori limite in LAeq dB(A) Immissione [Tabella 2]
Classe I	AREE PARTICOLARMENTE PROTETTE: rientrano in questa classe le aree nelle quali la quiete rappresenta un elemento di base per la loro utilizzazione. Aree ospedaliere, scolastiche, aree destinate al riposo ed allo svago, aree residenziali rurali, aree di particolare interesse urbanistico, parchi pubblici, ecc.	diurno 45 / notturno 35	diurno 50 / notturno 40
Classe II	AREE PREVALENTEMENTE RESIDENZIALI: rientrano in questa classe le aree urbane interessate prevalentemente da traffico veicolare locale, con bassa densità di popolazione con limitata presenza di attività commerciali ed assenza di attività industriali ed artigianali.	diurno 50 / notturno 40	diurno 55 / notturno 45
Classe III	AREE DI TIPO MISTO rientrano in questa classe le aree urbane interessate da traffico veicolare locale o di attraversamento, con media densità di popolazione, con presenza di attività commerciali, uffici, con limitata presenza di attività artigianali e con assenza di attività industriali, aree rurali interessate da attività che impiegano macchine operatrici.	diurno 55 / notturno 45	diurno 60 / notturno 50
Classe IV	AREE AD INTENSA ATTIVITA' UMANA rientrano in questa classe le aree urbane interessate da Intenso traffico veicolare locale o di attraversamento, con alta densità di popolazione, con elevata presenza di attività commerciali, uffici, con presenza di attività artigianali. Le aree in prossimità di strade di grande comunicazione, e di linee ferroviarie, le aree portuali, le aree con limitata presenza di piccole Industrie.	diurno 60 / notturno 50	diurno 65 / notturno 55
Classe V	AREE PREVALENTEMENTE INDUSTRIALI rientrano in questa classe le aree interessate da Insediamenti Industriali e con scarsità di abitazioni.	diurno 65 / notturno 55	diurno 70 / notturno 60
Classe VI	AREE ESCLUSIVAMENTE INDUSTRIALI rientrano in questa classe le aree esclusivamente Interessate da attività Industriali e prive di Insediamenti abitativi.	diurno 65 / notturno 65	diurno 70 / notturno 70

LEGENDA DELLE INFRASTRUTTURE DEI TRASPORTI
ai sensi D.P.R. 459/97 e D.P.R. 142/04

			Valori limite di immissione LAeq dB(A) Scuole, Ospedali, Case di Cura, Case di Riposo	Valori limite di immissione LAeq dB(A) Altri Ricettori
Fascia di pertinenza acustica B	D.P.R. n.142 del 30 marzo 2004 (Tabella 2 - Strade esistenti o assimilabili)	FASCIA A	diurno 50 / notturno 40	diurno 70 / notturno 60
Fascia di pertinenza acustica A	CATEGORIA Cb *strade extraurbane secondarie*			
Fascia di pertinenza acustica A / Fascia di pertinenza acustica B	Fascia di pertinenza acustica A - 100 metri dal ciglio esterno della carreggiata; Fascia di pertinenza acustica B - 50 metri dal limite della fascia di pertinenza acustica A	FASCIA B	diurno 50 / notturno 40	diurno 65 / notturno 55

I valori limite di immissione relativi a rumore da traffico veicolare sono quelli riportati D.P.R. n.142 del 30 marzo 2004 per tutte le categorie di infrastrutture stradali previste. Per comodità di rappresentazione e di lettura degli elaborati grafici prodotti in fase di Classificazione Acustica si è stabilito di non riportare in cartografia le infrastrutture di tipo E ed F.

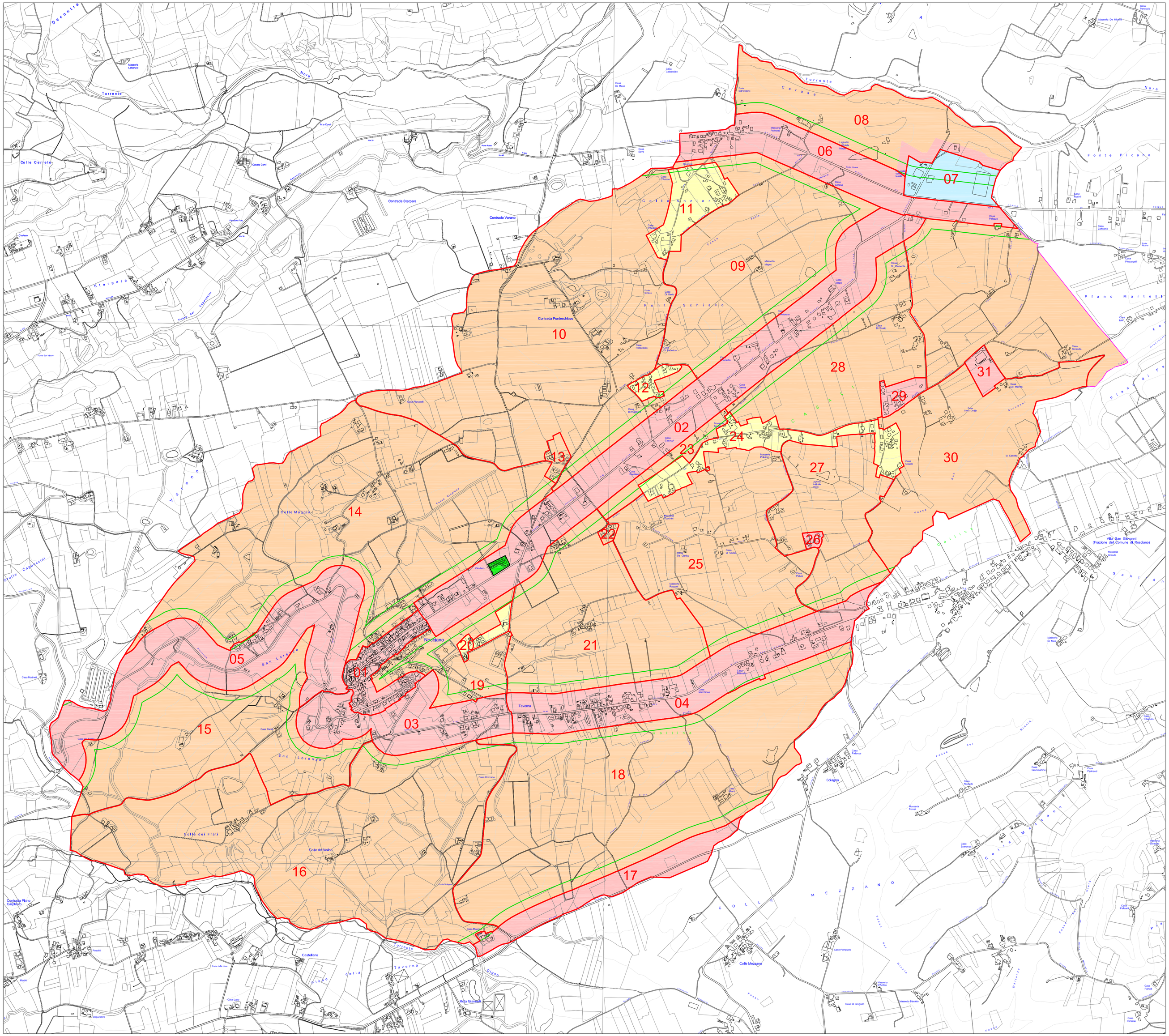

COMUNE DI NOCCIANO - pratenza - Prot. 5569/PROT del 16/11/2018 - titolo XIV