ORGANIZZAZIONE DEL CENTRO VEICOLI

A Conferimento e pesatura veicoli	B Trattamento coperto veicoli fuori uso
C Deposito coperto parti di ricambio	D Rottamazione con riduzione volumetrica
E Stoccaggio rifiuti pericolosi	F Stoccaggio rifiuti recuperabili
G Deposito veicoli trattati	H Deposito tempraneo veicoli da bonificare

CENTRO RACCOLTA VEICOLI DISTRIBUZIONE AREE

A 400 MQ	B 45 MQ
C 45 MQ	D 40 MQ
E 25 MQ	F 43 MQ
G 200 MQ	

Viale Odone Belluzzi 33, 00128 Roma; Via G. Paolo II snc, 67068 Cappelle d. M. Scurcola M. (AQ); Via Salicchi 978, 55100 San Marco - Lucca
P.I. 01772580666 Tel 0863 1825006 Fax 0863 1825004
e-mail: direzione@awestudio.: ambiente@awestudio.it

Regione **ABRUZZO**

Provincia di **L'AQUILA**

Comune di **CASTELLAFIUME**

OGGETTO:

ISTANZA DI VARIANTE NON SOSTANZIALE alla Det. Dir. n. DA2/126 del 08/08/2014 rilasciata dalla Regione Abruzzo.

Centro di raccolta veicoli fuori uso D.Lgs. 209/2003 e D.Lgs. 152/2006 art. 208, con annesso impianto di messa in riserva di rifiuti non pericolosi.

COMMITTENTE:

Ditta F.lli Bussi s.n.c.

FASE DI PROGETTO: Variante INTEGRAZIONI

TITOLO DELLA TAVOLA	Elaborato N°
Planimetria organizzazione Centro raccolta trattamento veicoli e attività recupero R13 Variante con individuazione delle aree, dei volumi dedicati alle varie tipologie di rifiuti	6.0 quinq el.

SCALA 1:100 | DATA 30.12.2024 | REV.

Il Progettista	Il Committente
Ing. Marco Barbieri	

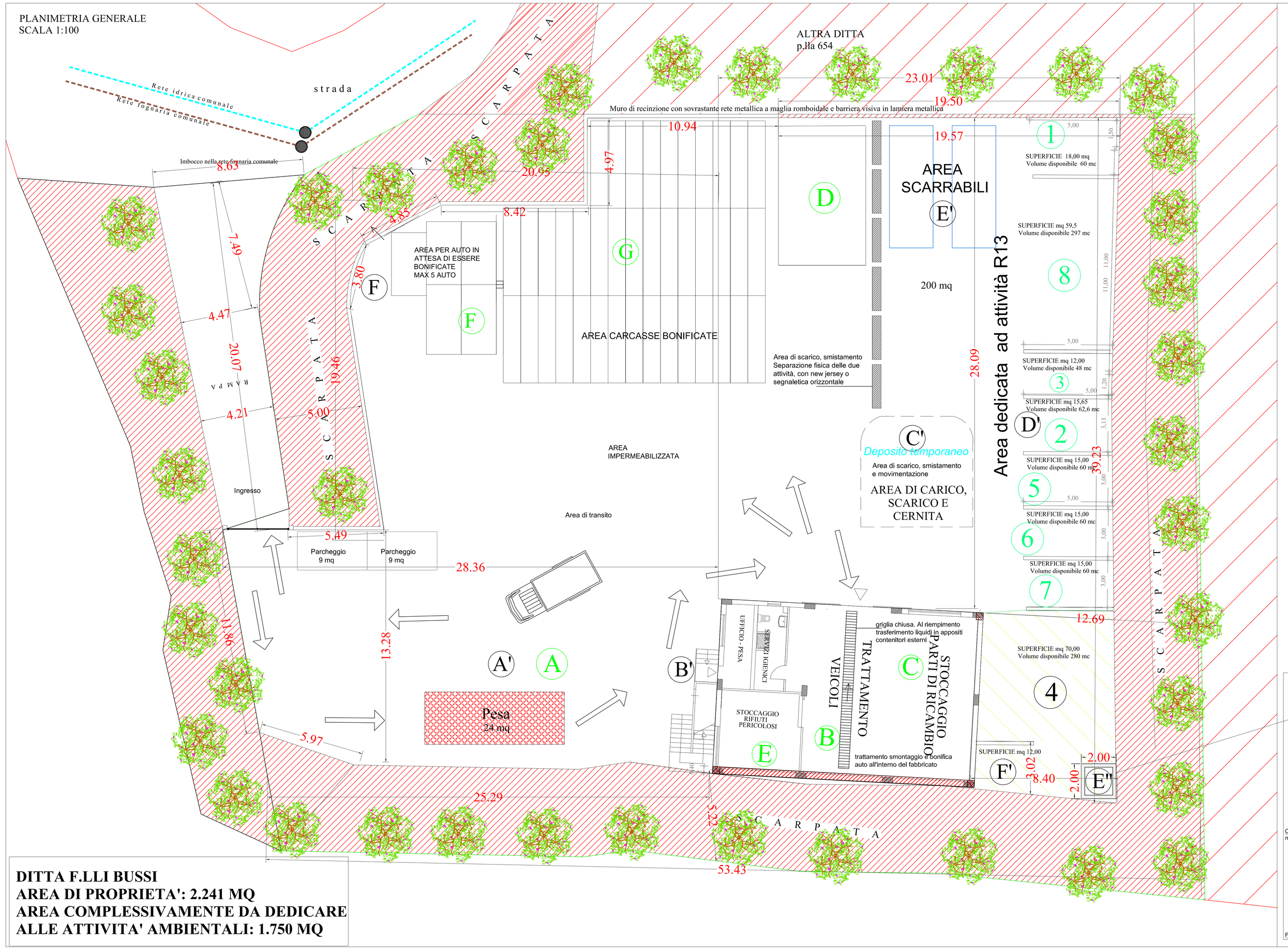

DITTA F.LLI BUSSI
AREA DI PROPRIETA': 2.241 MQ
AREA COMPLESSIVAMENTE DA DEDICARE ALLE ATTIVITA' AMBIENTALI: 1.750 MQ

Impianto recupero elenco tipologie R13

1	3.1
2	6.1,6.5
3	5.7
4	5.8
5	7.1
6	7.11
7	9.1
8	10.2

Impianto recupero elenco CER in R13

A'	Conferimento e pesatura
B'	Accettazione
C'	Scarico rifiuti
D'	Messa in riserva
E'	Carico e avvio a recupero
F	Stocc. rifiuti autoprodotti

SEZIONE VASCA E''
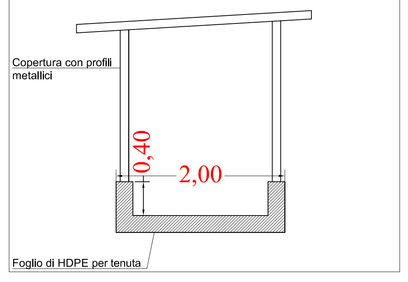
CONTENIMENTO CARBURANTI
Superficie complessiva: 4,00 mq
Altezza vasca: 0,40 m
Volume utile: ca 1,30 mc