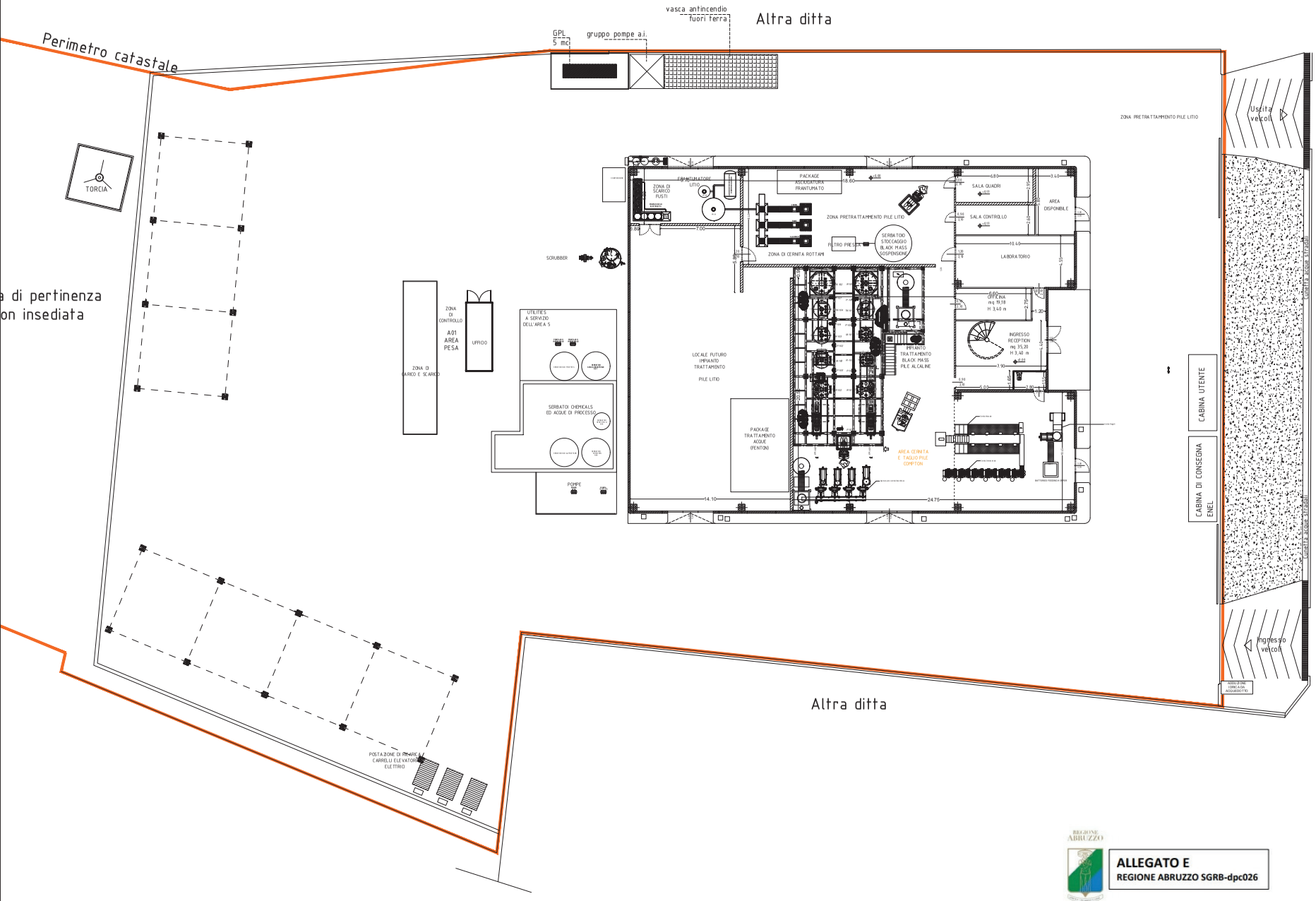

REGIONE ABRUZZO

ALLEGATO E
REGIONE ABRUZZO SGRB-dpc026

Firmato digitalmente da:
DE CESARE Giuseppe Antonio
Ingegnere
Firmato il 20/09/2024 13:28
Serial: 6d2f1f8d7d8b9120b1d4f2b2374b9b2b2b2b2b2b2
Valido dal 23/01/2024 al 22/01/2027
Arub.sPEC S.p.A. NG CA 3

Regione Abruzzo | Provincia di Chieti | Comune di Pollutri

Proponente
cobat ecofactory
COBAT ECOFACTORY s.r.l.
Sede legale Contrada Colli Leoni – 66020 Pollutri (Ch)
P.IVA. e CF 02774480693

Localizzazione
Strada Provinciale n. 154 mc - Contrada Colli Leoni – 66020 Pollutri (Ch)
Foglio n. 2 particelle n. 4246 – 4247 – 4248 – 4249 – 4250 – 4252 – 4313

Oggetto Intervento
Impianto per il trattamento di rifiuti di pile – batterie - accumulatori
Innovative and Sustainable Plant for Batteries Recycling
Determinazione Regionale DPC026/121 del 20.05.2024

Elaborato
Tavola A
Layout interno capannone produzione

Procedimento	Richiesta di autorizzazione operazione R5 processo EoW
Autorità Competente	Regione Abruzzo – Servizio Gestione Rifiuti e Bonifiche
Normativa di Riferimento	Art. 208 D.Lgs. 152/2006 e s.m.i. Art. 45 L.R. n. 45/2007 e s.m.i.
Data	20 settembre 2024
Revisione	0

Il Legale Rappresentante | Il Tecnico

Dott. Ing. Giuseppe Antonio De Cesare
Via Lamarmora de Vito n. 21 – 66032 Vasto Marina (CH)
Via Giuseppe Ruffini n. 20 – 00195 Roma
antonio.decesare@gmail.com
ingdecesare@pec.it