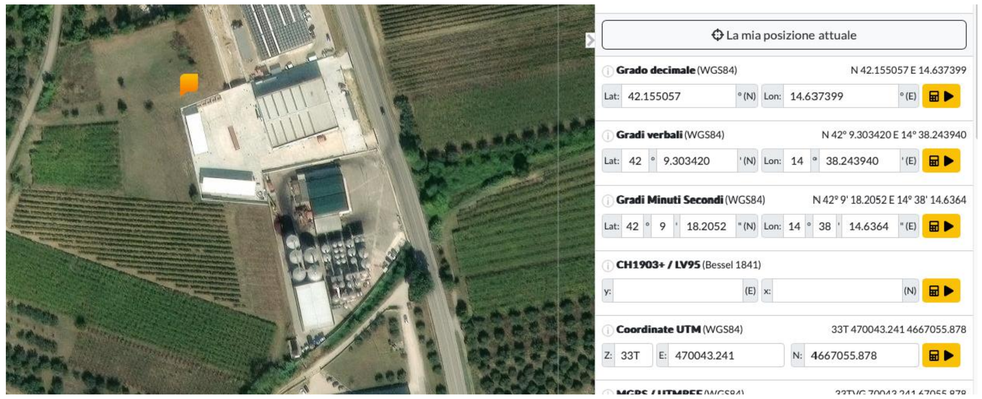

LEGENDA SOTTOSERVIZI	LEGENDA TIPOLOGIA MURI INTERNI
Raccolta acqua piazzale	M1 - Parete EI120
Corrugati elettrici	M5 - cartongesso con lana di roccia
Antincendio	M5 - cartongesso normale
Acqua potabile	M1 - cartongesso doppio REI60
Acque tetto	M3 - Controparete
Fognatura acque nere	M4 - Poroton
Linea GPL	Controparete doppio UNI
Idrogeno ed azoto	
Serbatoio interrato	
Caditoia raccolta liquami	

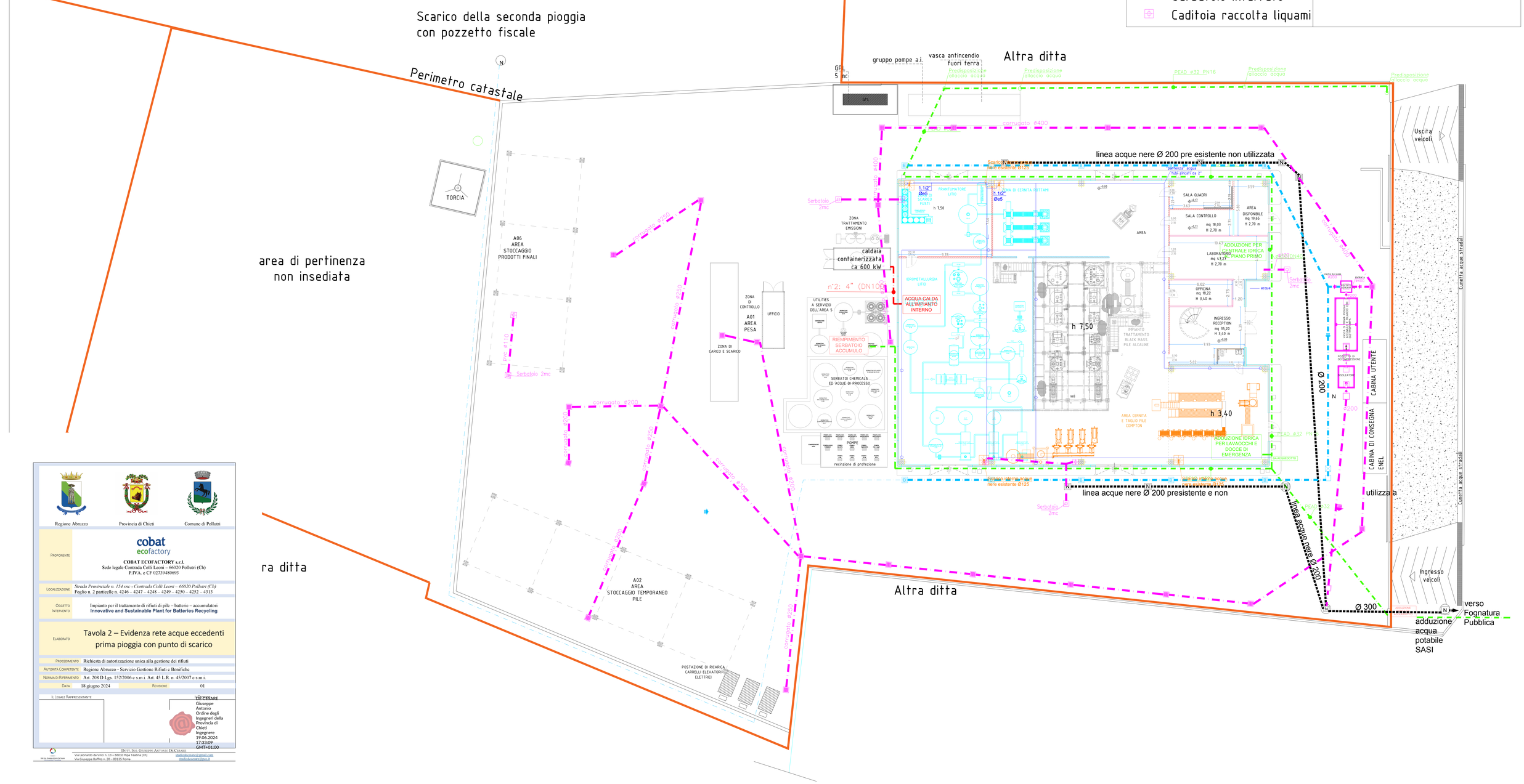

Regione Abruzzo | Provincia di Chieti | Comune di Pollutri

Proponente	cobat ecofactory **COBAT ECOFACTORY s.r.l.** Sede legale Contrada Colli Leoni – 66020 Pollutri (Ch) P.IVA. e CF 02739480693
Localizzazione	*Strada Provinciale n. 154 snc - Contrada Colli Leoni – 66020 Pollutri (Ch)* Foglio n. 2 particelle n. 4246 – 4247 – 4248 – 4249 – 4250 – 4252 – 4313
Oggetto Intervento	Impianto per il trattamento di rifiuti di pile – batterie – accumulatori **Innovative and Sustainable Plant for Batteries Recycling**
Elaborato	Tavola 2 – Evidenza rete acque eccedenti prima pioggia con punto di scarico
Procedimento	Richiesta di autorizzazione unica alla gestione dei rifiuti
Autorità Competente	Regione Abruzzo - Servizio Gestione Rifiuti e Bonifiche
Norma di Riferimento	Art. 208 D.Lgs. 152/2006 e s.m.i. Art. 45 L.R. n. 45/2007 e s.m.i.
Data	18 giugno 2024
Revisione	01

Il Legale Rappresentante

DE CESARE
Giuseppe
Antonio
Ordine degli
Ingegneri della
Provincia di
Chieti
Ingegnere
19.06.2024
17:33:09
GMT+01:00

Dott. Ing. Giuseppe Antonio De Cesare
Via Leonardo da Vinci n. 13 – 66020 Ripa Teatina (Ch)
Via Giuseppe Boffito n. 20 – 00135 Roma
studiodecesare@gmail.com
studiodecesare@pec.it