



Ferrovie dello Stato  
UA 12/10/2009  
RFI-DPR-DTP\_AN INVA0011/P12  
0090000399

Direzione Territoriale Produzione Ancona  
S.O. Ingegneria



Ditta Galiè Maria Pia  
Via san Lorenzo n. 62  
66054 VASTO CH

Comune di VASTO  
Ufficio Tecnico-Urbanistica  
66054 VASTO CH

Unità Territoriale  
Pescara

**Oggetto: LG/5802-Istanza per la realizzazione di un opificio industriale con idonea recinzione in Comune di Vasto al km. 408+400 della linea Ancona - Termoli.**

Allegati: elaborati grafici

**Il sottoscritto Ing. Lorenzo Catraro, in qualità di Responsabile della S.O. Ingegneria di Ancona della Rete Ferroviaria Italiana S.p.A.;**

visto il progetto relativo alla realizzazione di nuovo opificio industriale di cui agli elaborati allegati, ubicati in corrispondenza del km. 408+400 della linea Ancona - Termoli alla distanza di metri 17.00 dalla più vicina rotaia come meglio evidenziato sugli elaborati di progetto allegati

visto il dettato dell'Art. 49 del DPR 753/80

visto l'art. 60 del DPR 753/80

vista l'allegata dichiarazione di manleva registrata e trascritta in data 16/09/09

vista la relazione acustica registrata in data 27/03/09

considerato che vengono garantite la sicurezza dell'esercizio e la conservazione delle opere, degli impianti e della sede ferroviaria, limitatamente agli aspetti relativi al Decreto medesimo, fatti salvi eventuali diritti di terzi ed ogni contraria disposizione del regolamento edilizio locale

Piazza della Croce Rossa n° 1 - 00161 Roma

Rete Ferroviaria Italiana S.p.A. - Gruppo Ferrovie dello Stato  
Società soggetta alla direzione e coordinamento di Ferrovie dello Stato S.p.A.  
a norma dell'art. 2497 sexies Cod. civ. e del D. Lgs. n. 188/2001

Sede Legale Piazza della Croce Rossa, 1 - 00161 Roma  
Capitale Sociale € 32.591.275.131,00  
Iscritta al Registro delle Imprese di Roma  
Cod. Fis. 01585570581 - P. IVA 01000081000 - R.F.A. 758700

Via G. Marconi 52 - 60125 Ancona  
Tel. 071/5924323 Fax 071/5924353  
e-mail l.catraro@rfi.it



## A U T O R I Z Z A

La nuova costruzione di opificio industriale con idonea recinzione al km. 408+400 della linea Ancona - Termoli alla distanza minima di mt. 17.00(fabbricato), di mt 6.00(recinzione) dalla più vicina rotaia. Le date di inizio e termine lavori dovranno essere comunicate, con tempestività all'Unità Territoriale Pescara, presso la Stazione di Pescara al geom. Di Clemente al numero 3138043702.

La presente autorizzazione viene comunque rilasciata alle seguenti ulteriori condizioni: lo smaltimento delle acque meteoriche dovrà essere realizzato con opportuna canalizzazione allacciata alla fognatura comunale;

Rete Ferroviaria Italiana S.p.A., si rende sollevata da qualsiasi reclamo o molestia che dovessero sorgere in dipendenza dal presente nulla-osta o da eventuali future modifiche all'assetto planoaltimetrico del binario; la Ditta resta responsabile per eventuali danni che, per effetto del presente nulla-osta, venissero arrecati a persone ed a beni;

La Ditta risponde di ogni e qualsiasi occupazione inibita della proprietà ferroviaria, di ogni mancato rispetto di leggi e regolamenti in materia di distacchi dai confini o danni arrecati alla sede ed agli impianti ferroviari in forza della presente autorizzazione.

La presente autorizzazione viene inoltre rilasciata a titolo personale, pertanto, ogni variazione nella titolarità nel diritto di proprietà della costruzione autorizzata, dovrà essere comunicata a questo Ufficio.

La presente autorizzazione rimane valida coi tempi previsti dalla normativa vigente in ambito edilizia/comunale, qualsiasi variante in corso d'opera dovrà ottenere il nulla-osta di questa Direzione.

Lorenzo Catraro

G.Lamedica 0715924197 tel. 3138013631

Piazza della Croce Rossa n° 1 - 00161 Roma

Rete Ferroviaria Italiana S.p.A. - Gruppo Ferrovie dello Stato  
Società soggetta alla direzione e coordinamento di Ferrovie dello Stato S.p.A.  
a norma dell'art. 2497 sexies Cod. civ. e del D. Lgs. n. 188/2003

Sede Legale: Piazza della Croce Rossa, 1 - 00161 Roma  
Capitale Sociale € 32.491.275.131,00  
Iscritta al Registro delle Imprese di Roma  
Cod. Fisc. 01585570581 - P. IVA 01008081000 - R.I.A. 758300

Via Gi. Marconi, 52 - 60125 Ancona  
Tel. 071/5924123 - Fax 071/5924353  
e-mail: [autorizzazioni@rfi.it](mailto:autorizzazioni@rfi.it)

Il sottoscritto ingegnere zurlino Giovanni

iscritto all'albo ingegneri della provincia di campobasso al numero 1464,

In nome e per conto della ditta GALIE' MARIA PIA & C. snc C.F. 01442600696P. IVA 01442600696 con Sede Legale in VASTO (Prov. CH )Via SAN LORENZO n. 62 CAP 66054 Iscritta al Registro Imprese della C.C.I.A.A. di CHIETI N° iscrizione alla C.C.I.A.A. 88011

In riferimento al documento 101/019 AU trasmesso via PEC da parte del Dipartimento Territorio-Ambiente SERVIZIO GESTIONE E QUALITÀ DELLE ACQUE

Dato atto della modifica definitiva sostanziale circa la modifica che prevede “la modalità di scarico delle acque reflue (acque meteoriche a rischio e scarichi dei bagni) su suolo, e non in rete fognaria dichiara che:

La rete ferroviaria si trova ad un altitudine pari a circa 52 m slm mentre lo scarico delle acque meteoriche di dilavamento a valle dell'impianto di trattamento e più precisamente del pozzetto fiscale si trova ad un'altitudine di circa 41 m slm.





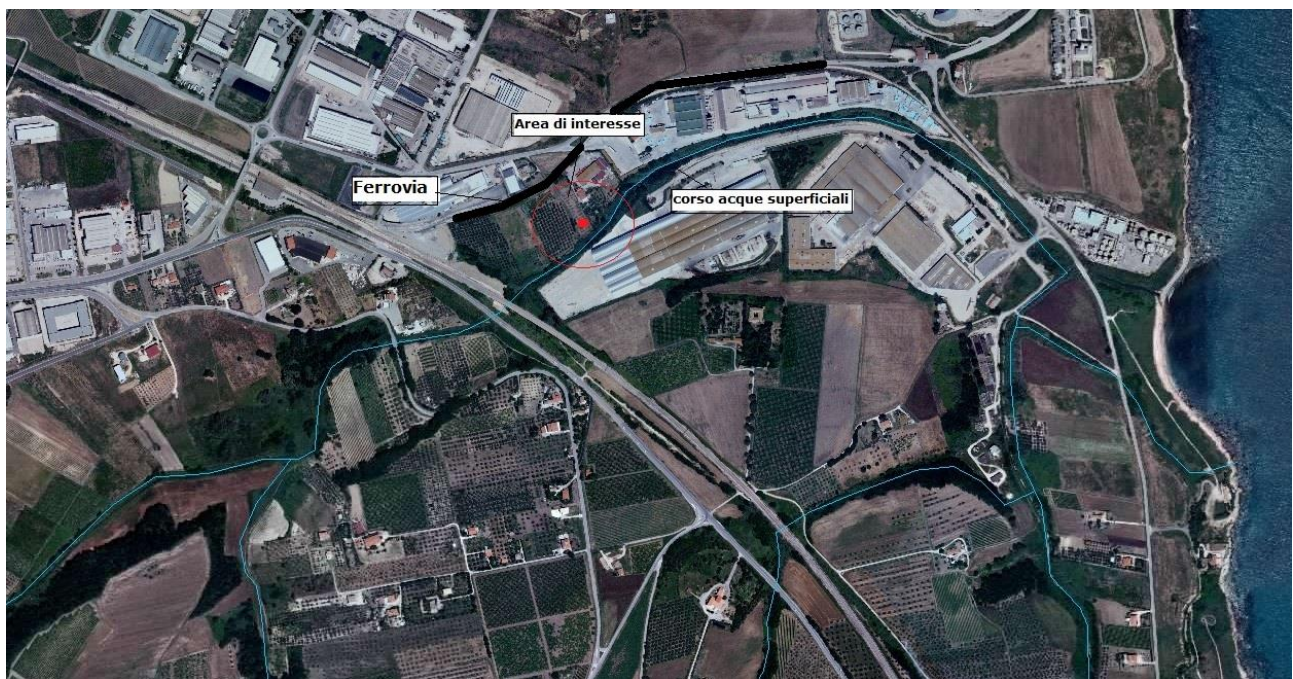

Distinti saluti  
Vasto 08/06/2023

Ing. Zurlino Giovanni

