

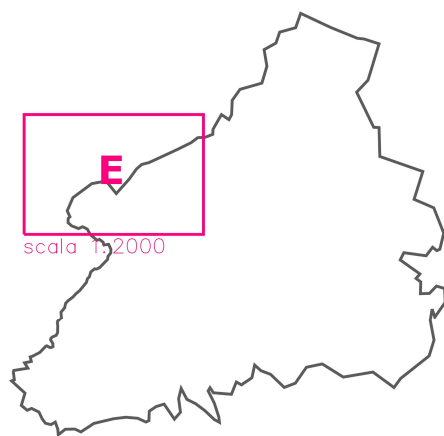

## E – Zonizzazione di dettaglio



Comune di Ripa Teatina  
(Provincia di Chieti)  
PIANO REGOLATORE GENERALE

Consulenza scientifica: prof. arch. Roberto Mascarucci  
Progettazione: arch. Giuseppe Di Eleonora  
Redazione tecnica: arch. Luisa Volpi

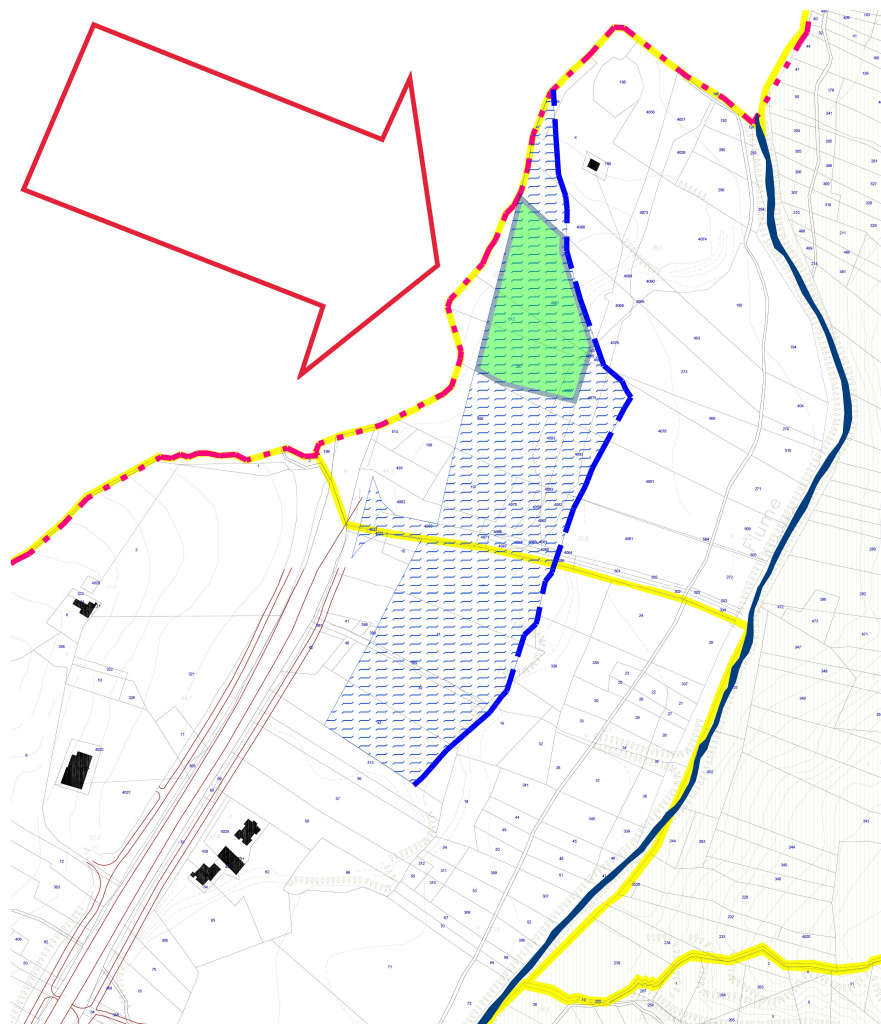

## Legenda

A centro storico		A1 Nucleo originario
		A2 Tessuto edilizio di antica formazione
		A3 Area adiacente al centro storico
B zone di completamento		B1 Struttura urbana consolidata
		B2 Completamento della struttura urbana
		B3 Progetti urbanistici in corso di attuazione
		B4 Nuclei sparsi consolidati
C zone di espansione		C1 Espansione compatta
		C2 Espansione lineare discontinua
		C3 Espansione dei nuclei sparsi
		C4 Progetti integrati d'intervento
D zone produttive		D1 Completamento delle attività produttive
		D2 Espansione delle attività produttive
		D3 Insediamenti produttivi sparsi esistenti
E zone agricole		E1 Agricola normale
		E2 Agricola di rispetto ambientale
F zone per servizi		F1 Soddiscamento degli standard
	AS	Attrezzature scolastiche
	P	Parcheggi
	VA	Verde attrezzato per lo sport ed il tempo libero
altre zone	IC	Attrezzature di interesse comune
		Area di rispetto cimiteriale
		Area di rispetto del vincolo archeologico
aggiornamento della mappa		Vincolo archeologico
		Aggiornamento edifici (da ortofotocarta)
		Aggiornamento edifici (da catasto)
limiti e confini		Aggiornamento strade (da ortofotocarta)
		Limite all'edificabilità in zona D1 (ai sensi della L. 431/1985)
		Confine comunale