



Via Perez, 28 - 66026 Ortona (Ch) - P.iva 01719290692
 mail: studiocaraceni@tommaso@gmail.com pec: tommaso.claudio.caraceni@geopec.it
 tel./fax 085.9065100 - mobile 329.3017555

Tavola:

1.1

Cod. prog.

09/2022
rev. 2

SPAZIO RISERVATO ALL'ENTE



Provincia di Chieti

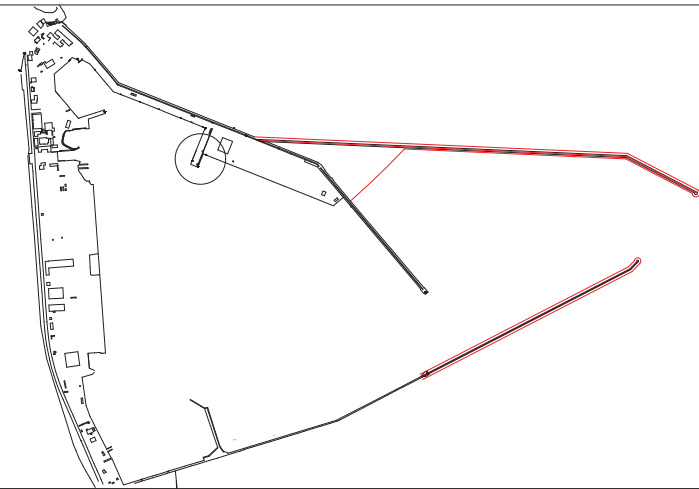

Committente:	SETRA S.R.L. SERVIZI ECOLOGICI C.DA S. ELENA (ZONA INDUSTRIALE) ORTONA P. IVA 01459000699.
--------------	--

Titolo: Pratica allegata alla richiesta di attività di AUTORIZZAZIONE UNICA
EX ART. 208 D.L.G. 152.

Integrato come da Nota ARTA con prot. N. 0037123/2022 del 02/08/2022.

Integrato come da Nota Comune di Ortona 10-22 del 02/08/2022.

Oggetto: Planimetria particolare,
Disposizione interna, dotazioni.

Il Progettista:
Geom. CARACENI Tommaso

Timbro e Firma

Data:

E' severamente vietato riprodurre con qualsiasi mezzo il presente elaborato o parte di esso, senza l'autorizzazione dell'autore. Ogni accertata violazione sui diritti d'autore sarà perseguita ai sensi della vigente normativa in materia.

6 Area ricezione rifiuti
7 Area rifiuti fermentescibili
8 Area deposito assorbenti per liquidi
9 Area deposito rifiuti non conformi

1 ufficio e deposito ml. 2,4*6,50
2 Aree stoccaggio D15 e messa in riserva R13
5 pesa bascula per sacchi
3 vasca acqua prima pioggia ml. 2,50*2,50
4 Serbatoio rifiuti liquidi e vasca di contenimento

TORRE FARO

stazione di sollevamento acque di prima pioggia

CIGLIO BANCHINA

BANCHINA COMMERCIALE

CANALETTA IMPIANTI

cancello scorrevole e a bandiera.

cancello scorrevole e a bandiera.

SVILUPPO PARTICOLARE

SVILUPPO PARTICOLARE

- 1 ufficio e deposito
ml. 2,4*6,50
- 2 Aree stoccaggio D15
e messa in riserva R13
- 5 pesa bascula
per sacchi
- 3 vasca acqua
prima pioggia
ml. 2,50*2,50
- 4 Serbatoio rifiuti
liquidi e vasca di
contenimento

cancello scorrevole
e a bandiera.

cancello scorrevole
e a bandiera.

Container
Uffici

/ Ingresso
Pedonale

AREA SCOPERTA NERVEGNA

-33.37.

MQ. 300

viabilità portuale

area portuale

CANALETTA IMPIANTI
20.00-

BANCHINA

PARTICOLARE AREA E CONTAINER – DISTANZE LIMITROFE

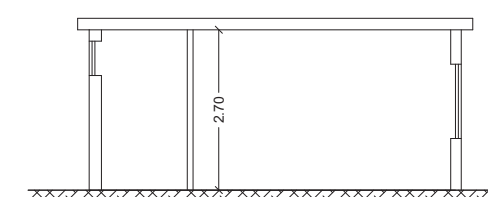
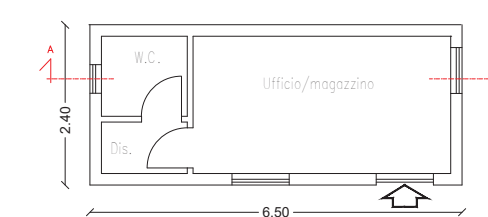

SEZIONE A-A

