Viale Odone Belluzzi 33, 00128 - Roma; Via G. Paolo II snc, 67068 Cappelle dei Marsi di Scurcola M. (AQ); Via dei Salicchi, 897, 55100 Lucca
P.I. 01772580666 Tel 0863 1825006 Fax 0863 1825004 Cell. 331.5837463
e-mail: direzione@awestudio; sicurezza@awestudio.it; ambiente@awestudio.it

Regione **ABRUZZO**

Provincia di **L'AQUILA**

Comune di **Avezzano**

OGGETTO: Valutazione Progetto relativa all'adeguamento alle norme di sicurezza antincendio di fabbricato da adibire a deposito di rifiuti recuperabili non pericolosi
Via Niccolò Copernico - Nucleo Industriale di Avezzano

ATTIVITA' n.: 70 cat. C sott. 2 — Locali adibiti a depositi con quantitativi di merci e materiali combustibili superiori complessivamente a 5.000 kg, di superficie lorda superiore a 3.000 mq

COMMITTENTE: LP Immobiliare s.r.l.

FASE DI PROGETTO: Richiesta Parere Progetto

TITOLO DELLA TAVOLA	Elaborato N°
- Inquadramento dell'immobile	Eg. 1

SCALA	-	DATA 08/07/2021	REV.

I Progettisti	Il Committente
Ing. Marco Barbieri	LP Immobiliare s.r.l.

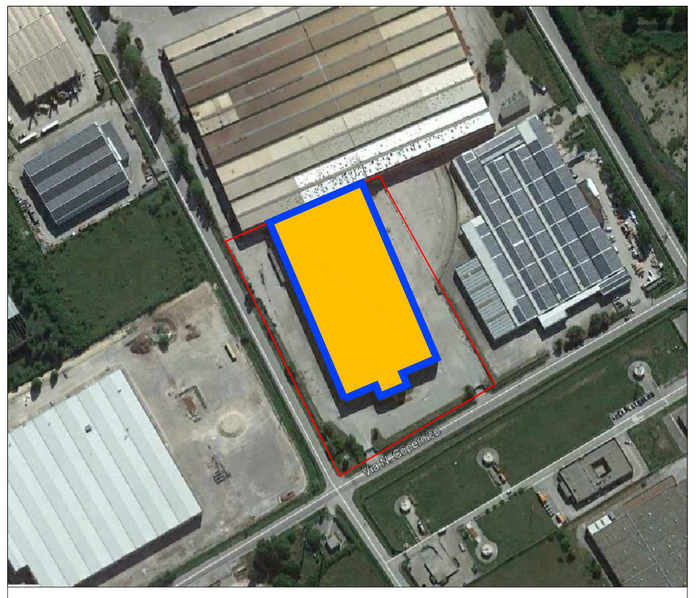

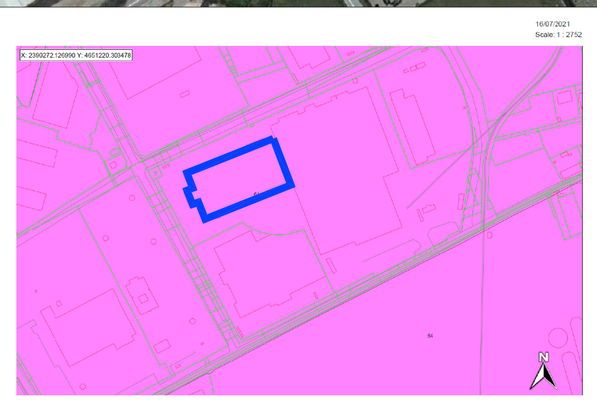

Fg. 61 p.lla 234 parte