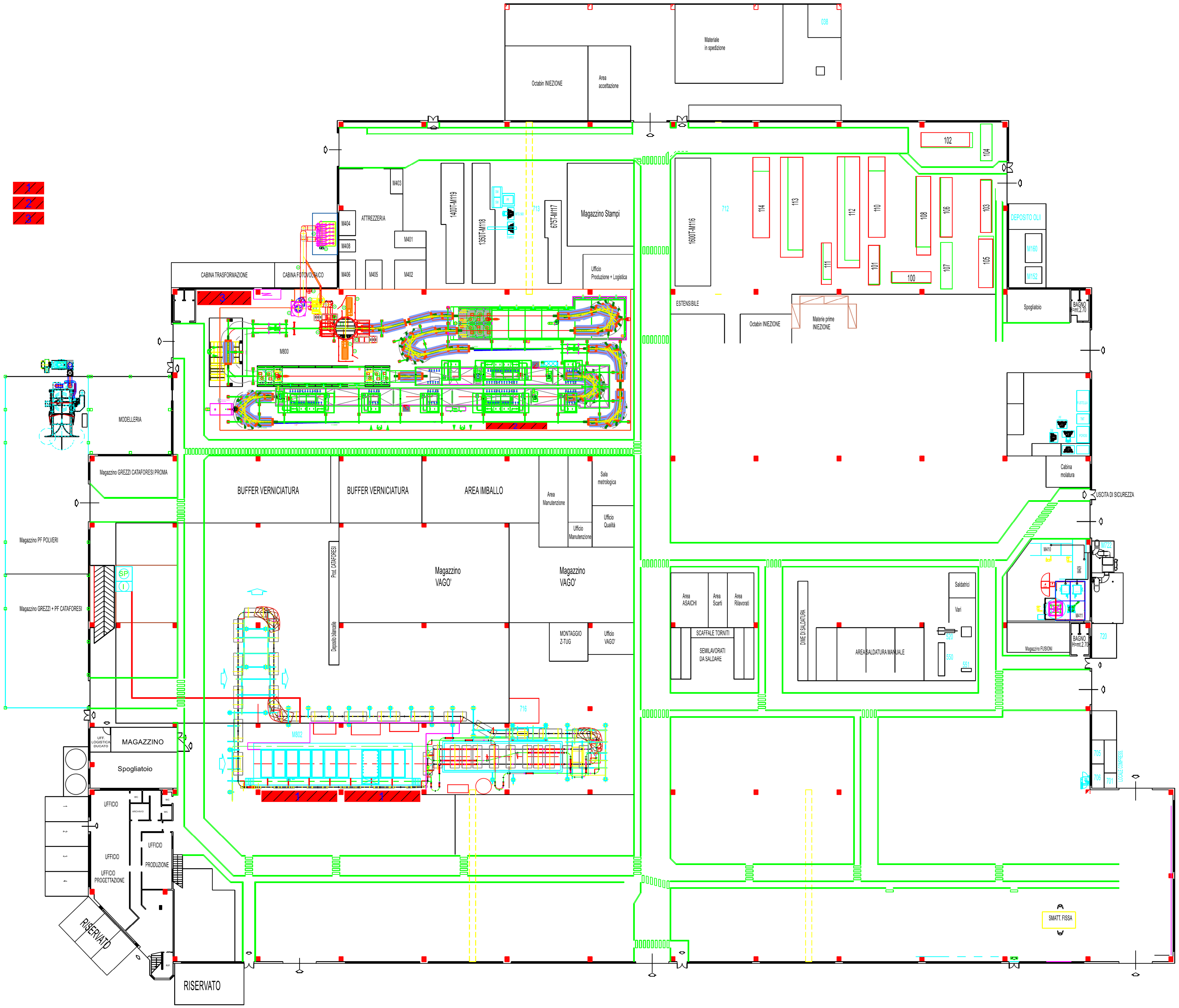

Istanza di Autorizzazione Integrata Ambientale

Stabilimento TASSO S.r.l.

Via Catania, n.25 – 66041 ATESSA (CH)

TASSO
METALLI E PLASTICHE

PLANIMETRIA AREA DI STOCCAGGIO MATERIE PRIME

1 : Zona "A"

2 : Zona "B"

3 : Deposito vernici

Timbro e firma del soggetto abilitato
Per. Ind. Stefano Di Girolamo

Ordine dei Periti Industriali e dei Periti Industriali Laureati Provincia di Teramo
471
Perito Industriale
DI GIROLAMO STEFANO