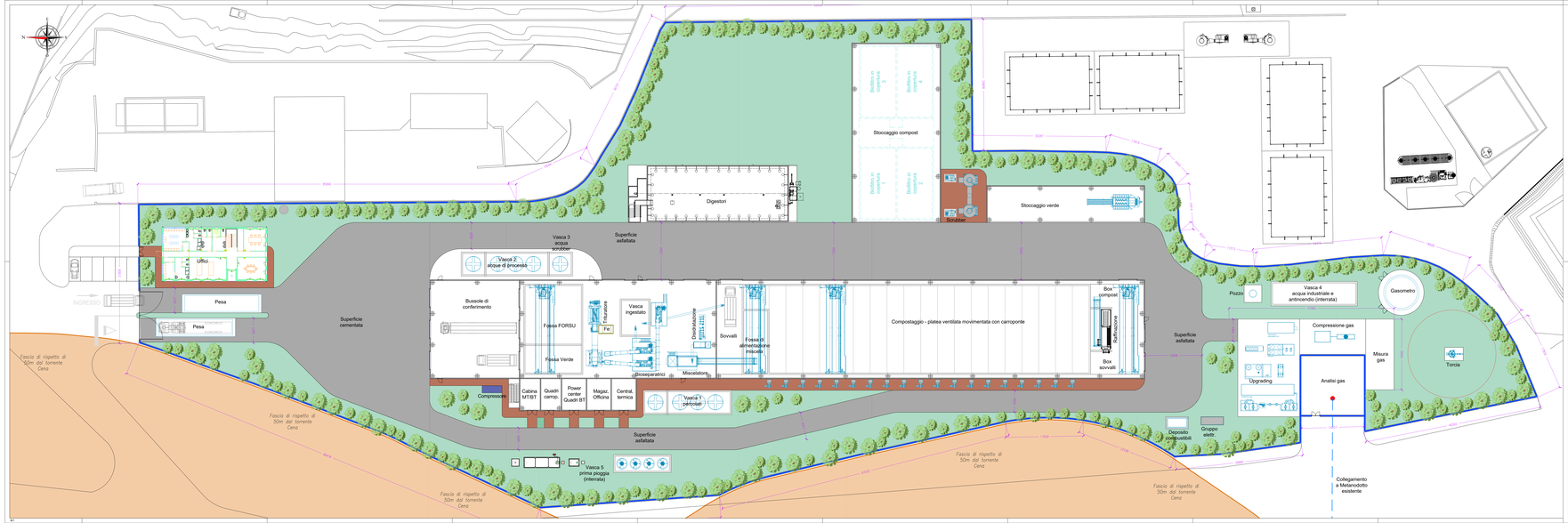

NOTA:

Si precisa che in fase esecutiva e realizzativa il presente elaborato potrebbe subire delle modifiche non sostanziali, che non andranno in nessun caso ad inficiare i principi tecnologici, impiantistici, architettonici, paesaggistici ed ambientali posti alla base di tale progetto.

In particolare potranno subire delle variazioni:

- i dati di progetto (portate, potenze e simili)
- le quote di piante, planimetrie o sezioni
- le scelte costruttive e il posizionamento dei componenti civili ed elettromecanici
- il posizionamento delle opere di mitigazione

REGIONE ABRUZZO

CONCESSIONE:

CIVETA

IMPIANTO DI DIGESTIONE ANAEROBICA E COMPOSTAGGIO - COMUNE CUPELLO (CH)

GRUPPO DI PROGETTAZIONE:

Impianto già autorizzato con giudizio CCE VIA n. 2710 del 15/09/2016; autorizzato con AIA DPC n. 151 del 12/07/2017 e autorizzazione unica n. 218 del 28/09/2017 (DPC 023/184)

LADURNER ENGINEERING & CONSULTING

FIRMA e TIMBRO PROGETTISTA:

Ing. Giorgio Fiore

FIRMA e TIMBRO ESECUTIV. INTEGRATA:

LADURNER S.r.l.
Via Volta, 13
39100 Bolzano (BZ)
267.1.000001.1267.1.000001
Tel. 0471 - 932 - 111
www.ladurnerbolzano.it

DOCUMENTO:

Planimetria generale impianto variante non sostanziale

TAV.:

D07B4A

PROCEDIMENTO:

PERMESSO NON SOSTANZIALE PUA

SCALE: 1:500 | FORMATO: A1 L

REV.	DATA	REVISIONE	REDATTO	VERIFICATO	APPROVATO
2					
1					
0	11/20		M	GR	M