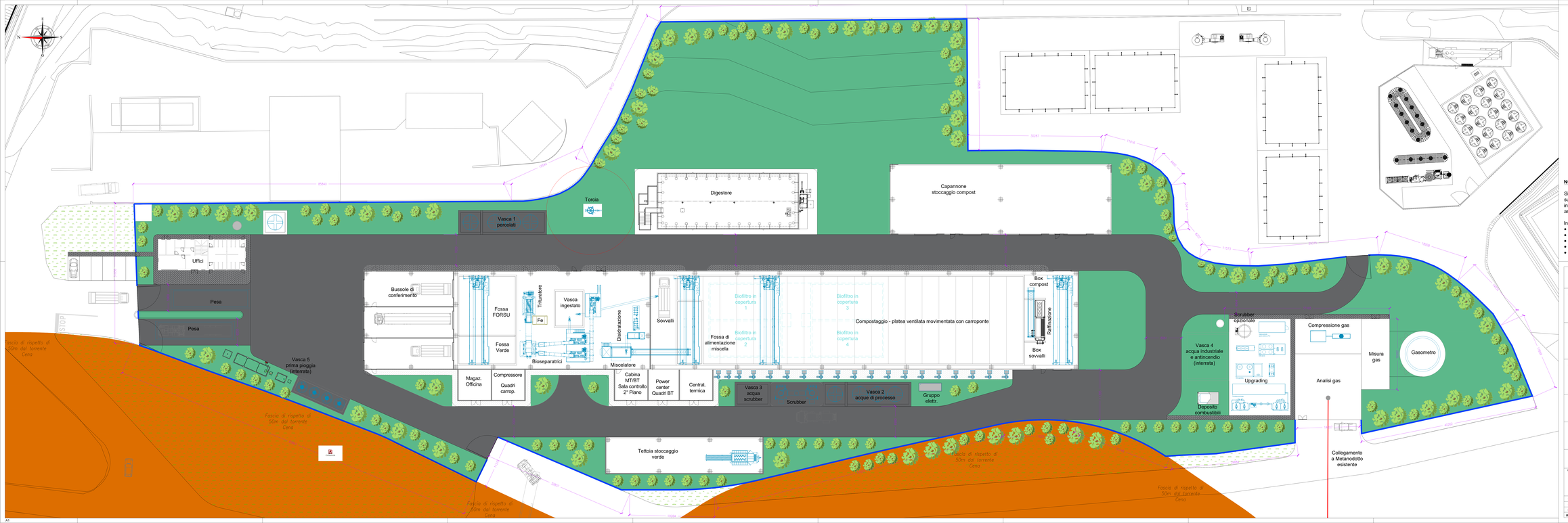

NOTA:

Si precisa che in fase esecutiva e realizzativa il presente elaborato potrebbe subire delle modifiche non sostanziali, che non andranno in nessun caso ad inficiare i principi tecnologici, impiantistici, architettonici, paesaggistici ed ambientali posti alla base di tale progetto.

In particolare potranno subire delle variazioni:

- i dati di progetto (portate, potenze e simili)
- le quote di piante, planimetrie o sezioni
- le scelte costruttive e il posizionamento dei
- componenti civili ed elettromeccanici
- il posizionamento delle opere di mitigazione

REGIONE ABRUZZO

CONCEDENTE:

CIVETA

IMPIANTO DI DIGESTIONE ANAEROBICA E COMPOSTAGGIO - COMUNE CUPELLO (CH)

GRUPPO DI PROGETTAZIONE:

Impianto già valutato con giudizio CCR-VIA n. 2710 del 15/09/2016; autorizzato con AIA DPC n. 151 del 12/07/2017 e autorizzazione unica n. 218 del 28/09/2017 (DPC 025/186)

LADURNER ENVIRONMENTAL SERVICES

FIRMA e TIMBRO PROGETTISTA

(Ing. Simone Fiedl)

FIRMA e TIMBRO SOCIETA' PROPONENTE

LADURNER ENVIRONMENTAL SERVICES

LADURNER srl
Via Innsbruck 33
39100 Bolzano (BZ)
tel.+39 0471 / 0471 - 640000
info@ladurner.it
www.ladurnerenvironmental.it

DOCUMENTO:

Planimetria generale impianto variante sostanziale

TAV.: DEP005

PROCEDIMENTO: Variante sostanziale AIA

SCALA: 1: 200

FORMATO: A1 L

REV.	DATA	REVISIONE	REDATTO	VERIFICATO	APPROVATO
2					
1					
0	09/04/2021	Emissione versione definitiva	SP	GMS	SP