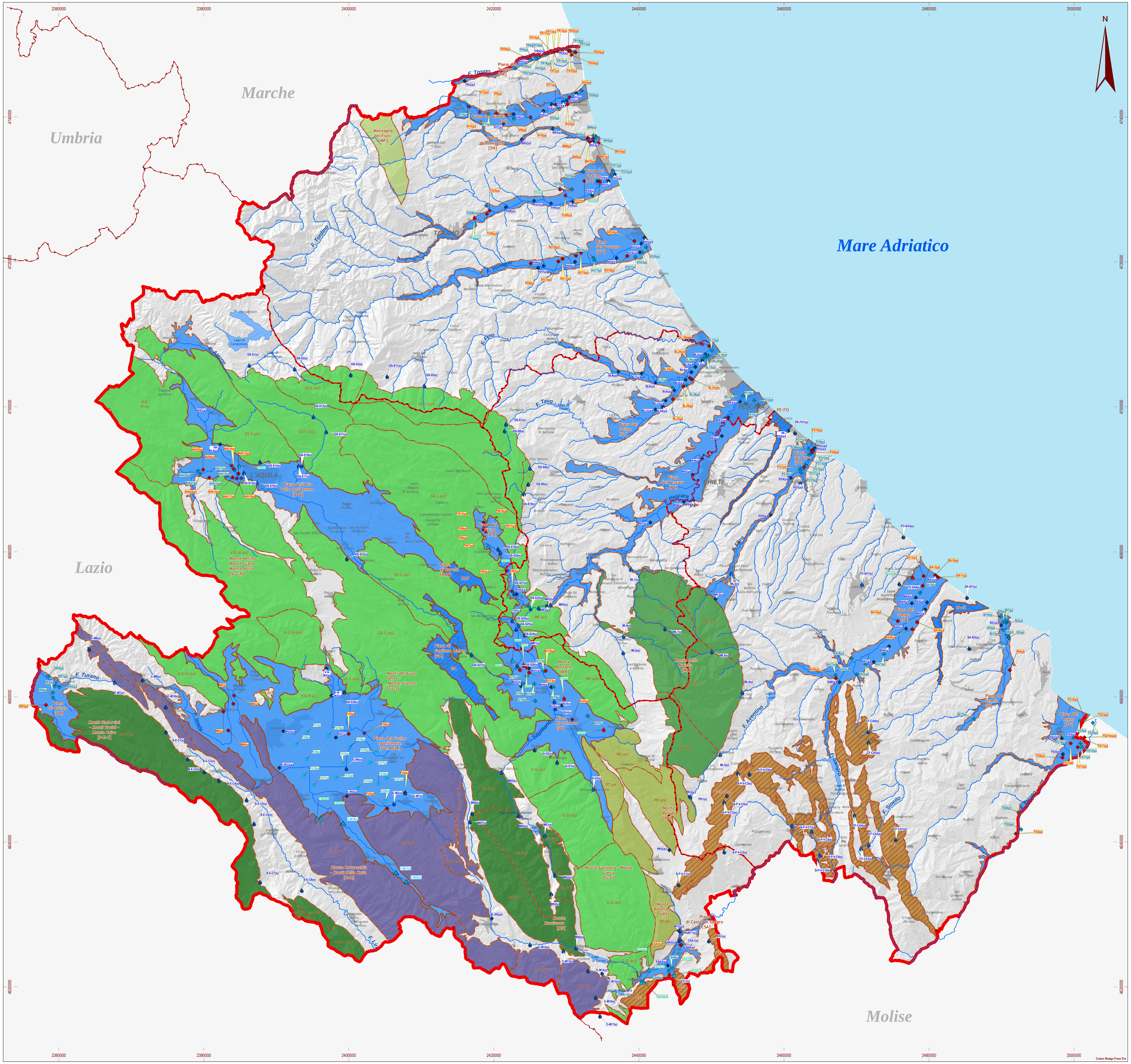

REGIONE ABRUZZO

DIREZIONE LAVORI PUBBLICI, SERVIZIO IDRICO INTEGRATO, GESTIONE INTEGRATA DEI BACINI IDROGRAFICI, DIFESA DEL SUOLO E DELLA COSTA

Servizio Acque e Demanio Idrico

PIANO DI TUTELA DELLE ACQUE

D.Lgs. 3 Aprile 2006, n.152 e s.m.i.

ELABORATO N° **4-4**

SCALA **1:250.000**

CODICE DOCUMENTO **A0304-4**

FILE **4-4.pdf**

TITOLO

CARTA DELLA RETE DI MONITORAGGIO QUALI-QUANTITATIVO DELLE ACQUE SOTTERRANEE

PER LA REGIONE ABRUZZO

Servizio Acque e Demanio Idrico - Ufficio Qualità delle Acque

dott.ssa Sabrina DI GIUSEPPE - ***Responsabile Ufficio Qualità delle Acque***

dott.ssa Tiziana DI LORENZO - ***Collaboratore***

dott.sa Patrizia VIGNINI - ***Collaboratore***

ing. Pierluigi CAPUTI - ***Direttore Regionale***

ing. Bruno FABIOCCHI - ***Dirigente del Servizio***

prof. Roberto VOLPE - ***Consulente Esterno***

PROGETTAZIONE Associazione Temporanea di Imprese (A.T.I.):

PROGER · Enel.Hydro · D'APPOLONIA

REV.	DATA	MOTIVO	REDATTO	APPROVATO
0	APRILE 2008	EMISSIONE DEFINITIVA	Dott. Geol. F. Di Girolamo	Prof. P. B. Celico

LEGENDA

- Limite provinciale
- Limite Regione Abruzzo
- Limite regionale
- Località
- Reticolo fluviale

Laghi

Corpo idrico sotterraneo principale significativo in successioni carbonatiche

Litologia prevalente

- Calcari
- Calcari, calcari dolomitici e dolomie
- Calcari e calcari marnosi
- Calcari marnosi, marne e calcari con selce
- Calcari e calcari selciferi
- Calcari, calcari con selce e calcari marnosi

Corpo idrico sotterraneo secondario significativo

Corpo idrico sotterraneo principale significativo in successioni fluvio-lacustri

Corpo idrico sotterraneo di interesse

- Corpo idrico di interesse in successioni calcareo - marnoso - argillosa
- Corpo idrico di interesse in successioni ghiaioso - limoso - argillosa

Sorgenti della rete di monitoraggio

- Fase conoscitiva: monitoraggio quali-quantitativo
- Fase a regime: monitoraggio quali-quantitativo
- Fase a regime: monitoraggio quantitativo

Pozzi della rete di monitoraggio

- fase conoscitiva, monitoraggio quali-quantitativo, realizzato
- Fase a regime: monitoraggio quali-quantitativo (stazioni aggiuntive)
- Fase a regime: monitoraggio quantitativo (stazioni aggiuntive)
- Fase a regime: monitoraggio quali-quantitativo (stazioni da realizzare)

Sezioni in alveo della rete di monitoraggio

- Fase a regime: monitoraggio quali-quantitativo (stazioni aggiuntive)